«ՌԻԳՐՈՒՊ» ՍՊԸ
«RIGROUP» LLC
«РИГРУП» ООО

Լիցենզիայի համար ՝ ՔՊԼ000727՛

ԱՇԽԱՏԱՆՔԱՅԻՆ ՆԱԽԱԳԻԾ

Օբյեկտ՝ **Երևան քաղաքի Էրեբունի վարչական շրջանի Արցախի պողոտա հ.1 և հ.1Ա շենքերի գեղարվեստական լուսավորություն**

Պատվեր՝ **ԵՔ-ԲՄԽԱՇՁԲ-25/14-2**
Պատվիրատու՝ **Երևանի քաղաքապետարան**

«ՌԻԳՐՈՒՊ» ՍՊԸ տնօրեն Ռ. Իգիթյան

Երևան 2025թ.

Հ/հ	Անվանում	Նշանակում	Ծանոթ.
1	Ընդհանուր տվյալներ	ԳԼ - 1	
2	Էլեկտրասարքավորումների, նյութերի և կատարվող աշխատանքների մասնագիր	ԳԼ - 2	
3	Տեղանքի հատակագիծ և իրավիճակային լուսանկար	ԳԼ - 3	
4	Արցախի պողոտա 1 շենքի ճակատներ լուսարձակների տեղադիրքով	ԳԼ - 4	
5	Տեղանքի հատակագիծ սնուցման և կառավարման ուղեգծով	ԳԼ - 5	
6	Կառավարման վահանի հավաքակցման և միագծանի սխեմա	ԳԼ - 6	
7	Գեղարվեստական լուսավորության լուսատեխնիկական կեղծակերպում	ԳԼ - 7	
8	Ժամանակացույց: Ներկայացվող պահանջներ	ԳԼ - 8	

Հ/հ	Նշանակում	Անվանում	Ծանոթ.
Վկայակոչվող փաստաթղթերի ամփոփագիր			
1	N 592 21.04.2023	Էլեկտրատեղակայանքների սարքվածքի կանոններ	ՀՀ Կառավարության որոշում
2	N 583 21.04.2023	Էլեկտրատեղակայանքների շահագործման անվտանգության կանոններ	ՀՀ Կառավարության որոշում
3	ՀՀՇՆ 22-03-2017	«Արհեստական և բնական լուսավորում»	Շինարարական նորմեր
4	СНиП 3.05.06 - 85	Էլեկտրատեխնիկական սարքավորումներ	Նախագծման նորմեր

ԲԱՑԱՏՐԱԳԻՐ

ՀՀ, Երևան քաղաքի Էրեբունի վարչական շրջանի Արցախի պողոտա 1 և 1Ա շենքերի դեպի Արցախի պողոտա և Սասունցի Դավիթ փողոց նայող ճակատային հատվածների գեղարվեստական լուսավորության աշխատանքների իրականացման սույն նախագծի համար հիմք են ծառայել`

- Պատվիրատուի պատվերը (տեխնիկական բնութագիրը)
- Տեղանքի հատակագիծը
- Տեղազննման արդյունքները

Նախատեսվում է ք. Երևան Արցախի պողոտա 1 և 1Ա շենքերի դեպի Արցախի պողոտա և Սասունցի Դավիթ փողոց նայող ճակատային հատվածների գեղարվեստական (ճարտարապետական) լուսավորության ցանցի իրականցում: Նախագիծն իրականացվել է ՀՀՇՆ 22-03-2017-ի շենքերի և շինությունների արտաքին ճարտարապետական լուսավորության պահանջներին համապատասխան, հաշվի առնելով շենքերի ճակատային ճարտարապետա-շինարարական լուծումները: Նախատեսվում է ճարտարապետական լուսավորությունն իրականացնել 120° ցրման անկյուն ունեցող և 10 Վտ հզորության և 3000° Կ ջերմաստիճանին համապատասխան գույնի լուսադիոդային լամպեր ունեցող պատին ամրացվող լուսարձակների միջոցով:

Լուսարձակները տեղակայվում են շենքերի ճակատային պատերին նախօրոք ամրացված մետաղական բարձակների միջոցով: Լուսարձակների տեղադրման անկյունները որոշվում են տեղում:

Էլեկտրասնուցման ցանցի լարանցումն իրականացվում ВВГ 2x6 քմմ և ВВГ 2x2.5 քմմ տիպի, մակնիշի և կտրվածքի պղնձե մալուխներով:

Տեղադրվող ԿՍ վահանի սնուցումը և կառավարող ազդանշանի ստացումն իրականացվում է Արցախի պողոտա 6 շենքի անկյունում գտնվող «Երքաղլույս» ՓԲԸ-ի էլ. վահանից` СИП-2 3x16+1x25 քմմ ինքնակրող մեկուսացված հաղորդալարով: ԻՄՀ-ն անցկացվում է Արցախի պողոտայի գոյություն ունեցող փողոցային լուսավորության հենասյուներով:

Էլեկտրասնուցումն իրականացվում է խմբային վահանից, որը համալրվում է պաշտպանիչ սարքերով, մագնիսական թողարկիչով և լարման կայունարարով:

Էլեկտրամոնտաժային աշխատանքերն անհրաժեշտ է կատարել ԷՏԿ-ի, ՇՆուԿ.3.05.06-85-ի և գործող այլ հրահանգների նորմերի պահանջներով:

Ռ Ի Գ Ռ ՈՒ Պ ՆԱԽԱԳԾԱՅԻՆ ԿԱԶՄԱԿԵՐՊՈՒԹՅՈՒՆ		
ԱՆՎԱՆՈՒՄԸ		
ՀՀ ք. Երևան Էրեբունի վարչական շրջանի Արցախի պողոտա 1 շենքի գեղարվեստական լուսավորության աշխատանքային նախագիծ		
ՀԱՏՈՐԻ ԱՆՎԱՆՈՒՄԸ		
- -Հատոր Գիրք -		
ԳԾԱԳՐԻ ԱՆՎԱՆՈՒՄԸ		
Ընդհանուր տվյալներ		
ՏՆՕՐԵՆ		
Ռ. ԻԳԻԹՅԱՆ		
ՆԳԾ		
Հ. ՀԱՐՈՒԹՅՈՒՆՅԱՆ		
ՃԱՐՏԱՐԱԳԵՏ		
Դ. ԴԱՎԹՅԱՆ		
ՊԱՅՄԱՆԱԳՐԻ ՀԱՄԱՐ		
ՓՈՒԼ	ԹԵՐԹ	ԹԵՐԹԵՐ
ԱՆ	ԳԼ-1	8

Հ/Հ	Անվանում	Տիպ, մակնիշ	Չափման միավոր	Քանակ 1	Քանակ 1Ա	Ծանոթ.
1	Միաբևեռ միաֆազ ինքնավար անջատիչ՝ ջերմային և էլեկտրամագնիսական խզիչներով, $U_{անվ}$~220 Վ, $I_{անվ}$=32 Ա		հատ	1		Տեղադրվում են «Երքաղլույս» ՓԲԸ-ին պատակնող վահանում
2	Միաբևեռ միաֆազ ինքնավար անջատիչ՝ ջերմային և էլեկտրամագնիսական խզիչներով, $U_{անվ}$~220 Վ, $I_{անվ}$=6 Ա		հատ	1		
3	Ինքնակրող մեկուսացված հաղորդալար 3x16+1x25 քմմ	СИП-2	մ	70		
.1	Խարսխային բարձակ պատի	CT 600	հատ	2		
.2	Խարսխային բարձակ	CS 10.3	հատ	4		
.3	Խարսխային սեպային սեղմակ 25-35 քմմ	DN35	հատ	6		
.4	Մոնտաժային ժապավեն 20 մմ, 0.7 մմ	F 207	մ	4		
.5	Օղակապ 20 մմ	NB 20	հատ	24		
4	Կառավարման վահան, մետաղական արկղ (ԲxLxԽ) 800x500x300 մմ, երկկողմանի օդափոխության անցքերով, ներքին փականով, համալրվում է՝		լրակազմ	1		Փականը համաձայնեցնել «Երքաղլույս» ՓԲԸ-ի հետ
.1	Միաբևեռ միաֆազ ինքնավար անջատիչ՝ ջերմային և էլեկտրամագնիսական խզիչներով, $U_{անվ}$~220 Վ, $I_{անվ}$=25 Ա	MCB	հատ	1		
.2	Միաբևեռ միաֆազ ինքնավար անջատիչ ՝ ջերմային և էլեկտրամագնիսական խզիչներով, $U_{անվ}$~220 Վ, $I_{անվ}$=3 Ա	MCB	հատ	1		
.3	Մոդուլային մագնիսական թողարկիչ $U_{փաթ}$~220 Վ, $U_{կառ}$~220 Վ, $I_{կառ}$=32 Ա, 2 ՆԲ		հատ	1		
.4	Պտուտակային սեղմակ DIN ձողի, 25 քմմ		հատ	4		
.5	Կողային պլաստմասսե սևեռակ՝ պտուտակային սեղմակով, DIN ձողի		հատ	4		
.6	DIN ձող 35x7.5 մմ	ТН35-7.5	մ	0.2		ГОСТ Р МЭК 60715-2003
.7	Հաղորդալար պղնձե, բազմաջիղ, ՊՎՔ մեկուսացումով	ПВ-3 1x1.0	մ	2		
.8	Հաղորդալար պղնձե, բազմաջիղ, ՊՎՔ մեկուսացումով	ПВ-3 1x6.0	մ	2		
.9	Լարման կայունարար, պատի, 5000 ՎԱ, $U_{մուտք}$~140-270 Վ, $U_{ելք}$~220 Վ		հատ	1		
5	Մետաղական բարձակ լուսարձակի տեղադրման համար, որը բաղկացած է՝		հատ	147	118	83+64 70+48
.1	Պողպատե խողովակ քառակուսի կտրվածքով, l=0.65 մ, m=1.075 կգ/մ	▫20x2.0	կգ	102.72	82.45	
.2	Շերտապողպատ, l=0.15 մ, m=0.707 կգ/մ	▬ 30x3	կգ	15.59	12.51	
.3	Ներկում յուղաներկով, երկու անգամ		քմ	8.66	6.95	Գույնը համաձայնեցնել պատվիրատուի հետ
6	Խարսխային հեղույս M6 8.5x120 մմ		հատ	300	240	
7	ԼԴ լուսարձակ 10 Վտ, $U_{անվ}$~200-240 Վ, cosφ=0.95, 3000° Կ, 800 Լմ, IP66, -40°...+40° C, ցրման անկյ.՝ 120°		հատ	211	166	83+128 70+96
8	Պղնձե բազմաջիղ մալուխ, կրակ չտարածող, սակավածուխ և ՈւՄ ճառագայթակայուն արտաքին մեկուսացումով [անցկացում 8-15 մ բարձր.]	ВВГнг FRLS 2x2.5	մ	355	150	
9	Պղնձե բազմաջիղ մալուխ, կրակ չտարածող, սակավածուխ և ՈւՄ ճառագայթակայուն արտաքին մեկուսացումով [անցկացում 15-30 մ բարձր.]	ВВГнг FRLS 2x2.5	մ	225	240	
10	Պղնձե բազմաջիղ մալուխ, կրակ չտարածող, սակավածուխ և ՈւՄ ճառագայթակայուն արտաքին մեկուսացումով [անցկացում 8-15 մ բարձր.]	ВВГнг FRLS 2x6	մ	240	180	

ՌԻԳՌՈՒՊ
ՆԱԽԱԳԾԱՅԻՆ ԿԱԶՄԱԿԵՐՊՈՒԹՅՈՒՆ

ԱՆՎԱՆՈՒՄԸ

ՀՀ ք. Երևան Էրեբունի վարչական շրջանի Արցախի պողոտա 1 շենքի գեղարվեստական լուսավորության աշխատանքային նախագիծ

ՀԱՏՈՐԻ ԱՆՎԱՆՈՒՄԸ

- -Հատոր Գիրք -

ԳԾԱԳՐԻ ԱՆՎԱՆՈՒՄԸ

էլեկտրասարքավորումների, նյութերի և կատարվող աշխատանքների մասնագիր

ՏՆՕՐԵՆ

Ռ. ԻԳԻԹՅԱՆ

ՆԳԾ

Հ. ՀԱՐՈՒԹՅՈՒՆՅԱՆ

ՃԱՐՏԱՐԱԳԵՏ

Դ. ԴԱՎԹՅԱՆ

ՊԱՅՄԱՆԱԳՐԻ ՀԱՄԱՐ

ՓՈՒԼ	ԹԵՐԹ	ԹԵՐԹԵՐ
ԱՆ	ԳL-2	8

RIGroup

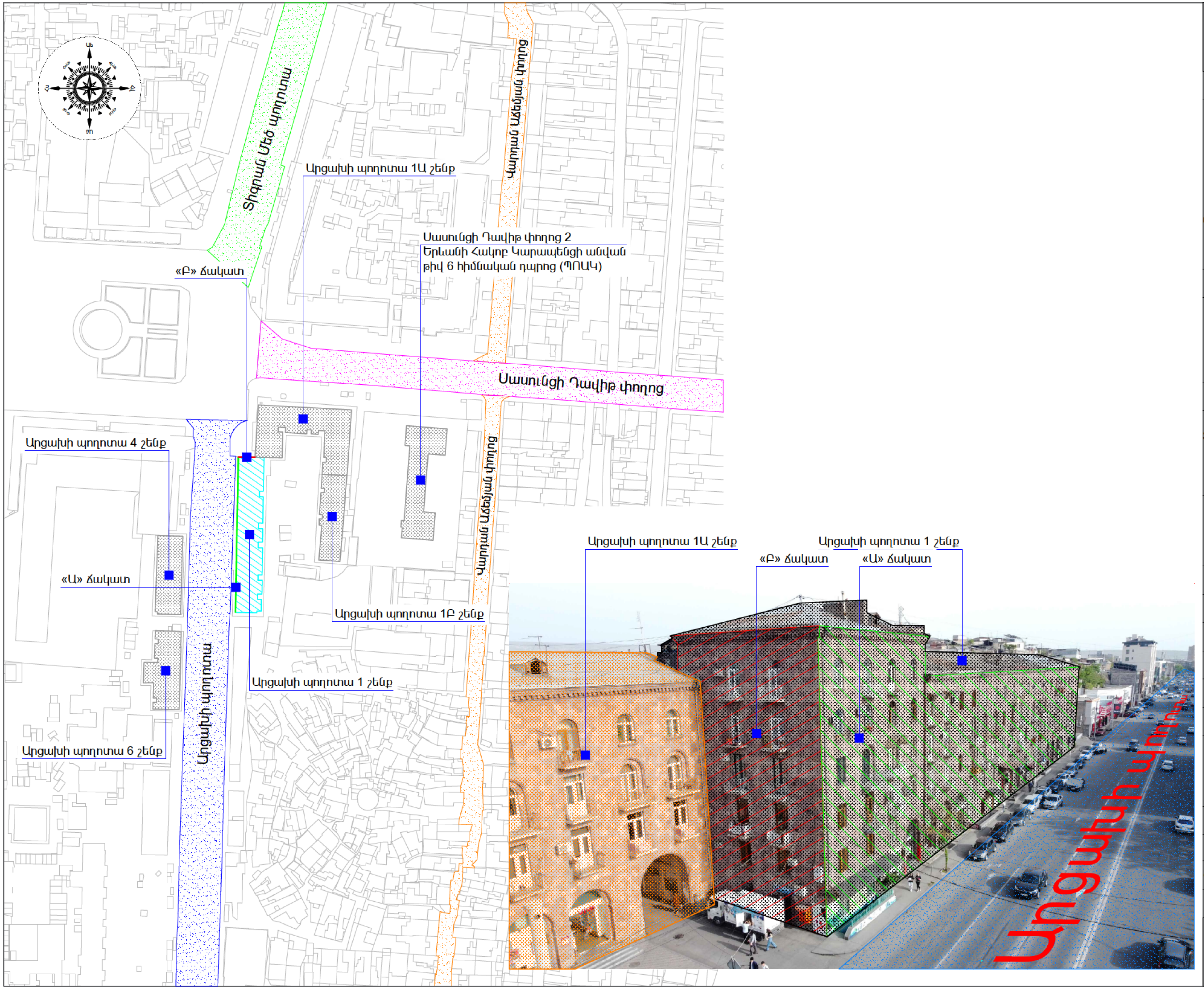

Ռ Ի Գ Ռ ՈՒ Պ
ՆԱԽԱԳԾԱՅԻՆ ԿԱԶՄԱԿԵՐՊՈՒԹՅՈՒՆ

ԱՆՎԱՆՈՒՄԸ

ՀՀ ք. Երևան Էրեբունի վարչական շրջանի Արցախի պողոտա 1 շենքի գեղարվեստական լուսավորության աշխատանքային նախագիծ

ՀԱՏՈՐԻ ԱՆՎԱՆՈՒՄԸ

- -Հատոր Գիրք -

ԳԾԱԳՐԻ ԱՆՎԱՆՈՒՄԸ

Տեղանքի հատակագիծ և իրավիճակային լուսանկար

ՏՆՕՐԵՆ

Ռ. ԻԳԻԹՅԱՆ

ՆԳԾ

Հ. ՀԱՐՈՒԹՅՈՒՆՅԱՆ

ՃԱՐՏԱՐԱԳԵՏ

Դ. ԴԱՎԹՅԱՆ

ՊԱՅՄԱՆԱԳՐԻ ՀԱՄԱՐ

ՓՈՒԼ	ԹԵՐԹ	ԹԵՐԹԵՐ
ԱՆ	ԳԼ-3	8

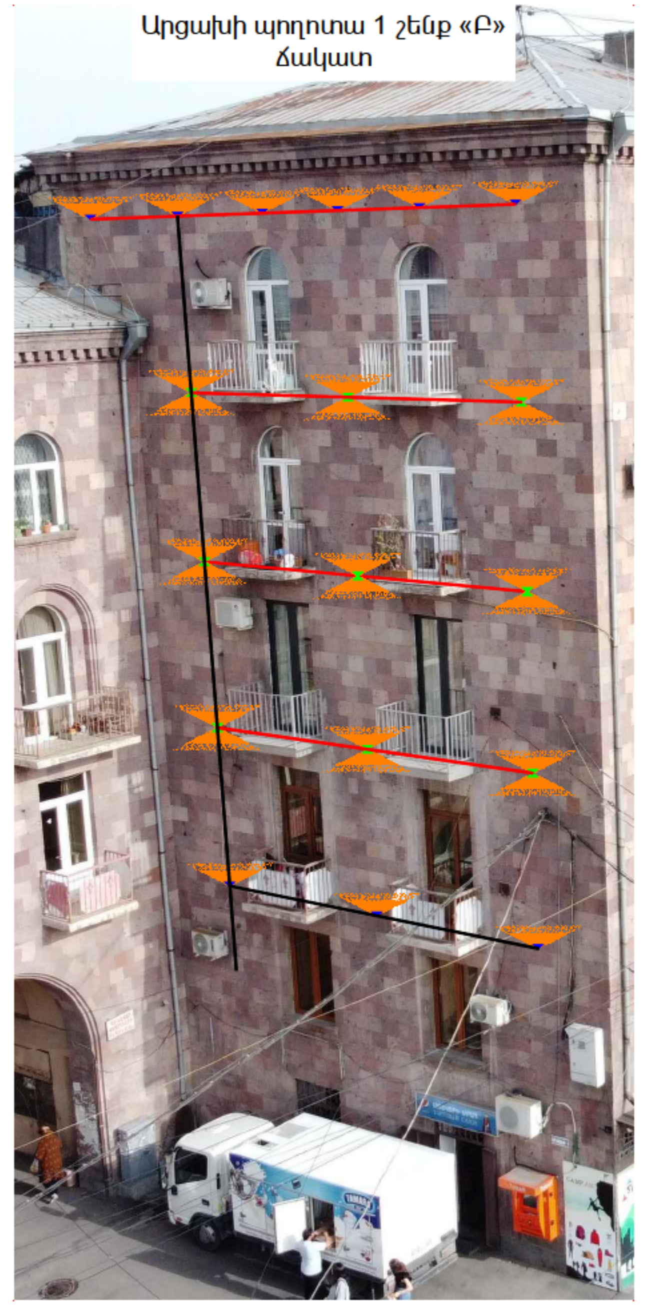

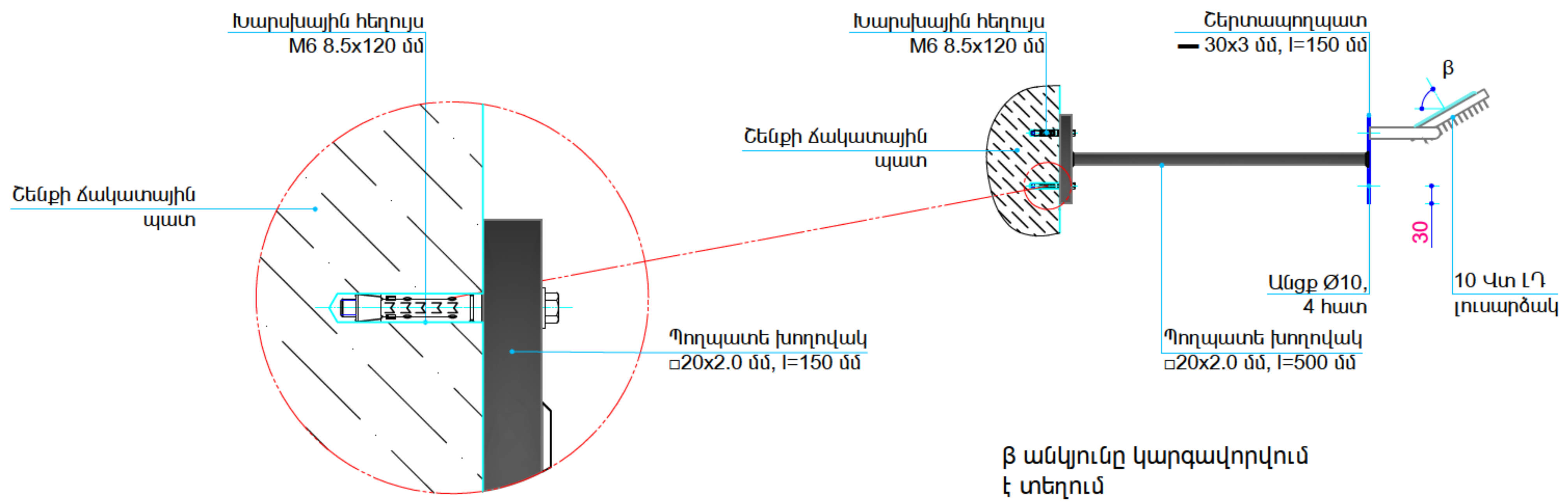

β անկյունը կարգավորվում է տեղում

— Պատին ամրացվող մետաղական բարձակ՝ մեկ ԼԴ լուսարձակով

— Պատին ամրացվող մետաղական բարձակ՝ երկու ԼԴ լուսարձակով

— Պատի վրայով անցկացվող մալուխ 2x2.5 քմմ

— Պատի վրայով անցկացվող մալուխ 2x6.0 քմմ

Ռ Ի Գ Ռ ՈՒ Պ
ՆԱԽԱԳԾԱՅԻՆ ԿԱԶՄԱԿԵՐՊՈՒԹՅՈՒՆ

ԱՆՎԱՆՈՒՄԸ

ՀՀ ք. Երևան Էրեբունի վարչական շրջանի Արցախի պողոտա 1 շենքի գեղարվեստական լուսավորության աշխատանքային նախագիծ

ՀԱՏՈՐԻ ԱՆՎԱՆՈՒՄԸ

- -Հատոր Գիրք -

ԳԾԱԳՐԻ ԱՆՎԱՆՈՒՄԸ

Արցախի պողոտա 1 շենքի ճակատներ լուսարձակների տեղադիրքով

ՏՆՕՐԵՆ	
Ռ. ԻԳԻԹՅԱՆ	
ՆԳՃ	
Հ. ՀԱՐՈՒԹՅՈՒՆՅԱՆ	
ՃԱՐՏԱՐԱԳԵՏ	
Դ. ԴԱՎԹՅԱՆ	

ՊԱՅՄԱՆԱԳՐԻ ՀԱՄԱՐ

ՓՈՒԼ	ԹԵՐԹ	ԹԵՐԹԵՐ
ԱՆ	ԳԼ-4	8

RIGroup

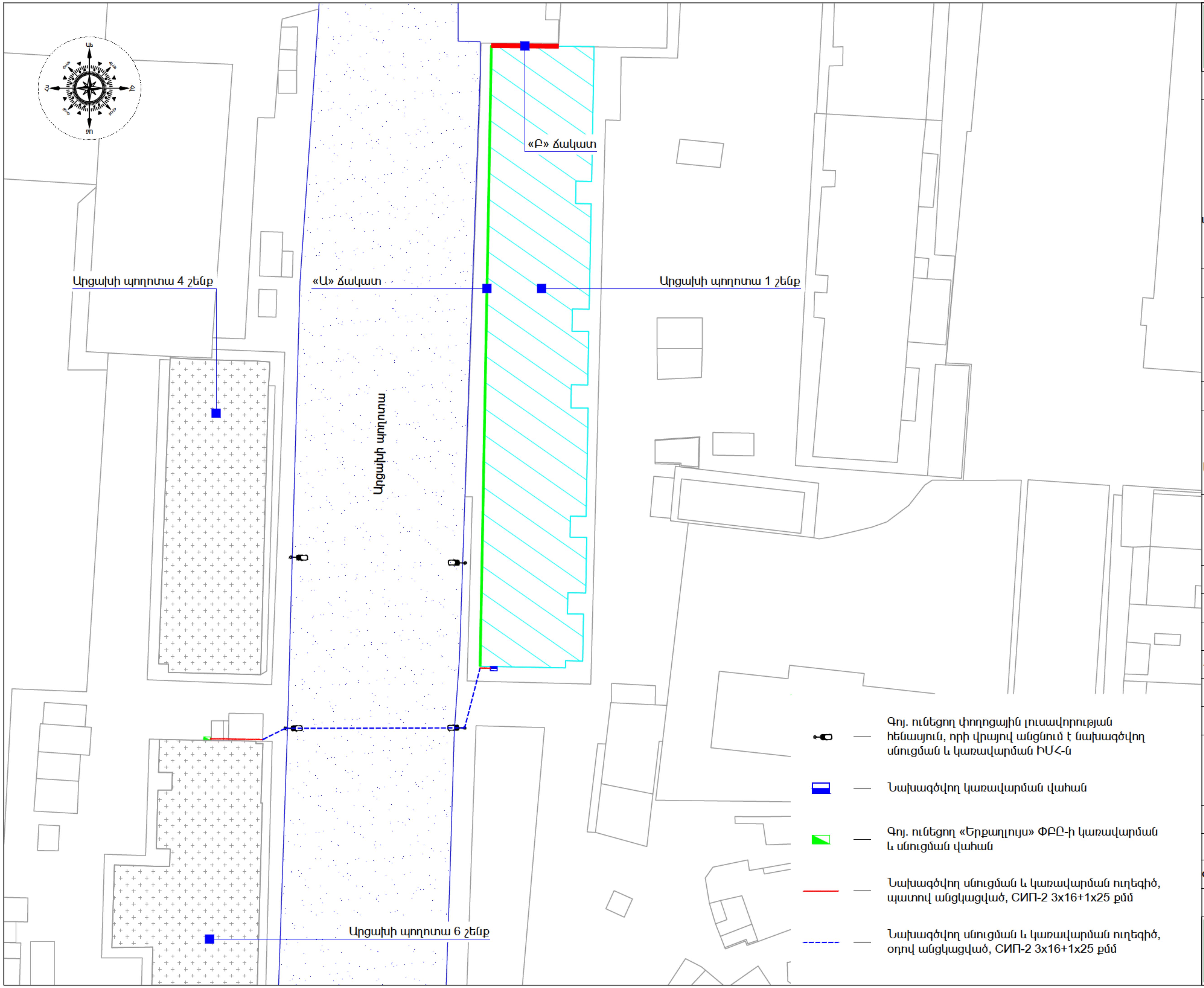

— Գոյ. ունեցող փողոցային լուսավորության հենասյուն, որի վրայով անցնում է նախագծվող սնուցման և կառավարման ԻՄՀ-ն

— Նախագծվող կառավարման վահան

— Գոյ. ունեցող «Երքաղլույս» ՓԲԸ-ի կառավարման և սնուցման վահան

— Նախագծվող սնուցման և կառավարման ուղեգիծ, պատով անցկացված, СИП-2 3x16+1x25 քմմ

— Նախագծվող սնուցման և կառավարման ուղեգիծ, օդով անցկացված, СИП-2 3x16+1x25 քմմ

ՌԻԳՌՈՒՊ
ՆԱԽԱԳԾԱՅԻՆ ԿԱԶՄԱԿԵՐՊՈՒԹՅՈՒՆ

ԱՆՎԱՆՈՒՄԸ

ՀՀ ք. Երևան Էրեբունի վարչական շրջանի Արցախի պողոտա 1 շենքի գեղարվեստական լուսավորության աշխատանքային նախագիծ

ՀԱՏՈՐԻ ԱՆՎԱՆՈՒՄԸ

- -Հատոր Գիրք -

ԳԾԱԳՐԻ ԱՆՎԱՆՈՒՄԸ

Տեղանքի հատակագիծ սնուցման և կառավարման ուղեգծով

ՏՆՕՐԵՆ

Ռ. ԻԳԻԹՅԱՆ

ՆԳԾ

Հ. ՀԱՐՈՒԹՅՈՒՆՅԱՆ

ՃԱՐՏԱՐԱԳԵՏ

Դ. ԴԱՎԹՅԱՆ

ՊԱՅՄԱՆԱԳՐԻ ՀԱՄԱՐ

ՓՈՒԼ	ԹԵՐԹ	ԹԵՐԹԵՐ
ԱՆ	ԳԼ-5	8

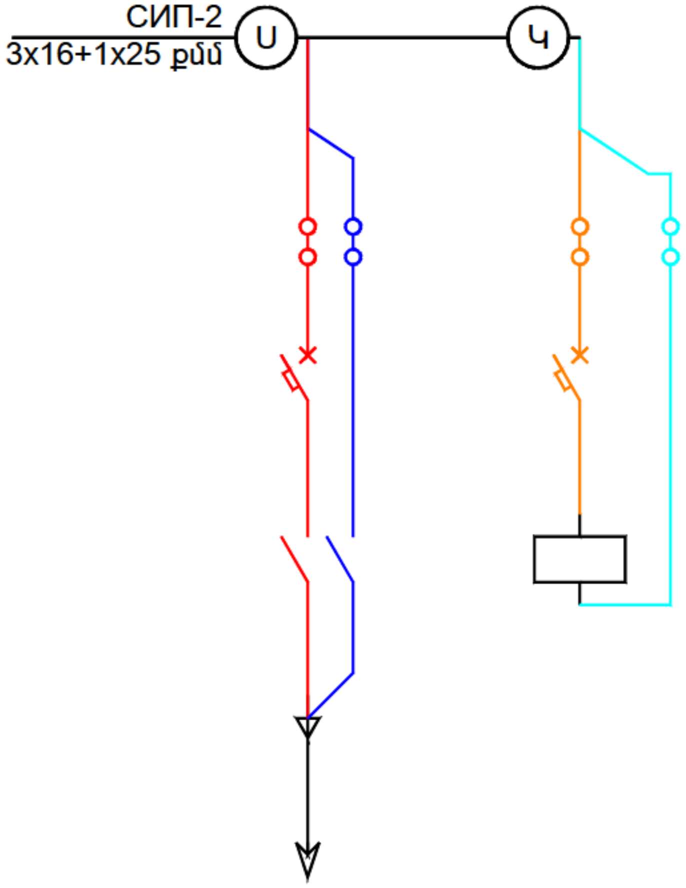

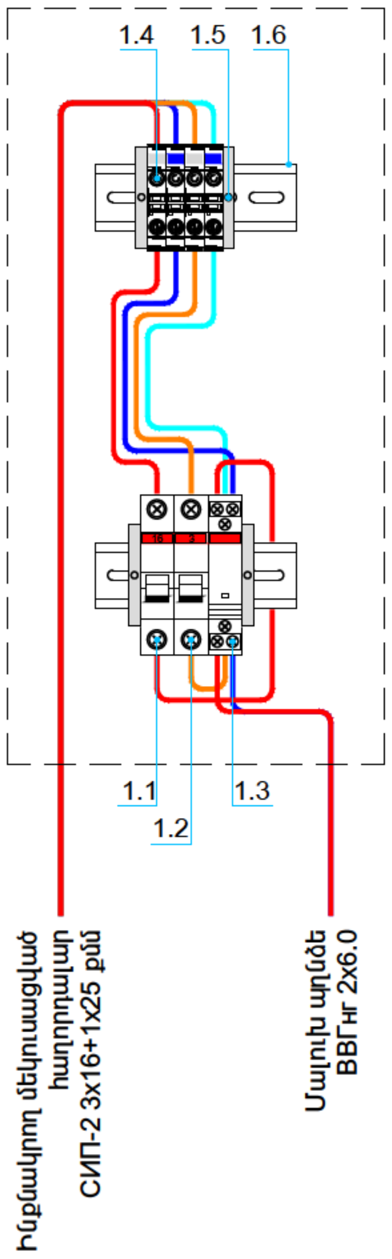

Սպառիչի տեսակ / անվանում		Գեղարվեստ. լուսավորություն		Գլ ղեկավարում
Հաշվարկային հզորություն [Վտ]		3770		10
Անվանական լարում		220		220
Հաշվարկային հոսանք [Ա] (cosφ≥0.95)		18.04		0.05
Ինքնավար անջատիչի անջատման հոսանքը [Ա]		25		3
Մագնիսական թողարկիչի անվանական հոսանքը [Ա]		32		
Մալուխի /հաղորդալար/ տիպ, կտրվածք, երկարություն [մ]	ВВГнг 2x6.0	420		
	ВВГнг 2x2.5	970		
Մալուխի անցկացման ձև		Բաց		

ՊԱՅՄԱՆԱԿԱՆ ՆՇԱՆԱԿՈՒՄ

1.1 - Միաբևեռ միաֆազ ինքնավար անջատիչ 25 Ա
1.2 - Միաբևեռ միաֆազ ինքնավար անջատիչ 3 Ա
1.3 - Մոդուլային մագնիսական թողարկիչ
1.4 - Պտուտակային սեղմակ DIN ձողի, 25 քմմ
1.5 - Կողային պլաստմասսե սևեռակ՝ պտուտակային սեղմակով
1.6 - DIN ձող 35x7.5 մմ

Ռ Ի Գ Ռ ՈՒ Պ
ՆԱԽԱԳԾԱՅԻՆ ԿԱԶՄԱԿԵՐՊՈՒԹՅՈՒՆ

ԱՆՎԱՆՈՒՄԸ		
ՀՀ ք. Երևան Էրեբունի վարչական շրջանի Արցախի պողոտա 1 շենքի գեղարվեստական լուսավորության աշխատանքային նախագիծ		
ՀԱՏՈՐԻ ԱՆՎԱՆՈՒՄԸ		
- -Հատոր Գիրք -		
ԳԾԱԳՐԻ ԱՆՎԱՆՈՒՄԸ		
Կառավարման վահանի հավաքակցման և միագծանի սխեմա		
ՏՆՕՐԵՆ		
Ռ. ԻԳԻԹՅԱՆ		
ՆԳԾ		
Հ. ՀԱՐՈՒԹՅՈՒՆՅԱՆ		
ՃԱՐՏԱՐԱԳԵՏ		
Դ. ԴԱՎԹՅԱՆ		
ՊԱՅՄԱՆԱԳՐԻ ՀԱՄԱՐ		
ՓՈՒԼ	ԹԵՐԹ	ԹԵՐԹԵՐ
ԱՆ	ԳԼ-6	8

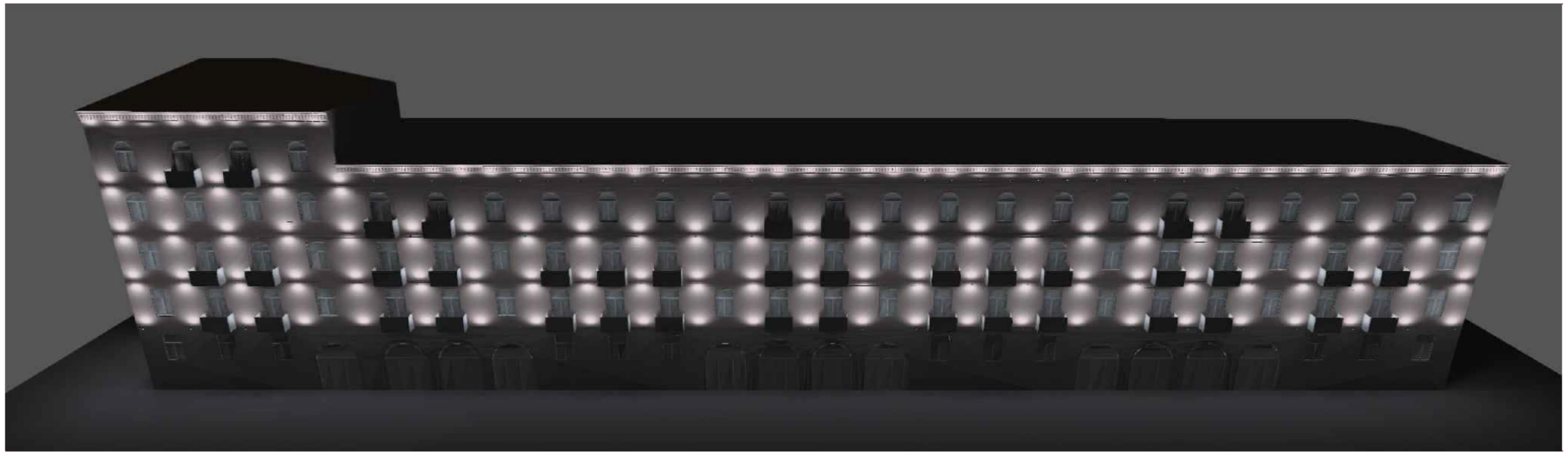

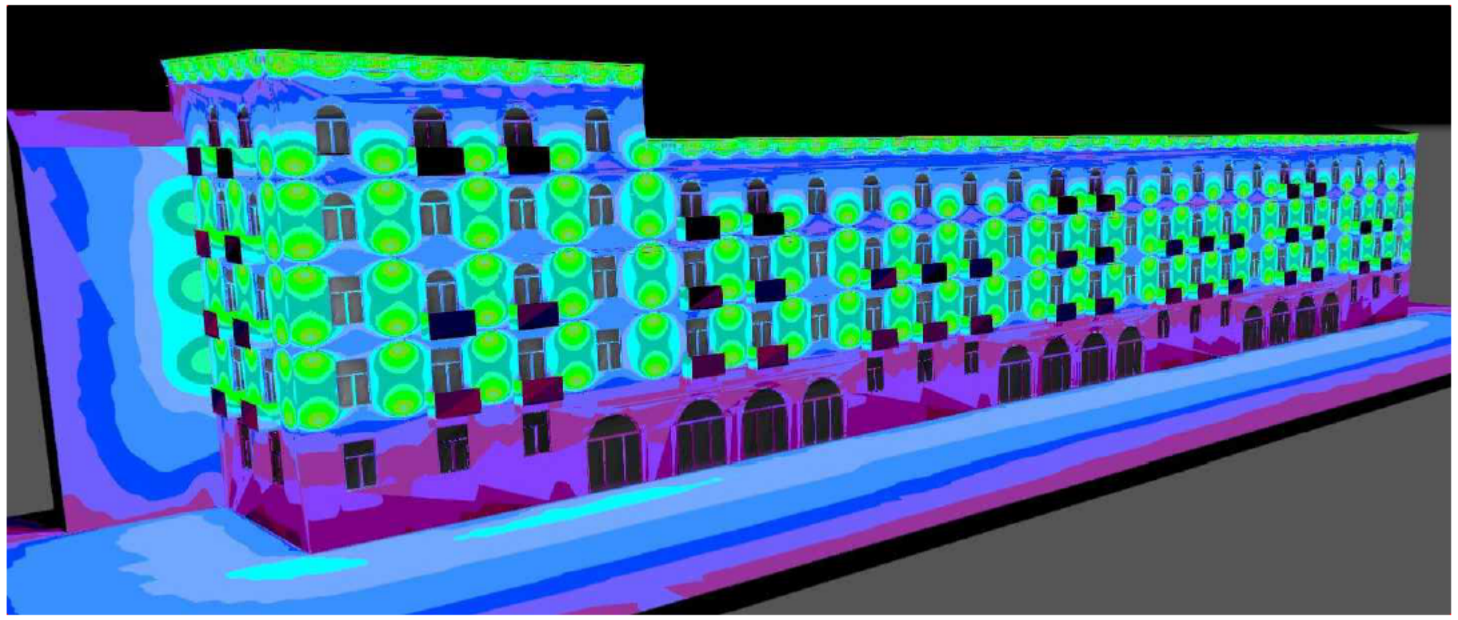

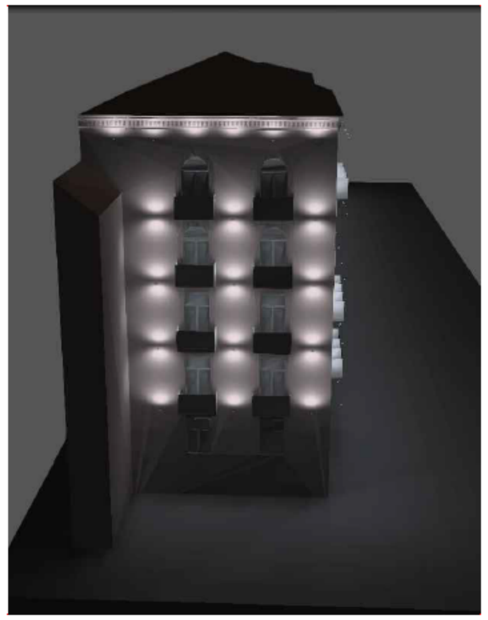

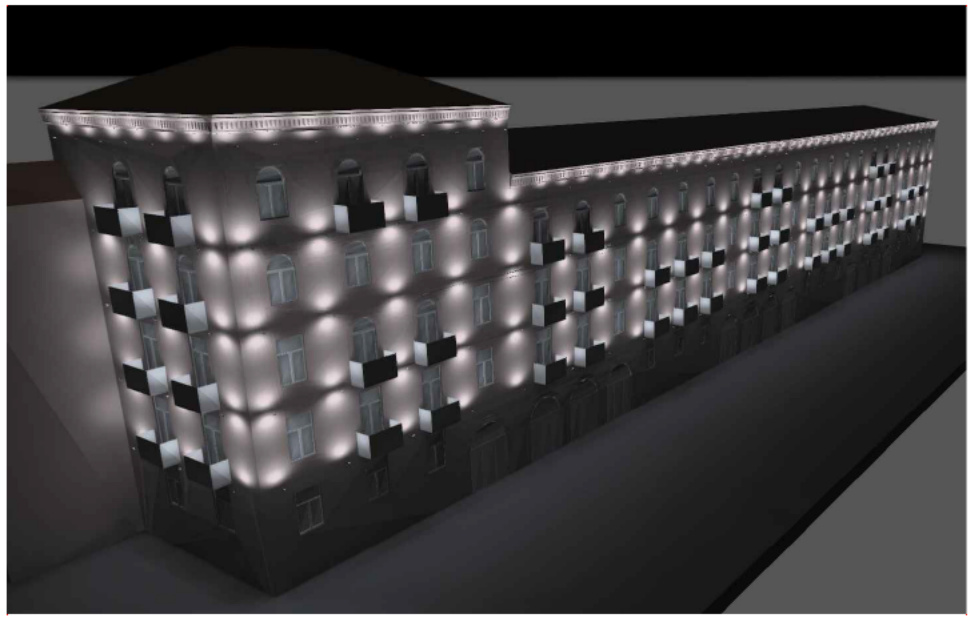

Ռ Ի Գ Ռ ՈՒ Պ
ՆԱԽԱԳԾԱՅԻՆ ԿԱԶՄԱԿԵՐՊՈՒԹՅՈՒՆ

ԱՆՎԱՆՈՒՄԸ

ՀՀ ք. Երևան Էրեբունի վարչական շրջանի Արցախի պողոտա 1 շենքի գեղարվեստական լուսավորության աշխատանքային նախագիծ

ՀԱՏՈՐԻ ԱՆՎԱՆՈՒՄԸ

- -Հատոր Գիրք -

ԳԾԱԳՐԻ ԱՆՎԱՆՈՒՄԸ

Գեղարվեստական լուսավորության լուսատեխնիկական կեղծակերպում

ՏՆՕՐԵՆ

Ռ. ԻԳԻԹՅԱՆ

ՆԳԾ

Հ. ՀԱՐՈՒԹՅՈՒՆՅԱՆ

ՃԱՐՏԱՐԱԳԵՏ

Դ. ԴԱՎԹՅԱՆ

ՊԱՅՄԱՆԱԳՐԻ ՀԱՄԱՐ

ՓՈՒԼ	ԹԵՐԹ	ԹԵՐԹԵՐ
ԱՆ	ԳԼ-7	8

Աշխատանքների իրականացման ժամանակացույց

Հ/հ	Անվանում	Օրեր					
		5	10	15	20	25	30
1	Մետաղական մասերի եռակցում, ներկում /265 հատ/						
2	Բարձակների ամրացում պատերին /265 հատ/						
3	Մալուխների ամրացում պատերի վրա /1390 մ/						
4	Լուսարձակների տեղադրում և մոնտաժ /377 հատ/						
5	Սնուցման և կառավարման ԻՄՀ-ների անցկացում						
5	Կառավարման վահանի տեղադրում և մոնտաժ /1 հատ/						

Տեխնիկական միջոցների օգտագործման ժամանակացույց

Հ/Հ	ԱՆՎԱՆՈՒՄԸ	ՕՐԵՐ					
		5	10	15	20	25	30
1	էլեկտրական անկյունային հղկիչ [1 հատ]						
2	էլեկտրաեռակցման սարք [1 հատ]						
3	էլեկտրական ծակող գործիք [1 հատ]						
4	Վերամբարձ աշտարակ (30 մ) [1 հատ]						

Կապալառուին ներկայացվող որակավորման չափորոշիչներ

Հ/հ	Նշանակում	Անվանում	Ծանոթ.
1	Լիցենզիա	Քաղաքաշինության բնագավառում շինարարության իրականացման (բացառությամբ շինարարության թույլտվություն չպահանջող աշխատանքների) Լիցենզիայի ներդիր -էլեկտրամատակարարում (էլեկտրամատակարարման, էլեկտրալուսավորման ներքին և արտաքին ցանցեր, էլեկտրամատակարարման համակարգեր, ֆոտովոլտային և հողմաէներգետիկ կայաններ)(03.05)	
2	Մասնագիտական փորձառություն	Աշխատանքային խումբ - 1 խումբ՝ էլեկտրաէներգետիկ ճարտարագետ շինարար 3-րդ կարգ - 1 հավաստագրված մասնագետ էլեկտրամոնտաժող V կարգ - 3 մասնագետ	տվյալ ոլորտում նվազագույնը 3 տարվա փորձ
3	Տեխնիկայի միջոցներ	Վերամբարձ աշտարակ (30 մ) - 1 հատ էլեկտրական ծակող գործիքներ - 1 հատ էլեկտրական անկյունային հղկիչ - 1 հատ Եռակցման սարք - 1 հատ	

ԱՇԽԱՏԱՆՔՆԵՐԻ ԿԱՏԱՐՄԱՆԸ ՆԵՐԿԱՅԱՑՎՈՂ ՊԱՀԱՆՋՆԵՐ

Աշխատանքների կատարման ժամանակ պահպանել հրդեհային անվտանգության կանոնները՝ համաձայն տարածքային կառավարման և արտակարգ իրավիճակների նախարարի 18.06.2015 թ. N-595-Ն հրամանի:

Աշխատանքների կատարման ժամանակ պահպանել շինարարությունում անվտանգության տեխնիկայի նորմերը՝ համաձայն ՀՀՇՆ 13-02-2022:

Աշխատանքների կատարման ընթացքում իրականացնել շրջակա միջավայրի պահպանությանն ուղղված միջոցառումներ

Աշխատանքների կատարման ժամանակ տարածքը կահավորել նախազգուշացնող, արգելող և թելադրող համապատասխան նշաններով՝ համաձայն ԳՕՍՏ 12.4.026-2015 «Աշխատանքի անվտանգության ստանդարտների համակարգ. Գույներ ազդանշանային, նշաններ անվտանգության և գծանշում ազդանշանային. Նշանակումը, կիրառման կանոնները. Ընդհանուր տեխնիկական պահանջներ և բնութագրեր. Փորձարկման մեթոդներ»:

Աշխատանքներն իրականացնել համաձայն «էլեկտրատեղակայանքների սարքվածքին ներկայացվող ընդհանուր պահանջներ» տեխնիկական կանոնակարգի

Աշխատանքներն իրականացնել ըստ ժամանակացույցի

ԱՇԽԱՏԱՆՔՆԵՐԻՆ ՆԵՐԿԱՅԱՑՎՈՂ ՊԱՀԱՆՋՆԵՐ

Կապալառուի կողմից կատարված աշխատանքները պետք է համապատասխանեն Հայաստանի Հանրապետությունում գործող նորմերին ու ստանդարտներին և ապահովեն աշխատանքային բարձր որակ: Այդ նպատակով կապալի օբյեկտը, դրա առանձին մասերը և օգտագործվող շինարարական նյութերը պետք է համապատասխանեն երաշխիքային ժամկետներին ներկայացվող նվազագույն պահանջներին: Կապալառուն, շինմոնտաժային աշխատանքների ընթացքում օգտագործվող բոլոր նյութերի և շինվածքների համար, պատվիրատուին պետք է ներկայացնի դրանց հավաստագրերը, որոնք պետք է պարունակեն բոլոր անհրաժեշտ տվյալները նրանց ծագման ու որակի մասին և համապատասխանեն ընդունված ստանդարտների պահանջներին: Ներկայացվող նյութերը և շինվածքների որակը, գույնը, արտաքին տեսքը պետք է համաձայնեցվի պատվիրատուի և նախագծողի հետ: Երաշխիքային ժամկետը կազմում է 5 /հինգ/ տարի: Այդ ժամանակվա ընթացքում, եթե կապալի օբյեկտում ի հայտ են գալիս թերություններ, կապալառուն իր միջոցներով վերականգնում է այն: Շինմոնտաժային աշխատանքների կատարման ժամանակ աշխատանքներին բարձր որակ ապահովելու և աշխատանքները նախատեսված ժամկետում կատարելու համար, կապալառուն պետք է ունենա.

1. Որակավորման աղյուսակում նշված պահանջները
2. Ֆինանսական միջոցներ, որը կապահովի կատարել նախահաշվով նախատեսված աշխատանքները

ՌԻԳՌՈՒՊ
ՆԱԽԱԳԾԱՅԻՆ ԿԱԶՄԱԿԵՐՊՈՒԹՅՈՒՆ

ԱՆՎԱՆՈՒՄԸ

ՀՀ ք. Երևան Էրեբունի վարչական շրջանի Արցախի պողոտա 1 շենքի գեղարվեստական լուսավորության աշխատանքային նախագիծ

ՀԱՏՈՐԻ ԱՆՎԱՆՈՒՄԸ

- -Հատոր Գիրք -

ԳԾԱԳՐԻ ԱՆՎԱՆՈՒՄԸ

Ժամանակացույց: Ներկայացվող պահանջներ

ՏՆՕՐԵՆ	
Ռ. ԻԳԻԹՅԱՆ	(ստորագրություն)
ՆԳԾ	
Հ. ՀԱՐՈՒԹՅՈՒՆՅԱՆ	(ստորագրություն)
ՃԱՐՏԱՐԱԳԵՏ	
Դ. ԴԱՎԹՅԱՆ	(ստորագրություն)

ՊԱՅՄԱՆԱԳՐԻ ՀԱՄԱՐ

ՓՈՒԼ	ԹԵՐԹ	ԹԵՐԹԵՐ
ԱՆ	ԳԼ-8	8

RIGroup