«Արցախյան ինստիտուտ» ՓԲԸ
տնօրեն Ռ.Սողոյանին
ՀՀ, ք.Երևան, Աճառյան նրբ. 24

VEOLIA
Ջուր

«20» 08 2025թ.

N ՍՀ 29766

Հարգելի պարոն Սողոյան,

Ի պատասխան Ձեր 01.08.2025թ.-ի Ռ.Ս-97 գրության՝ տեղեկացնում ենք, որ Հ-21, Հ-75-Հոռոմ-Արթիկ-Ալագյազ հանրապետական նշանակության ավտոճանապարհի կմ0+000-կմ4+000 տարածքով անցնում են «Վեոլիա Ջուր» ՓԲԸ-ի կողմից շահագործվող կոմունիկացիաներ՝ դ-110մմ, դ-90մմ և դ-63մմ տրամագծով ջրագծեր:

Առդիր՝ 2 էջ:

Հարգանքով՝

Գլխավոր տնօրեն
Մ. Շահինյան

Կատարող՝ Ա. Եղիկյան
Հեռ. 077 288 228

ՀՀ ԵՐԵՎԱՆ «ՎԵՈԼԻԱ ՋՈՒՐ» ՓԲԸ
ԵԼԻՑ 29766
«20» 08 2025թ.

ՀՀ, ք. Երևան, 0025,Աբովյան 66ա
Հեռ.՝ 1-85, 0-800-00-185, 011-300-185
Էլ. փոստ՝ am.water.office.all@veolia.com
Վեբ-էջ՝ www.veolia.am

RA, Yerevan, 0025, Str. Abovyan 66a
Tel.: 1-85, 0-800-00-185, 011-300-185
E-mail: am.water.office.all@veolia.com
Web site: www.veolia.am

481657

Maps Gusanagyugh

D= 90м 4/5.

Imagery ©2025 Airbus, CNES / Airbus, Maxar Technologies, Map data ©2025 200 m

D=63м 4/5.

D=110м 4/5

«Հաստատում եմ»
«Հյուսիս» ՇՏ տնօրեն՝
Ա.Եղիկյան

«05» «08» 2025թ.

Տարածքի կոմունիկացիա

Ք. Երևան, Աճառյան փողոց,1-ին նրբանցք, թիվ 24 — Տարածքի հասցե/
Ռ.Սողոյան — /Անուն, ազգանուն/
(010)628785 — /Հեռախոսահամար/

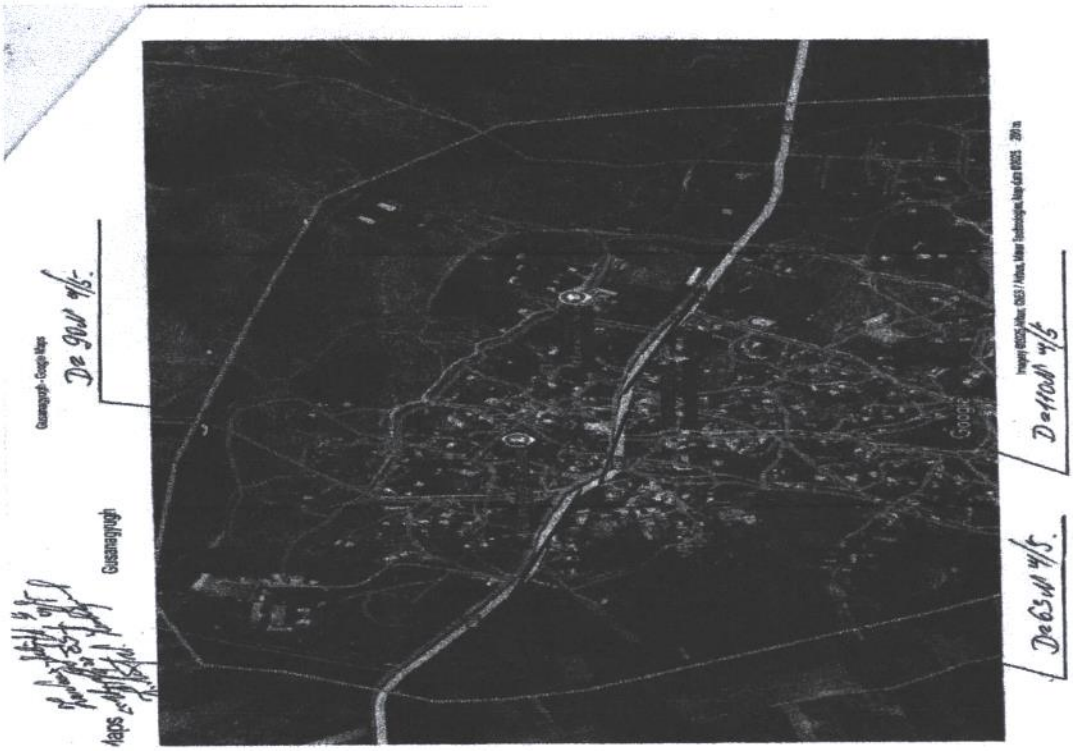

Նշագրված տարածքով անցնում եմ կոմունիկացիաներ	☑ Այո ☐ Ոչ
Տարածքով անցնում է	☑ Ջրագիծ D=110մմ, D=90մմ, D=63մմ ☐ Կոյուղագիծ _____
Տարածքի հարևանությամբ անցնում է	☐ Ջրագիծ _____ ☐ Կոյուղագիծ _____

Պատասխանատու՝ «Արթիկ» շահագործման տեղամասի պետ՝ _____ Մ.Հունանյան

«05» «08» 2025թ.