<<ԱՐՄ ԴՈՐ ՍՏՐՈՅ>> ՍՊԸ

ԼԻՑԵՆԶԻԱ ՔՊԼ-000902

Պայմանագիր՝ ՀՀԱՄՄՀ-ՀԲՄԾՁԲ-25/60-1

ՀՀ Արմավիրի մարզի Մեծամոր համայնքի Բամբակաշատ բնակավայրի Կենտրոնական փողոցի միակողմանի մայթերի և մի քանի փողոցների կառուցման աշխատանքների

РАБОЧИЙ ПРОЕКТ

ԱՇԽԱՏԱՆՔԱՅԻՆ ՆԱԽԱԳԻԾ

ՀԱՄԱՁԱՅՆԵՑՎԱԾ Է

Հաստատում եմ՝

ՀՀ Արմավիրի մարզի Մեծամոր համայնքի ղեկավար ______ Է. Հովհաննիսյան

<<ԱՐՄ ԴՈՐ ՍՏՐՈՅ>> ՍՊԸ ______ Ք. Ալեքսանյան

Состав проекта/Նախագծի կազմ
Чертежи/Գծագրեր
ՀՀ Արմավիրի մարզի Մեծամոր համայնքի Բամբակաշատ բնակավայրի Կենտրոնական փողոցի միակողմանի մայթերի և մի քանի փողոցների կառուցման աշխատանքների
Задание/Առաջադրանք
Пояснительная записка/Բացատրագիր
Геологическая пояснительная записка Երկրաբանական բացատրագիր
Планы/Հատակագծեր
Продольные профили/Երկայնական կտրվածքներ
Поперечные профили/Լայնական կտրվածքներ
Типовые чертежи/Տիպային գծագրեր
Условные обозначения/Պայմանական նշաններ
Устройство дорожного покрытия на пересечениях Ծածկի կառուցումը փոխհատման և հարակցման մասերում
Конструкция дорожной одежды Ճանապարհային հագուստի կոնստրուկցիա
Схема регулирования движения Երթևեկության կարգավորման սխեմա
Схема установки дорожних знаков Ճանապարհային նշանների տեղադրման տիպային նախագիծ
Схема размеров дорожных знаков Ճանապարհային նշանների չափերի տիպային գծագիր
График строительства Շինարարական աշխատանքների ժամանակացույց
Ведомости/Ամփոփագրեր
Ведомосты восстановления земляного полотна Հողային պաստառի վերականգնման ամփոփագիրեր
Ведомосты восстановления проезжей части Երթևեկելի մասի ամփոփագրեր
Ведемосты съездов и входов Իջատեղերի և մուտքերի ամփոփագիրեր
Ведомосты дорожных знаков Ճանապարհային նշանների ամփոփագրեր
Сводные ведемосты/Համահավաք ամփոփագրեր
Ведемосты объемов трубы /Խողովակների ամփոփագրեր

Scanned with CamScanner

PMFA-44A5-A647-1633

[illegible]

ՀԱՅԱՍՏԱՆԻ ՀԱՆՐԱՊԵՏՈՒԹՅՈՒՆ
ԱՐՄԱՎԻՐԻ ՄԱՐԶ
ՄԵԾԱՄՈՐ ՀԱՄԱՅՆՔ
ՆԱԽԱԳԾՄԱՆ ԹՈՒՅԼՏՎՈՒԹՅՈՒՆ
(ՃԱՐՏԱՐԱՊԵՏԱՀԱՏԱԿԱԳԾԱՅԻՆ ԱՌԱՋԱԴՐԱՆՔ)

N ՆԹ-0728-26 02.02.2026թ.

Օբյեկտ **Կառուցում, գրունտային փողոցի կառուցում՝ ասֆալտապատում 2831 գծմ, ըստ անհրաժեշտության ջրահեռացման համակարգով և մայթերով; Կենտրոնական փողոցի կմ 0+000-կմ 2+212 հատվածում երկկողմանի մայթերի կառուցում 4424 գծմ, ինչպես նաև ջրահեռացման համակագի կառուցում,**

[illegible]

7255 գծմ ընդհանուր երկարություն

[illegible]

Նախագծման փուլերը՝ աշխատանքային նախագիծ, ռիսկայնության աստիճանը՝ III նախագծային փաստաթղթերի մշակման համար։

[illegible]

Գտնվելու վայրը **Մեծամոր համայնքի Բամբակաշատ բնակավայրի Կենտրոնական, 2-րդ, 4-րդ, 6-րդ, 8-րդ, 10-րդ, 12-րդ փողոցներ,**

[illegible]

Կառուցապատող **«ՀԱՅԱՍՏԱՆԻ ՀԱՆՐԱՊԵՏՈՒԹՅԱՆ ԱՐՄԱՎԻՐԻ ՄԱՐԶԻ ՄԵԾԱՄՈՐԻ ՀԱՄԱՅՆՔԱՊԵՏԱՐԱՆԻ ԱՇԽԱՏԱԿԱԶՄ»**

[illegible]

Առաջադրանքի տրամադրման հիմքը՝ **ԱՆՇԱՐԺ ԳՈՒՅՔԻ ՆԿԱՏՄԱՄԲ ԻՐԱՎՈՒՆՔՆԵՐԻ ՊԵՏԱԿԱՆ ԳՐԱՆՑՄԱՆ ՎԿԱՅԱԿԱՆ՝**

[illegible]

Առաջադրանքի գործողության ժամկետը **մինչև 02.08.2027թ.**

(N 1 հավելվածի 32-րդ կետին համապատասխան)

ՆԱԽԱԳԾՎՈՂ ՀՈՂԱՄԱՍԻ ԲՆՈՒԹԱԳԻՐԸ

(աստղանիշով (*) նշված դրույթների գրաֆիկական արտացոլումը տրամադրվում է կից ներկայացվող ամփոփ սխեմայով՝ Մ 1:500)

1. Հողամասը գտնվում է	Մեծամոր համայնքի Բամբակաշատ բնակավայրի Կենտրոնական, 2-րդ, 4-րդ, 6-րդ, 8-րդ, 10-րդ, 12-րդ փողոցներ
2. (*) Հողամասի չափսերը	
3. Հողամասի առկա վիճակը	չանապարհ
4. (*) Տրանսպորտային պայմանները	առկա

Scanned with CamScanner

5. (*) Ինժեներական ցանցեր և սարքավորումներ (ջրամատակարարման, կոյուղու, գազամատակարարման, տաք ջրի մատակարարման, էլեկտրամատակարարման, էլեկտրոնային հաղորդակցության համակարգեր)

փողոցով

(նախագծվող հողամասով կամ կից տարածքով անցնող ինժեներական ենթակառուցվածքները, այդ թվում՝ ստորգետնյա)

6. (*) Կից հողամասեր

առկա

(կից հողօգտագործումների անվանումը և դրանց սահմանները՝ համաձայն ներկայացված սխեմայի)

7. Բնության հատուկ պահպանվող և (կամ) պատմամշակութային հուշարձանների տարածքներ (պահպանական գոտիներ)

չկա

(հուշարձանի անվանումը)

8. (*) Հատակագծային սահմանափակումներ

(տեղակայված գործող արտադրական, պաշտպանվող օբյեկտների, ինժեներատրանսպորտային ենթակառուցվածքների և այլ օբյեկտների նկատմամբ սահմանափակումները, այդ թվում՝ սերվիտուտները)

ՆԱԽԱԳԾԱՅԻՆ ՊԱՀԱՆՋՆԵՐԸ

(աստղանիշով (*) նշված դրույթների գրաֆիկական արտացոլումը տրամադրվում է կից ներկայացվող ամփոփ սխեմայով՝ Մ 1:500)

9. Ճարտարապետահատակագծային պահանջներ

Նախագծել Նոր կառուցվող Մեծամոր համայնքի Բամբակաշատ բնակավայրի Կենտրոնական, 2-րդ, 4-րդ, 6-րդ, 8-րդ, 10-րդ, 12-րդ փողոցների ասֆալտապատում

(Ելնելով Հայաստանի Հանրապետության օրենսդրության և նորմատիվատեխնիկական փաստաթղթերի պահանջներից, առկա քաղաքաշինական ծրագրային փաստաթղթերի դրույթներից կամ դրանց բացակայության դեպքում՝ նախաձեռնված (նախատեսվող) քաղաքաշինական միջավայրի պայմաններից, առաջարկություններ ճակատների ձևավորման, մանրամասների, արտաքին դռների, պատուհանների համամասնությունների և գունային լուծումների վերաբերյալ)

9.1.(*) օբյեկտի հեռավորությունը կարմիր գծից (մետր)

ըստ հատակագծի

9.2.(*) հեռավորությունը հարևան հողակտորներից (օբյեկտներից) (մետր)

ըստ նախագծի

9.3.(*) թույլատրելի բարձրությունը (մետր)

սահմանային հարկայնության բարձրությունը գերազանցող շենքերի և շինությունների նախագծման դեպքում ՀՀՇՆ II-6.02-2006 «Սեյսմակայուն շինարարություն. Նախագծման նորմեր» շինարարական նորմերով սահմանված պահանջների ապահովման (հատուկ հաշվարկային մեթոդներ, սեյսմակայունության բարձրացման միջոցառումներ և այլն)

9.4. կառուցապատման խտության գործակիցը (կառույցի, (կառույցների) ընդհանուր մակերեսի հարաբերությունը հողամասի մակերեսին)

9.5. կառուցապատման տոկոսը (կառուցապատվող (անջրանցիկ) տարածքի հարաբերությունը հողամասի տարածքին՝ տոկոսներով) (%)

9.6 կանաչապատման տոկոսը (կանաչապատ տարածքի հարաբերությունը հողամասի մակերեսին՝ տոկոսներով՝ (%))

9.7 այլ պահանջներ

10. Հողամասում գտնվող շենքերի ու շինությունների քանդման կամ տեղափոխման (ապամոնտաժման) պայմանները և աշխատանքների հերթականությունը

Scanned with CamScanner

11. Ստորգետնյա, կիսանկուղի և առաջին հարկերի տարածքների օգտագործման պայմանները

---

12. (*) Ինժեներական ցանցեր և սարքավորումներ

12.1 (*) ջրամատակարարում կոյուղի, տաք ջրի մատակարարում

(համաձայն մատակարարող կազմակերպության տեխնիկական պայմանների)

12.2 (*) Էլեկտրամատակարարում

(համաձայն մատակարարող կազմակերպության տեխնիկական պայմանների)

12.3. (*) գազամատակարարում

(համաձայն մատակարարող կազմակերպության տեխնիկական պայմանների)

12.4. (*) Էլեկտրոնային հաղորդակցություն մալուխատար կոյուղու (ներառյալ դիտահորը) տեղադիրքը

(համաձայն N 1 հավելվածի 37-րդ կետի 2-րդ ենթակետով սահմանված էլեկտրոնային տվյալների)

12.5. թույլ հոսանքներ

12.6. աղբահանություն

ըստ գրաֆիկի

---

13. Տարածքի ինժեներական նախապատրաստում

(տեղանքի կազմակերպման, ջրահեռացման, ինժեներական պաշտպանության միջոցառումները)

14. Բարեկարգում

(լանդշաֆտային պլանավորման վերաբերյալ պահանջները, կանաչապատում, ճարտարապետական փոքր ձևեր, ցանկապատում, լուսավորում և այլն)

15. Շինարարական նյութեր

ասֆալտաբիտում, ցեմենտ, խիճ և նյութեր

(շինարարական նյութերի օգտագործման առանձնահատկությունները տանիքների, ճակատների լուծումների, արտաքին գույների, պատուհանների վերաբերյալ)

16. Պաշտպանական կառույցներ

(արտակարգ իրավիճակներում մարդկանց և օբյեկտների պաշտպանության միջոցառումները)

17. Հակահրդեհային պահանջներներ

(հակահրդեհային անվտանգության ապահովման միջոցառումները)

18. Հաշմանդամների և բնակչության սակավաշարժ խմբերի պաշտպանության միջոցառումներ

---

19. Շրջակա միջավայրի պահպանում

(շրջակա միջավայրը փոխակերպող ազդեցություններից բացառելու միջոցառումները)

20. Շինարարության կազմակերպում

(առանձնահատկություններ շինարարության հետ կապված անբարենպաստ ազդեցության բացառման, քաղաքային տնտեսության և տրանսպորտի անխափան աշխատանքի ապահովման վերաբերյալ)

21. Առաջադրանքի գործողության ժամկետը և նախագծի մշակման փուլերը

մինչև 02.08.2027թ., նախագծման փուլերը՝ աշխատանքային նախագիծ.

(նշվում են առաջադրանքի գործողության ժամկետը և նախագծի մշակման փուլերը)

ԼՐԱՑՈՒՑԻՉ ՊԱՅՄԱՆՆԵՐԸ

22. Նախագծային փաստաթղթերի փորձաքննությանը ներկայացվող պահանջներ

Պարզ փորձաքննություն

(Հայաստանի Հանրապետության օրենսդրությամբ սահմանված փորձաքննության տեսակը կամ նախագծողի նախաձեռնությամբ՝ հղում կատարելով համապատասխան իրավական ակտին)

23. Միջանկյալ համաձայնեցում

(Իրավասու մարմնի կամ Հայաստանի Հանրապետության օրենսդրությամբ նախատեսված դեպքերում շահագրգիռ մարմինների հետ էսքիզային նախագծի նախնական համաձայնեցում, նշվում է նաև առաջադրանքի փոփոխման հնարավորությունը՝ N 1 հավելվածի 87-րդ կետով նախատեսված դեպքում)

24. Հասարակական քննարկումներ

(Հայաստանի Հանրապետության օրենսդրությամբ սահմանված դեպքում և կարգով)

Scanned with CamScanner

25. Համաձայնեցումների կամ Մասնագիտական եզրակացությունների ստացում

____

Լրացվում են տվյալ օբյեկտի համաձայնեցման օրենքով սահմանված պահանջները՝ հուշարձանների ու բնության պահպանության և այլ լիազորված մարմինների հետ, ինչպես նաև N 1 հավելվածի 56-րդ կետով սահմանված դեպքերում ինժեներական ենթակառուցվածքի սեփականատերից (օգտագործողի) հետ)

26. Փոստային բաժանորդային պահարանների տեղադրում

____

Լրացվում են տվյալ օբյեկտի համաձայնեցման օրենքով սահմանված պահանջները՝ հուշարձանների ու բնության պահպանության և այլ լիազորված մարմինների հետ, ինչպես նաև N 1 հավելվածի 56-րդ կետով սահմանված դեպքերում ինժեներական ենթակառուցվածքի սեփականատերից (օգտագործողի) հետ)

27. Քաղաքաշինական կանոնադրությամբ ամրագրված լրացուցիչ պայմաններ

____

28. Այլ պայմաններ

____

ՀԱՅԱՍՏԱՆԻ ՀԱՆՐԱՊԵՏՈՒԹՅԱՆ ՄԵԾԱՄՈՐ ՀԱՄԱՅՆՔԻ ՂԵԿԱՎԱՐ՝ ԷԴԳԱՐ ՀՈՎՀԱՆՆԻՍՅԱՆ

(ստորագրությունը, անունը, ազգանունը)

Scanned with CamScanner

ՀԱՅԱՍՏԱՆԻ ԷԼԵԿՏՐԱԿԱՆ ՑԱՆՑԵՐ

ՏԵԽՆԻԿԱԿԱՆ ՏՆՕՐԵՆ

ՀՀ, ք. Երևան, 0047, Ա. Արմենակյան 127, հեռ.՝ +374 (11) 59 12 01, +374 (11) 59 12 00

№ Դ.Գ.9185
« 23 09 » 20 25
Ձեր ____________

Մեծամոր համայնքի ղեկավար
Պարոն Վահրամ Խաչատրյանին

Ծանուցման հասցեն *ՀՀ Արմավիրի մարզ*
Ք.Մեծամոր Վարչական կենտրոն 4

Ի պատասխան Ձեր թիվ 04084
առ 28.08.2025թ գրության

Հարգելի պարոն Խաչատրյան

ՀՀ Արմավիր մարզի Մեծամոր համայնքի Բամբակաշատ բնակավայրի փողոցների ասֆալտապատման, նախագծա-նախահաշվային փաստաթղթերի կազման և հետագա շինարարական աշխատանքների իրականացման համար համաձայնություն ստանալու նպատակով՝ տեղեկացնում եմ Ձեզ, որ անհրաժեշտ է Ձեր ներկայացուցիչը համապատասխան տեղանքի հատակագծով ներկայանա ք.Արմավիր «ՀԷՑ» ՓԲ ընկերության «Մուսալեռ» մասնաճյուղի «Արմավիր» էլ.ցանց (ճարտարագետ հեռ.094-987-785), քանի որ նշված տարածքում առկա է 10 կՎ մալուխագիծ:

Ի. Գրիգորյան

Կատ. Հ. Ափաջյան
հեռ. 011 59 12 30

1049-A-25

Scanned with CamScanner

TEAM™
TELECOM ARMENIA

«Տելեկոմ Արմենիա» ԲԲԸ, ՀՀ, ք. Երևան, Ազատության պող. 24/1, 0014 Հեռ.՝ 010 41 04 10
"Telecom Armenia" OJSC, 24/1, Azatutyan ave., Yerevan 0014, RA Tel.: 010 41 04 10

ՀՀ Արմավիրի մարզ
Մեծամոր համայնքապետարան
Համայնքի ղեկավար Պ-ն Վ.Խաչատրյանին

«ՏԵԼԵԿՈՄ ԱՐՄԵՆԻԱ» ԲԲԸ
ՓԱՍՏԱԹՂԹԱՇՐՋԱՆԱՌՈՒԹՅԱՆ ԲԱԺԻՆ
ԵԼՔ N 2089/25-1
«25» 08 2025թ.

Հարգելի պարոն Խաչատրյան,

Ի պատասխան Ձեր թիվ 03887 գրության, տեղեկացնում ենք, որ Մեծամոր համայնքի Բամբակաշատ բնակավայրում առկա են «Տելեկոմ Արմենիա» ԲԲԸ-ին պատկանող ենթակառուցվածքներ: Աշխատանքների կատարման ժամանակ «Տելեկոմ Արմենիա» ԲԲԸ-ի աշխատակցի ներկայությունը պարտադիր է: Տեխնիկական աջակցության համար ներկայացնում ենք մեր մասնագետ Հրայր Իկիլիկյանի կոնտակտային հեռախոսահամարը՝ 091 226227:

Հարգանքով՝

Գ.Գևորգյան
Տեխնիկական տնօրեն

Scanned with CamScanner

Bambakashat Secondary School

team ™
TELECOM ARMENIA
«Տելեկոմ Արմենիա» ԲԲԸ, ՀՀ, ք. Երևան, Ազատության պող. 24/1, 0014 Հեռ.՝ 010 41 04 10
"Telecom Armenia" OJSC, 24/1, Azatutyan ave., Yerevan 0014, RA Tel.: 010 41 04 10

ՀՀ Արմավիրի մարզ
Մեծամոր համայնքապետարան
Համայնքի ղեկավար Պ-ն Վ.Խաչատրյանին

«ՏԵԼԵԿՈՄ ԱՐՄԵՆԻԱ» ԲԲԸ
ՓԱՍՏԱԹՂԹԱՇՐՋԱՆԱՌՈՒԹՅԱՆ ԲԱԺԻՆ
ԵԼՔ N 2026/25-1
«21» 09 2025 թ.

Հարգելի պարոն Խաչատրյան,

Ի պատասխան Ձեր թիվ 03888 գրության, տեղեկացնում ենք, որ Մեծամոր համայնքի նշված բնակավայրում առկա են «Տելեկոմ Արմենիա» ԲԲԸ-ին պատկանող ենթակառուցվածքներ: Աշխատանքների կատարման ժամանակ «Տելեկոմ Արմենիա» ԲԲԸ-ի աշխատակցի ներկայությունը պարտադիր է: Տեխնիկական աջակցության համար ներկայացնում ենք մեր մասնագետ Հրայր Իկիլիկյանի կոնտակտային հեռախոսահամարը՝ 091 226227:

Հարգանքով՝

Գ.Գևորգյան
Տեխնիկական տնօրեն

Scanned with CamScanner

ՀՀ Արմավիրի մարզի Մեծամոր համայնքի Բամբակաշատ բնակավայրի Կենտրոնական փողոցի միակողմանի մայթերի և մի քանի փողոցների կառուցման աշխատանքների

NN	Работа Աշխատանքներ	Единица измерения Չափման միավոր	Количество Քանակը	Стоимость единицы Միավորի արժեքը	Итог. Ընդամենը
1	2	3	4	5	6
	Лабораторные испытания **Լաբորատոր փորձարկումներ**				
1	Խճամաստիկային խառնուրդ	образец նմուշ	1		
2	Щебень для а/б Խիճ ա/բ խառնուրդի համար	образец նմուշ	1		
3	Песок для асфальтобетонной смеси Ավազ ասֆալտբետոնի խառնուրդի համար	образец նմուշ	1		
4	Минеральный порошок для смеси а/б Հանքային փոշի ա/բ խառնուրդի համար	образец նմուշ	1		
5	Битум нефтяной вязкий Նավթային մածուցիկ բիտում	образец նմուշ	1		
6	А/Б смесь, АБЗ (мелкозернистый) Ա/բ խառնուրդ ԱԲԳ-ից (մանրահատիկ)	образец նմուշ	3		
7	А/Б смесь установленная, неуплотненая (мелкозернистый) Ա/բ խառնուրդ տեղադրված, չխտացված (մանրահատիկ)	образец նմուշ	3		
8	А/Б смесь, АБЗ (крупнозернистый) Ա/բ խառնուրդ ԱԲԳ-ից (խոշորահատիկ)	образец նմուշ	0		
9	А/Б смесь установленная, неуплотненая (крупнозернистый) Ա/բ խառնուրդ տեղադրված, չխտացված (խոշորահատիկ)	образец նմուշ	0		
10	Образец керна верхний слой (1комплект-3 штук) Հանույթի փորձանմուշ վերին շերտ (1 լրակազմ-3 հատ)	комплект լրակազմ	1		
11	Образец керна нижний слой (1комплект-3 штук) Հանույթի փորձանմուշ Ներքին շերտ (1 լրակազմ-3 հատ)	комплект լրակազմ	0		
12	Цемент Ցեմենտ	образец նմուշ	1		
13	Образец ц/б (1комплект - 3шт) Ց/բ փորձանմուշ (1լրակազմ - 3հատ)	комплект լրակազմ	3		
14	Грунт для насыпи Բնահող լիցքի համար	образец նմուշ	1		
15	Уплотнение грунта Բնահողի խտացում	образец նմուշ	Ամեն 500գծմ. /каждый 500 п.м 1փորձ / 1исп.		
16	Гравийно-песчаный смесь Ավազակոպճային խառնուրդ	образец նմուշ	2		
17	Խճային հիմքի օգտագործվող մանրէյալի լաբարատոր ստուգում	образец նմուշ	2		
18	Подбор состава смеси а/б (мелкозерн.) Ա/բ խառնուրդի բաղադրության որոշում (մանրահատիկ)	образец նմուշ	1		
19	Подбор состава смеси а/б (крупнозерн.) Ա/բ խառնուրդի բաղադրության որոշում	образец նմուշ	[illegible]		
20	Материал для обочины Կողնակի նյութ	образец նմուշ	[illegible]		
21	Подбор плот. Обочины Կողնակների խտացման որոշում	образец նմուշ	1		
22	Подбор плоскости Հարթության որոշում	образец նմուշ	1		

Scanned with CamScanner

ՊԱՀԱՆՋՎՈՂ ՏԵԽՆԻԿԱԿԱՆ ՄԻՋՈՑՆԵՐԸ
ТРЕБУЕМЫЕ ТЕХНИЧЕСКИЕ СРЕДСТВА

ՀՀ Արմավիրի մարզի Մեծամոր համայնքի Բամբակաշատ բնակավայրի Կենտրոնական փողոցի միակողմանի մայթերի և մի քանի փողոցների կառուցման աշխատանքների

Հ/Հ N/N	Տեխնիկական միջոցի անվանումը Наименование технического средства	Տիպը / Тип	Պահանջվող քանակը Требуемое кол-во
1	2	3	4
1	Ասֆալտբետոնի արտադրության գործարան Асфальтобетонный завод	50տ/ժ արտադրողականության, 4 ֆրակցիանոց, ավտոմատ ռեժիմով производительность - 50т/ч 4-х фракционный, с автоматическим режимом	1
2	Էքսկավատոր / Экскаватор	ցանկացած / любой	1
3	Ամբարձիչ / Подъемник	ցանկացած / любой	1
4	Ավտոինքնաթափ / Автосамосвал	ցանկացած / любой	1
5	Ասֆալտափռիչ Асфальтоукладчик	ոչ պակաս 4,5մ կարգավորող լայնությամբ, կահավորված ճոպանով կամ լազերային համակարգով не менее 4,5 м с регулируемой шириной, оборудованный с тросом или лазерной системой	1
6	Ջրցան / Водомет	ցանկացած / любой	1
7	Ավտոգուդրոնատոր / Автогудронатор	ցանկացած / любой	1
8	Գլդոն 6-8տ / Каток 6-8т	թրթռագլդոն / виброкаток	1
9	Գլդոն 9-11տ / Каток 9-11т	պնևմոանվավոր пневмоколесный	1
10	Գլդոն 11-18տ / Каток 11-18т	թմբուկավոր գրունտի խտացման համար барабанный, для уплотнения грунта	1
11	Ավտոգրեյդեր / Автогрейдер	ցանկացած / любой	1
12	Կոմպրեսոր շարժական Компрессор портативный	ցանկացած / любой	1
13	Բուլդոզեր / Бульдозер	ցանկացած / любой	1
14	Բետոնախառնիչ / Бетономешалка	ցանկացած / любой	1
15	Շարժական գեներատոր Портативный генератор	ցանկացած / любой	1

«ԱՐՄ ԴՈՐ ՍՏՐՈՅ» "АРМ ДОР СТРОЙ" "ARM DOR STROY" 08426861

Տրասպորտային աշխատանքային ռեսուրսներ
Транспортные трудовые ресурсы

ՀՀ Արմավիրի մարզի Մեծամոր համայնքի Բամբակաշատ բնակավայրի Կենտրոնական փողոցի միակողմանի մայթերի և մի քանի փողոցների կառուցման աշխատանքների

Լիցենզիաների ցանկը / Список лицензий

Նախատեսված աշխատանքների կատարման համար պահանջվում են §Քաղաքաշինության բնագավառում շինարարության իրականացում¦ լիցենզիա, ըստ հետևյալ ոլորտի՝
Տրանսպորտային Աշխատանքային ռեսուրսներ
Для проведения запланированных работ необходима лицензия "Строительство в сфере градостроительства" по следующим направлениям:
Транспортные Рабочие ресурсы

Նախատեսված աշխատանքների իրականացման համար աշխատանքային ռեսուրսների նվազագույն պահանջներն են.
Минимальные требования трудовых ресурсов для осуществления предусмотренных работ:

ՀՀ N/N	Որակավորումը Квалификация	Մասնագիտական փորձը / Профессиональный опыт		
		Գործունեության ոլորտը Сфера деятельности	Կատարված աշխատանքը Осуществленная работа	Նվազագույն մասնագիտական փորձը Минимальный профессиональный опыт
1	2	3	4	5
1	Տեխնիկ շինարարար Техник строитель	տրանսպորտային շինարարություն транспортное строительство	ճանապարհների կառուցում կամ հիմնանորոգում строительство или капитальный ремонт дорог	3 տարի / 3 года
2	Աշխուեկ / Прораб	տրանսպորտային շինարարություն транспортное строительство	ճանապարհների կառուցում կամ հիմնանորոգում строительство или капитальный ремонт дорог	3 տարի / 3 года
3	Գեոդեզիստ Геодезист	տրանսպորտային շինարարություն транспортное строительство	ճանապարհների կառուցում կամ հիմնանորոգում строительство или капитальный ремонт дорог	3 տարի / 3 года

Կենտրոնական փողոց
2– րդ փողոցի 1-ին նրբ
4– րդ փողոց
4– րդ փողոցի 1-ին նրբ
6– րդ փողոց
6– րդ փողոցի 1-ին նրբ
8– րդ փողոց
8– րդ փողոցի 1-ին նրբ
10– րդ փողոց
10– րդ փողոցի 1-ին նրբ
12– րդ փողոցի 1-ին նրբ
14– րդ փողոցի 1-ին նրբ
18 – րդ փողոց

Ա փ.	1	01

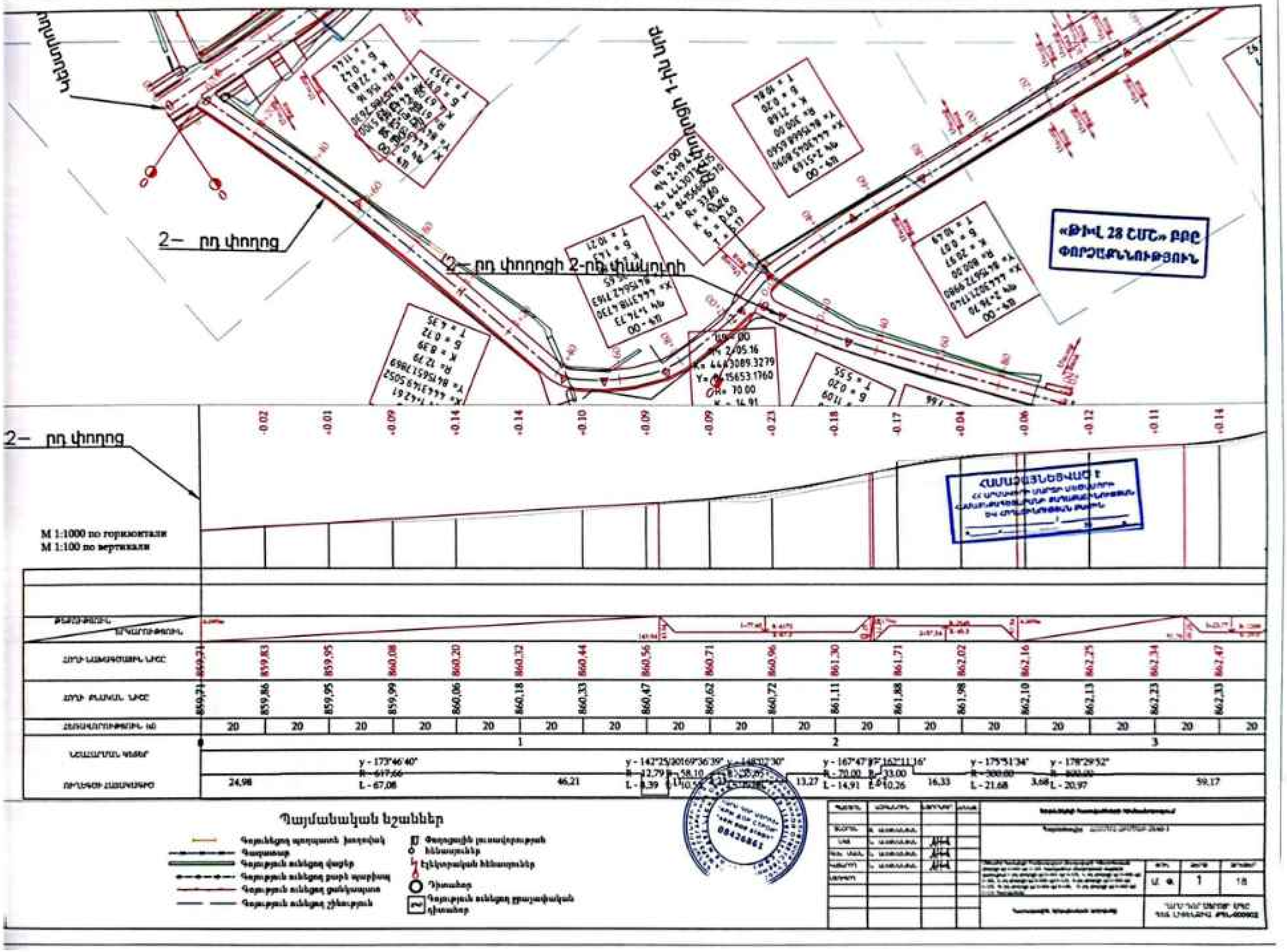
2– րդ փողոց
2– րդ փողոցի 2-րդ փակուղի
«Թիվ 28 ՇՄՃ» ԲԲԸ
ՓՈՐՁԱՔՆՆՈՒԹՅՈՒՆ
2– րդ փողոց
M 1:1000 по горизонтали
M 1:100 по вертикали
Պայմանական նշաններ
Դիտահոր

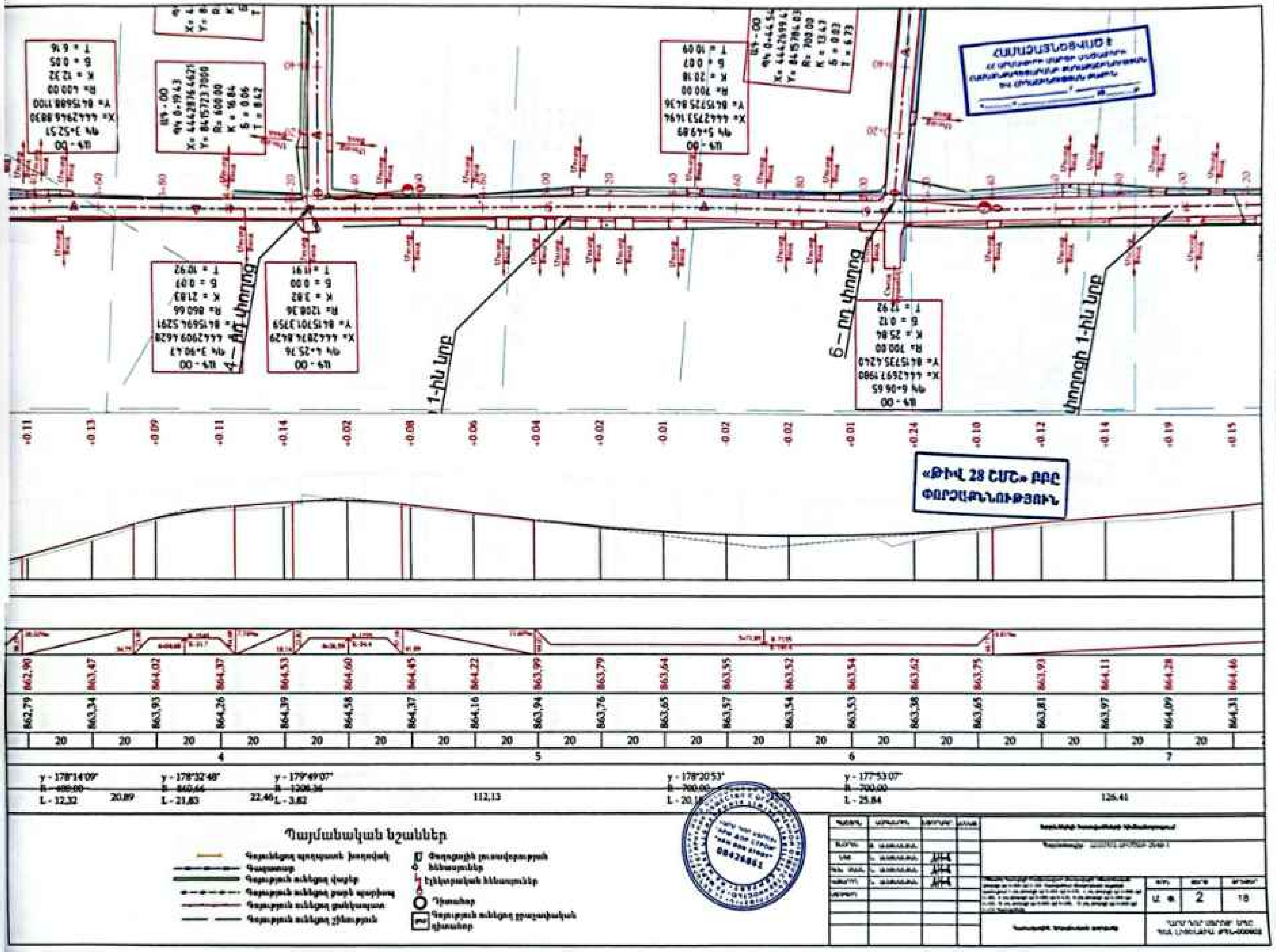

Scanned with CamScanner

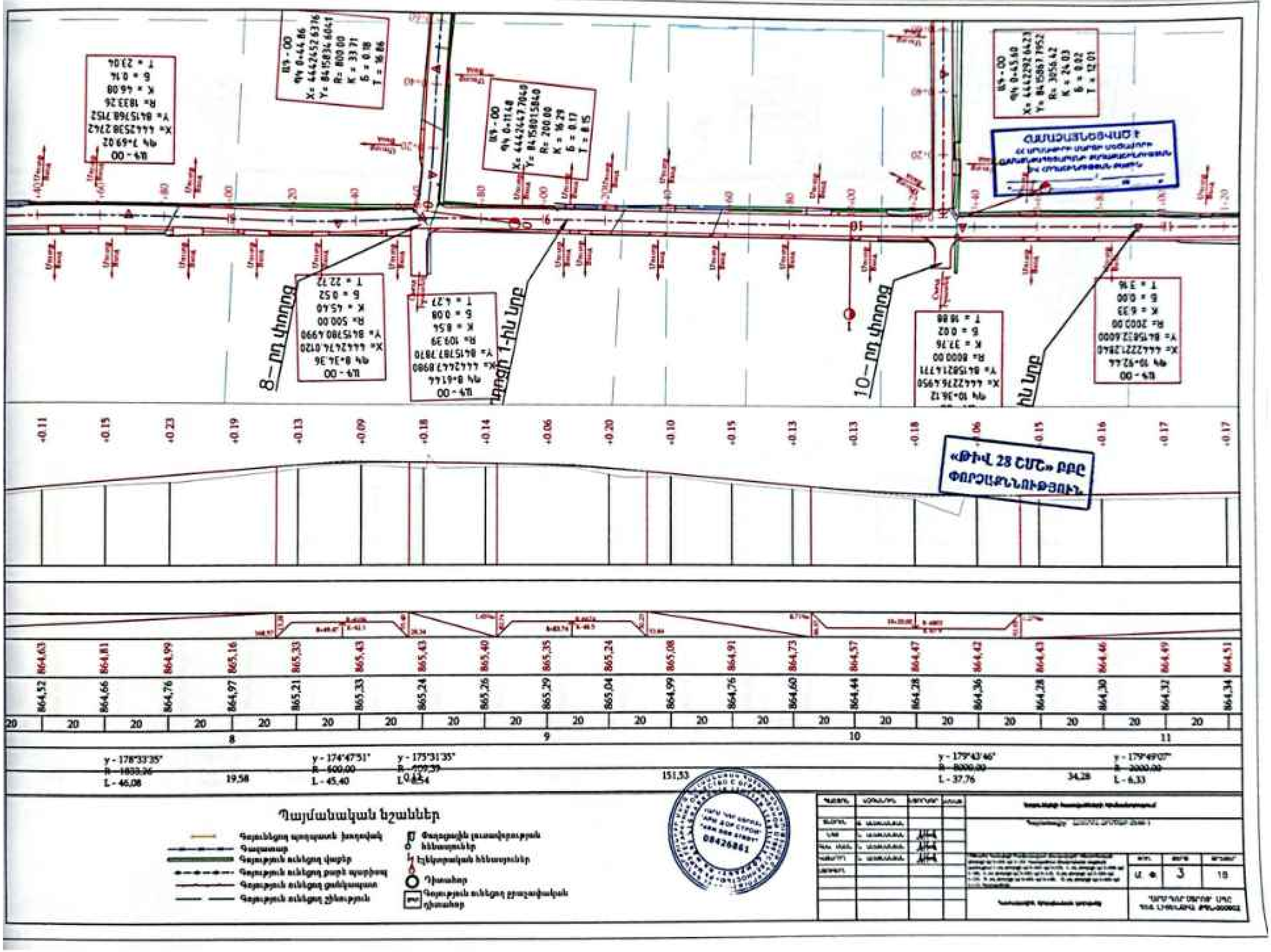
8—րդ փողոց
10—րդ փողոց
Պայմանական նշաններ
Դիտահոր
y - 178°33'35"
L - 46,08
y - 174°47'51"
R - 500,00
L - 45,40
y - 175°31'35"
y - 179°43'46"
R - 8000,00
L - 37,76
y - 179°49'07"
R - 2000,00
L - 6,33

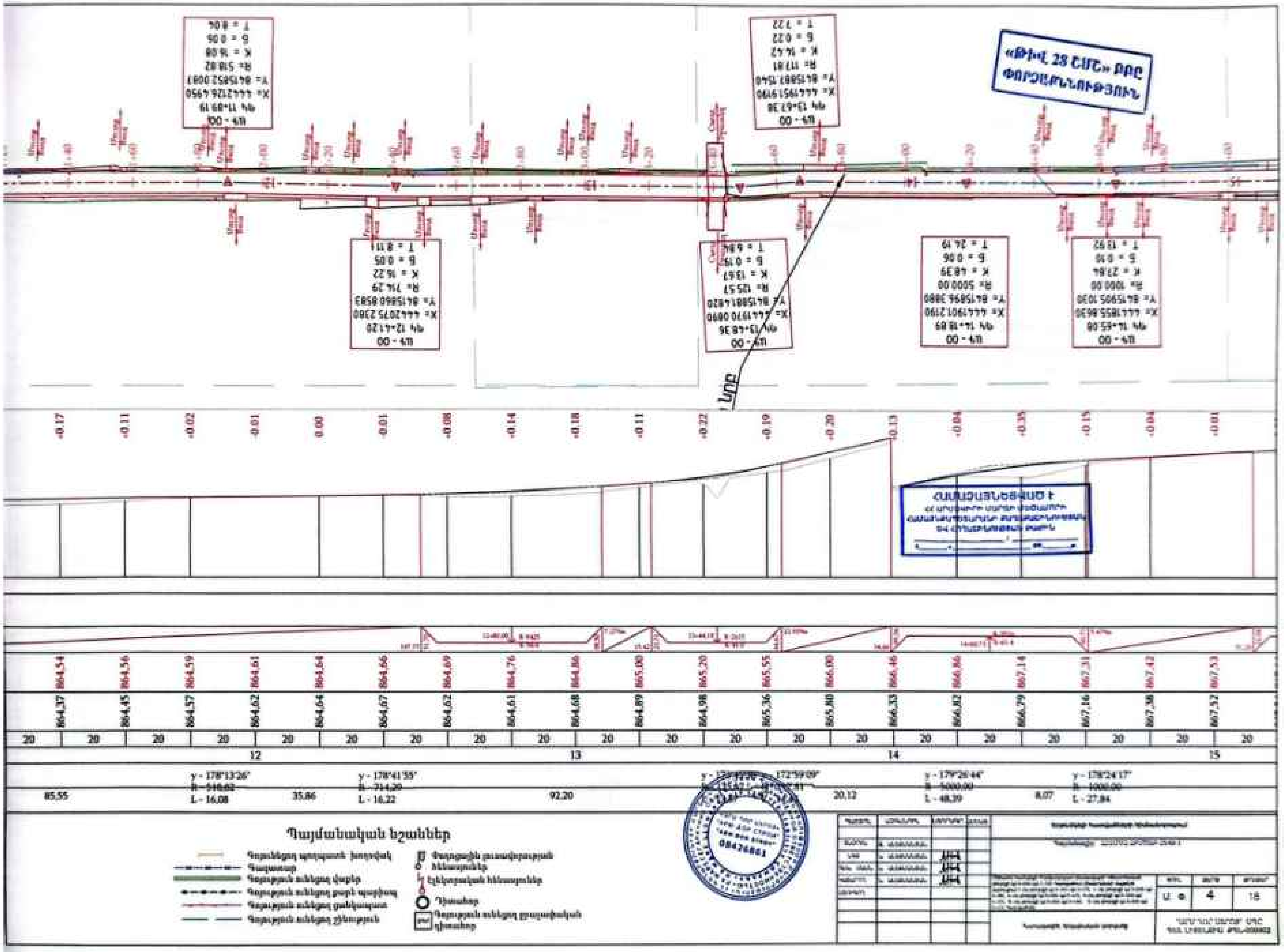

Scanned with CamScanner

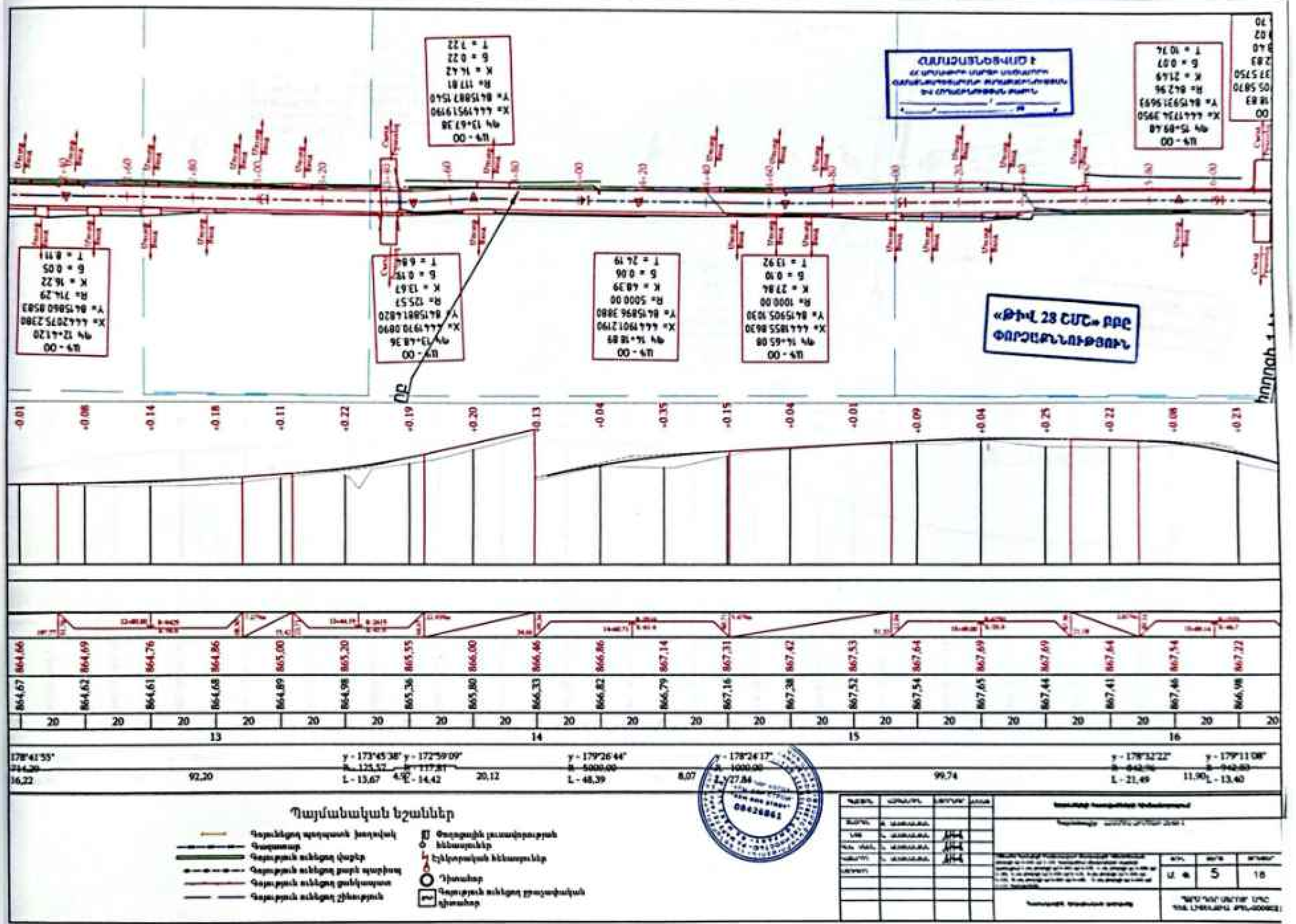
«Թիվ 28 ՇՄՇ» ԲԲԸ
ՓՈՐՁԱՔՆՆՈՒԹՅՈՒՆ
13
14
15
16
Պայմանական նշաններ

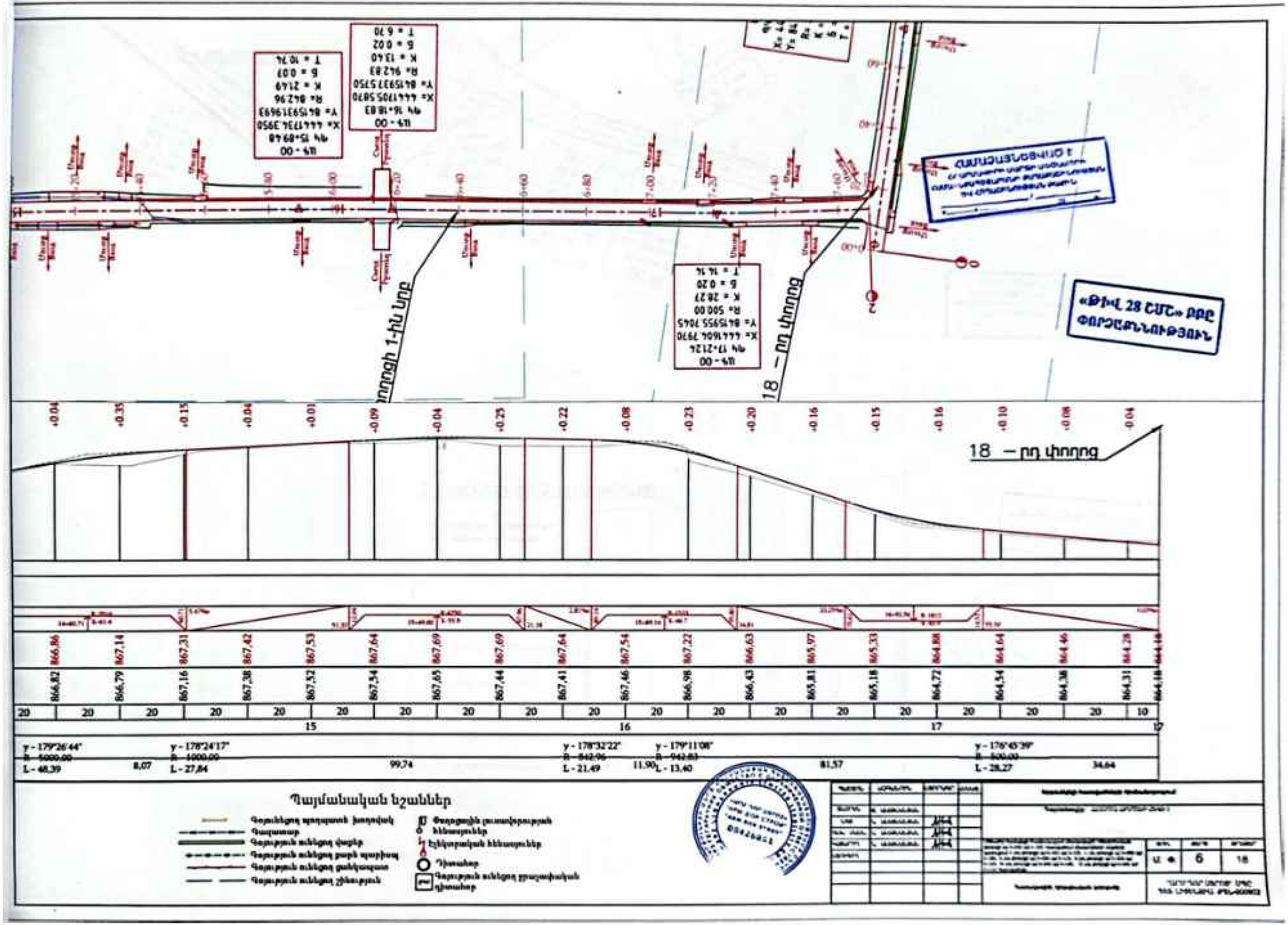

Scanned with CamScanner

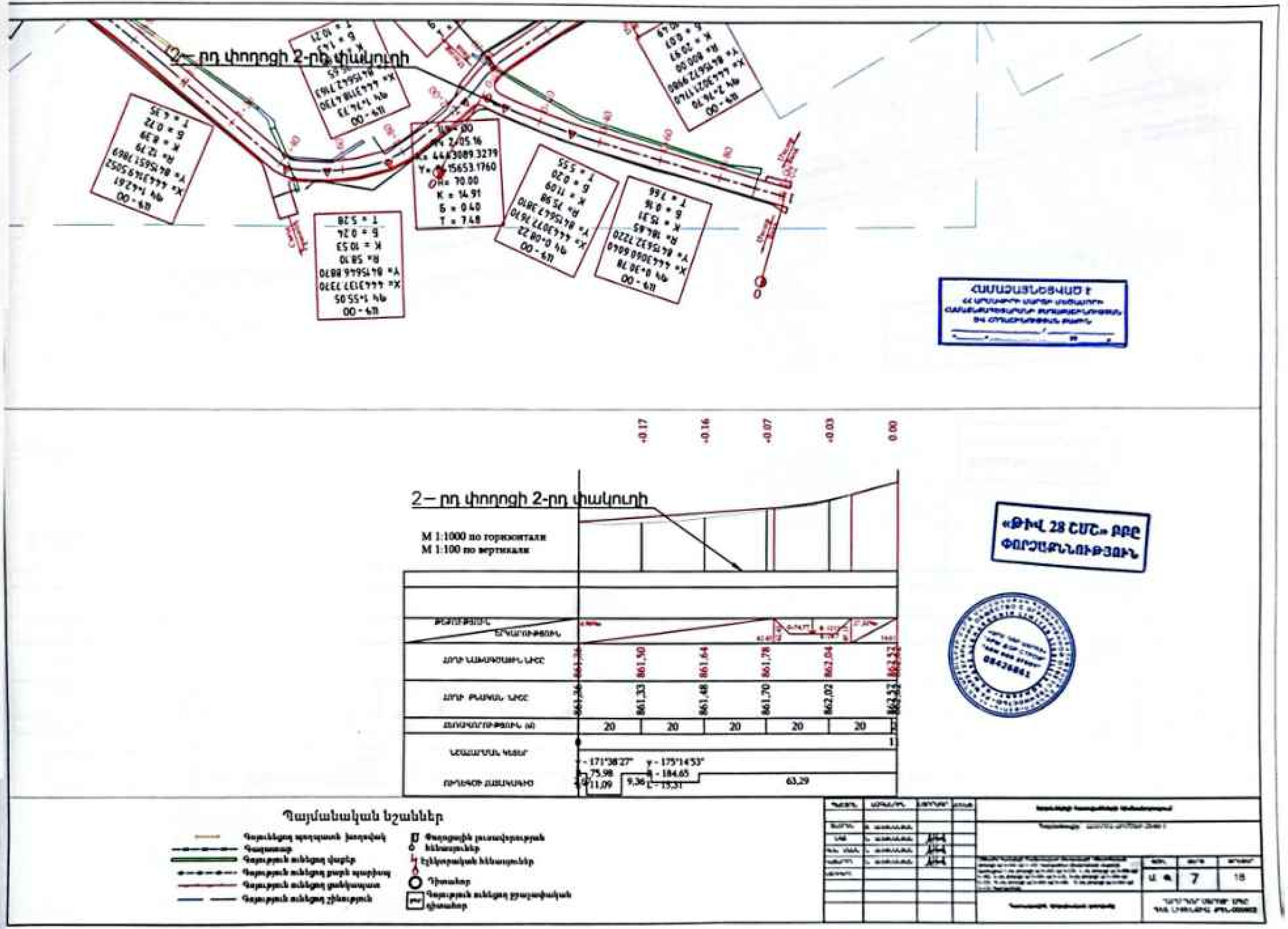
2– րդ փողոցի 2-րդ փակուղի
ՀԱՄԱՁԱՅՆԵՑՎԱԾ Է
«ԹԻՎ 28 ՇՄՇ» ՍՊԸ
ՓՈՐՁԱՔՆՆՈՒԹՅՈՒՆ
-0.17
-0.16
-0.07
-0.03
0.00
2– րդ փողոցի 2-րդ փակուղի
M 1:1000 по горизонтали
M 1:100 по вертикали
861,50
861,64
861,78
862,04
861,33
861,48
861,70
862,02
20
20
20
20
20
- 171°38'27"
γ - 175°14'53"
75,98
R - 184,65
11,09
9,36
L - 15,31
63,29
Պայմանական նշաններ

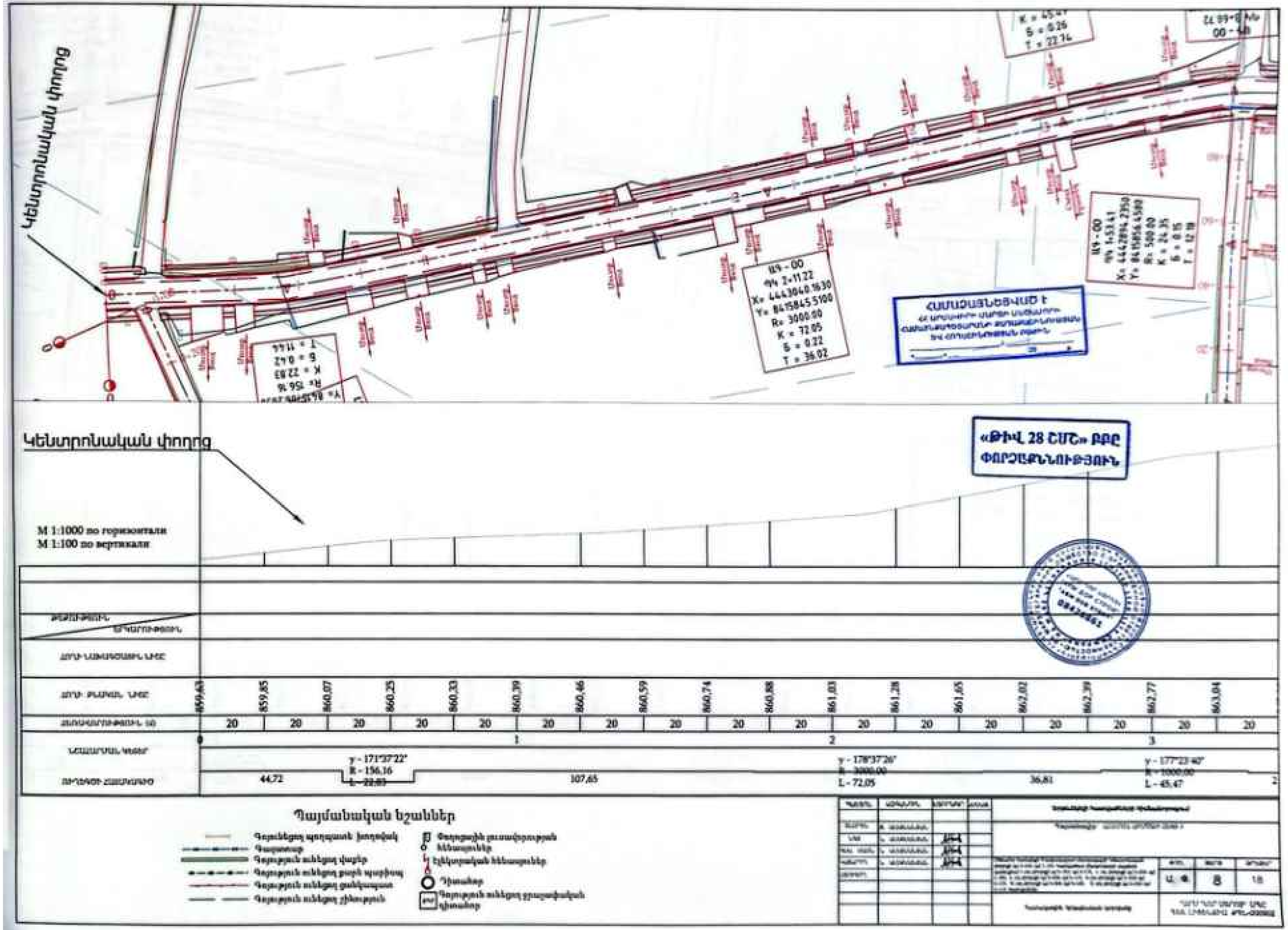
Կենտրոնական փողոց
ՀԱՄԱՁԱՅՆԵՑՎԱԾ Է
«ԹԻՎ 28 ՇՄՇ» ԲԲԸ
ՓՈԽՀԱՏՆՈՒԹՅՈՒՆ
Կենտրոնական փողոց
M 1:1000 по горизонтали
M 1:100 по вертикали
Ա9 - 00
ՓԿ 2+11.22
X= 4443040.1630
Y= 8415845.5100
R= 3000.00
K = 72.05
Б = 0.22
T = 36.02
Ա4 - 00
ՓԿ 1+53.41
R= 500.00
K = 24.35
Б = 0.15
T = 12.18
K = 22.83
Б = 0.42
T = 11.44
R= 156.16
K = 45.47
Б = 0.26
T = 22.74
859.63
859.85
860.07
860.25
860.33
860.39
860.46
860.59
860.74
860.88
861.03
861.28
861.65
862.02
862.39
862.77
863.04
20
0
1
2
3
γ - 171°37'22"
R - 156.16
L - 22.83
44.72
107.65
γ - 178°37'26"
R - 3000.00
L - 72.05
36.81
γ - 177°23'40"
R - 1000.00
L - 45.47
Պայմանական նշաններ
Դիտահոր

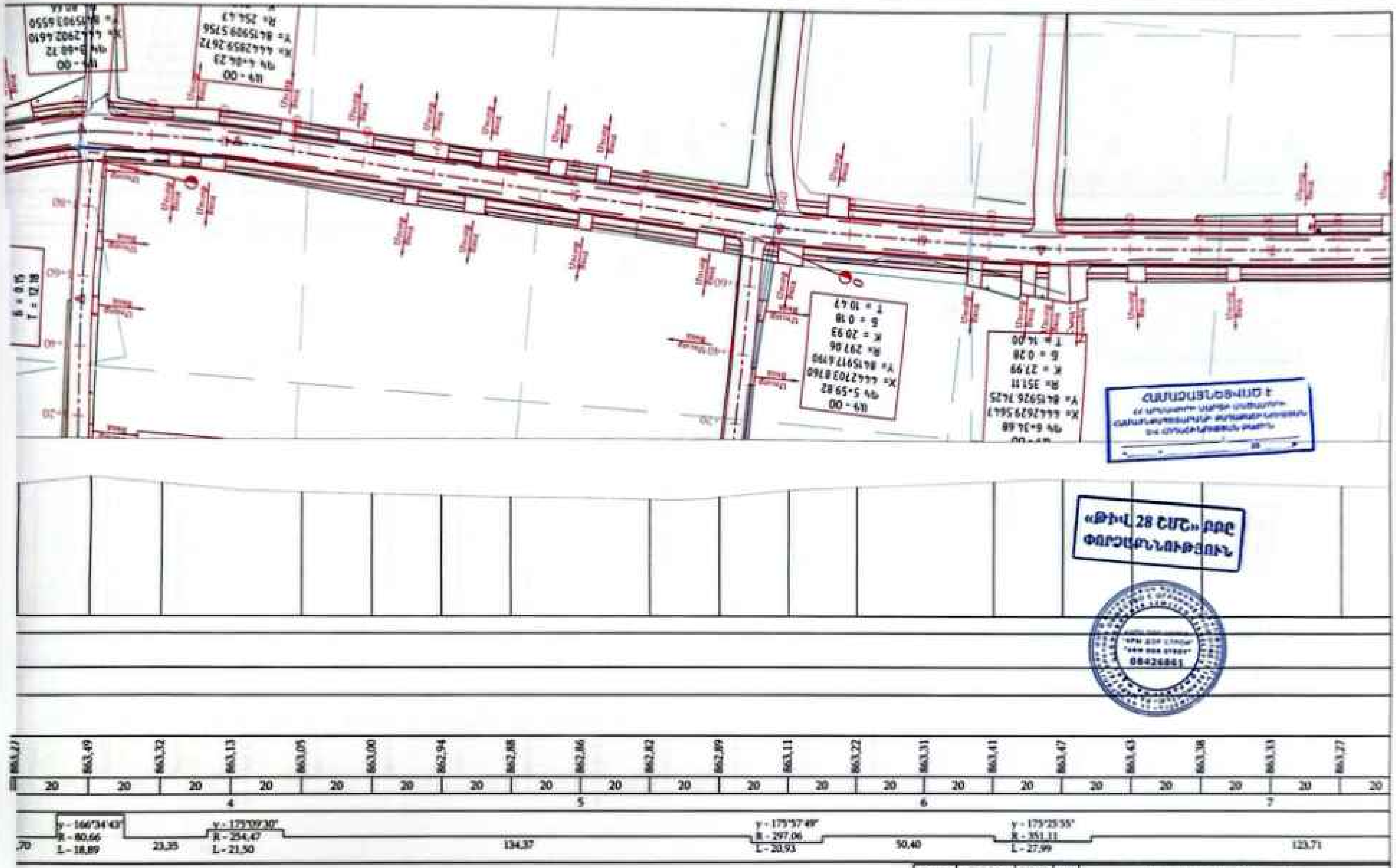

Պայմանական նշաններ

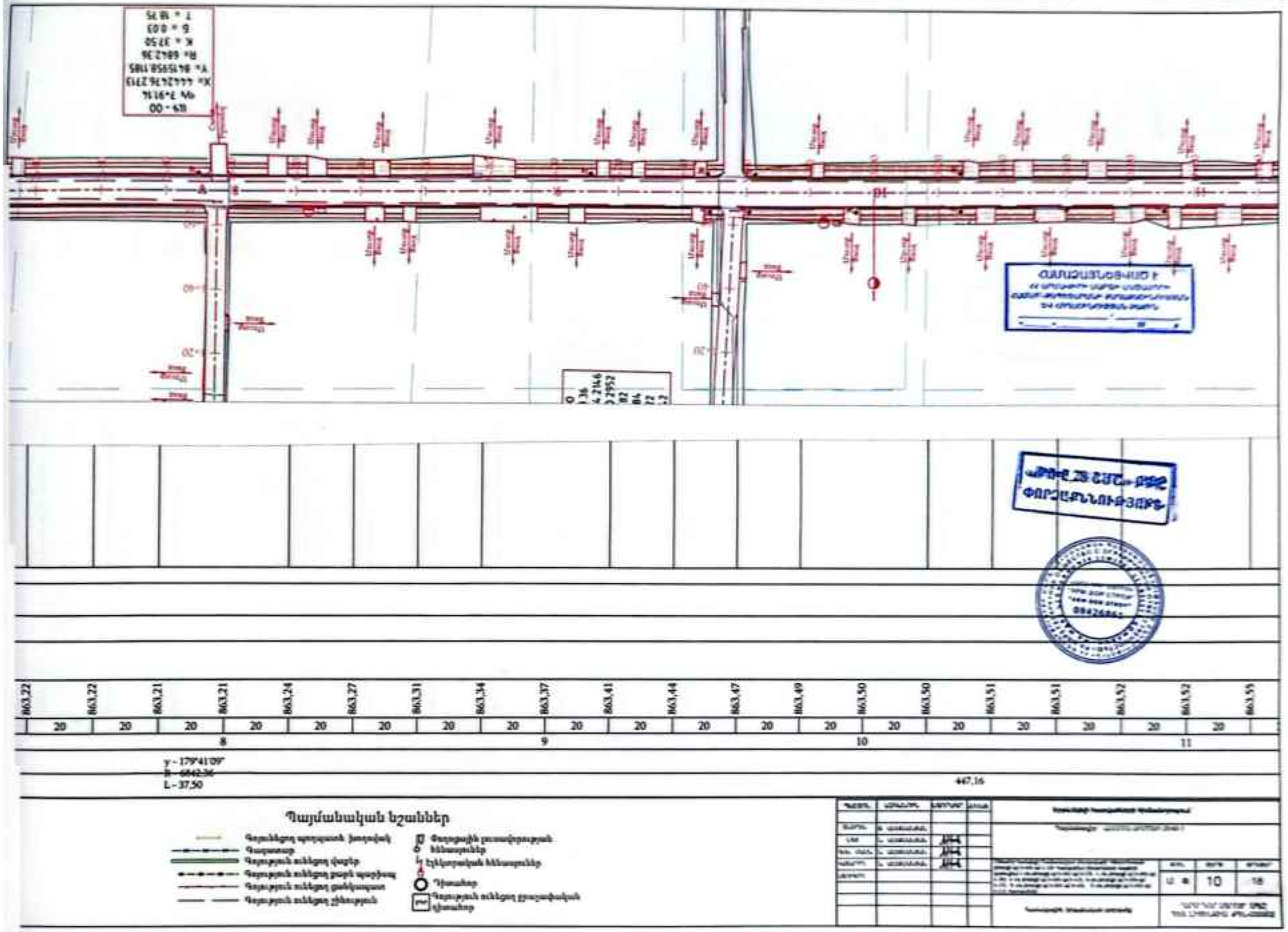

Scanned with CamScanner

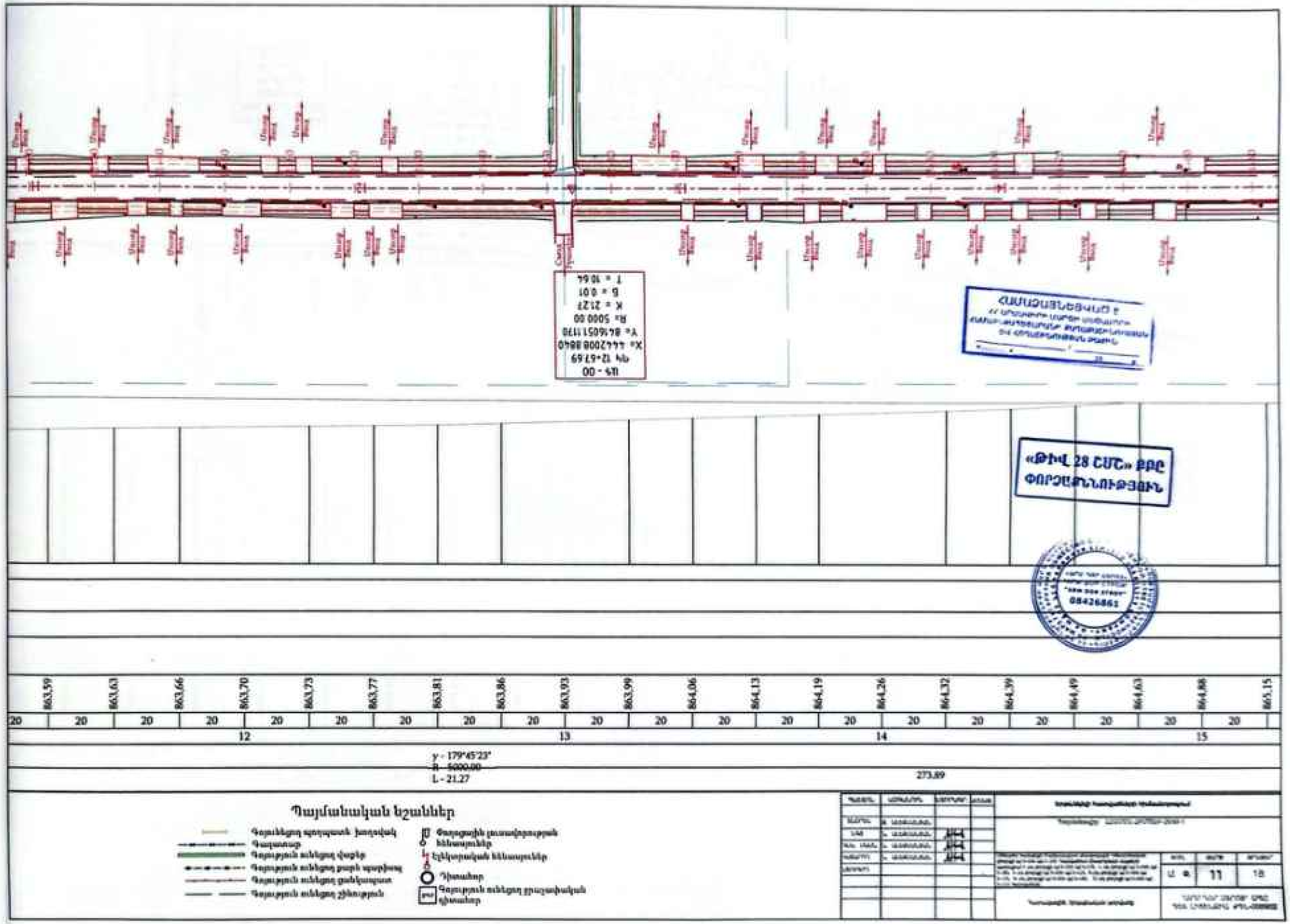

Scanned with CamScanner

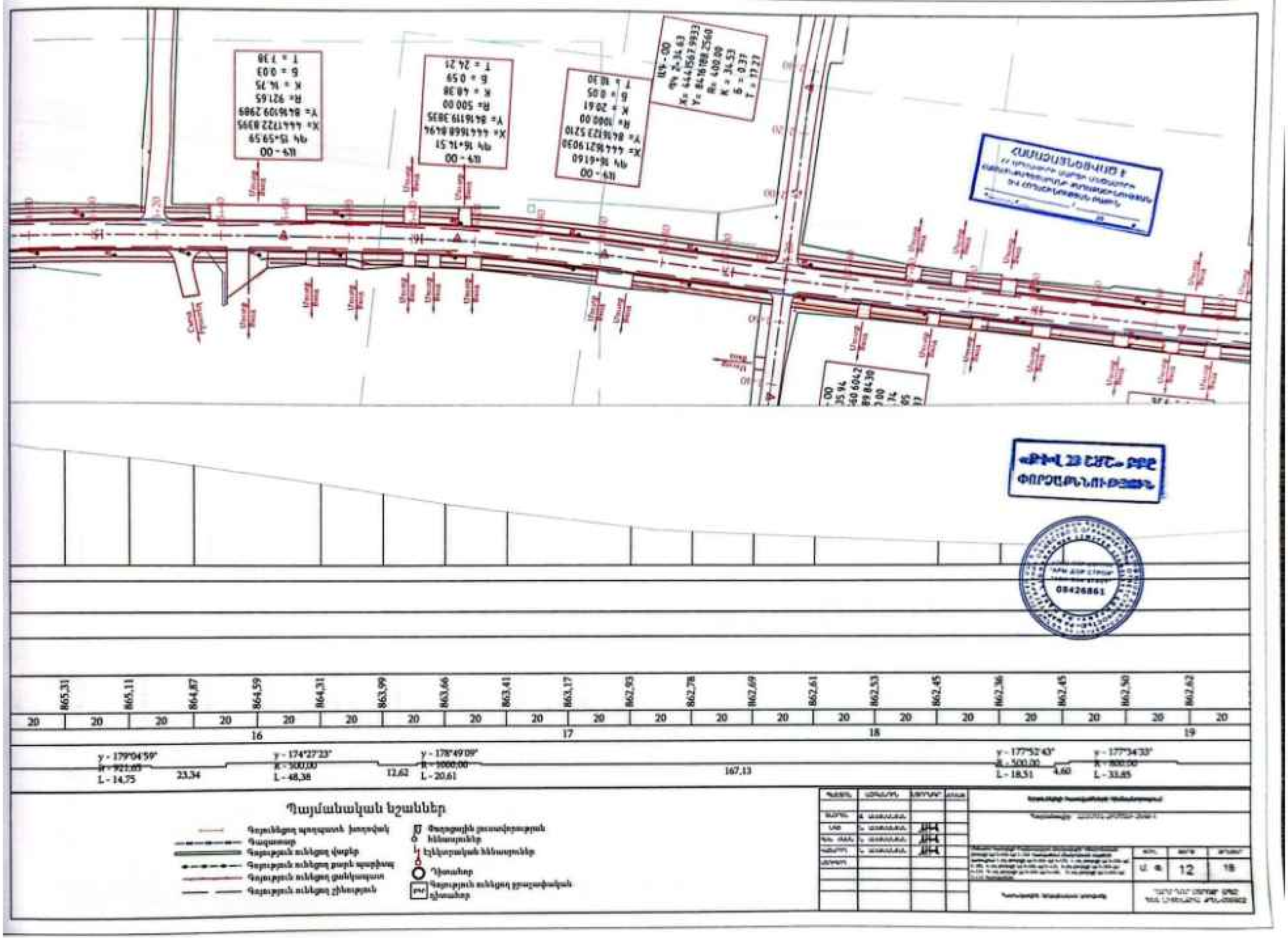

865,31
865,11
864,87
864,59
864,31
863,99
863,66
863,41
863,17
862,93
862,78
862,69
862,61
862,53
862,45
862,36
862,45
862,50
862,62
16
17
18
19
γ - 179°04'59"
L - 14,75
23,34
γ - 174°27'23"
L - 48,38
12,62
γ - 178°49'09"
L - 20,61
167,13
γ - 177°52'43"
L - 18,51
4,60
γ - 177°34'33"
L - 33,85
Պայմանական նշաններ
12
18

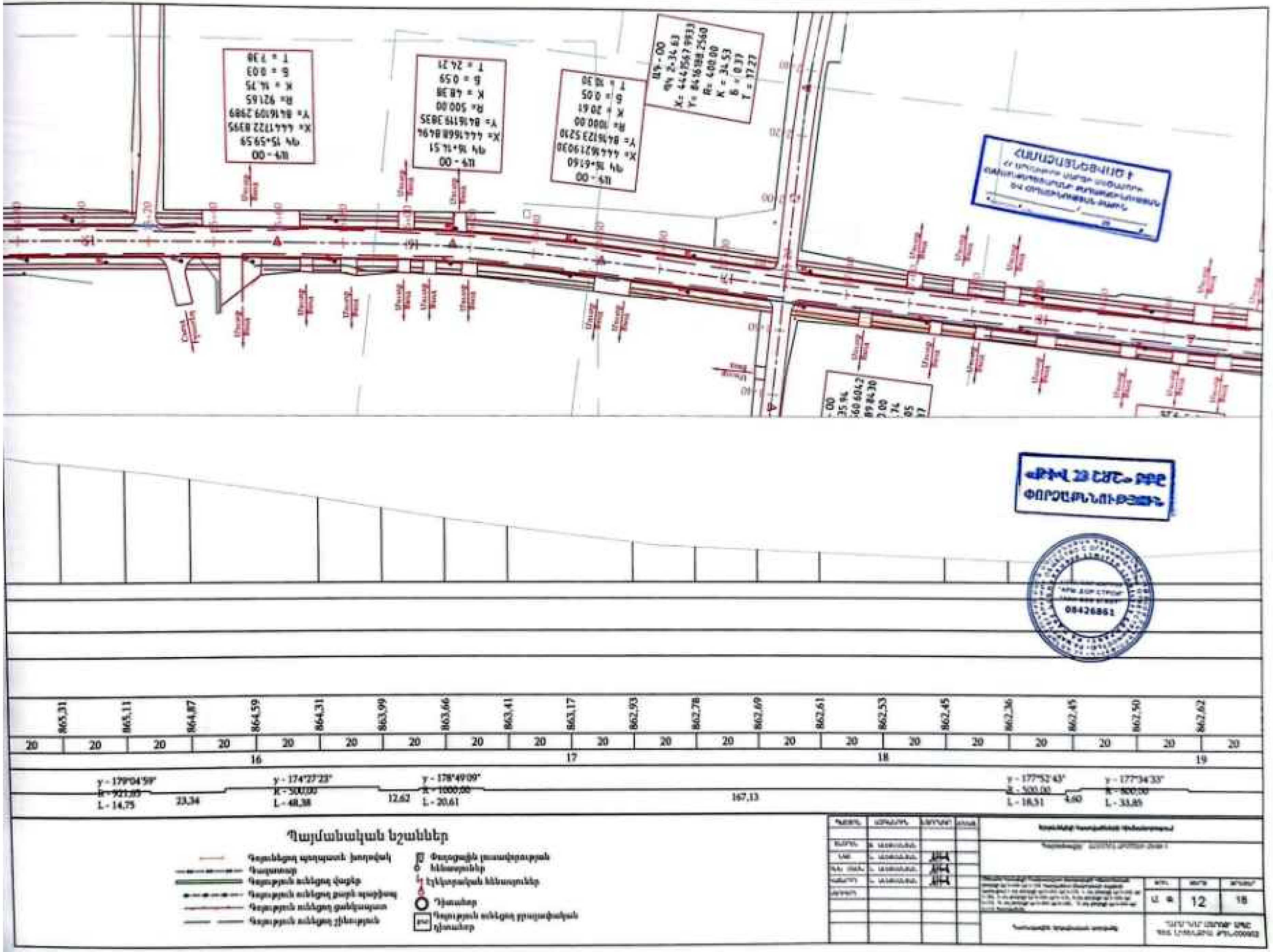

Scanned with CamScanner

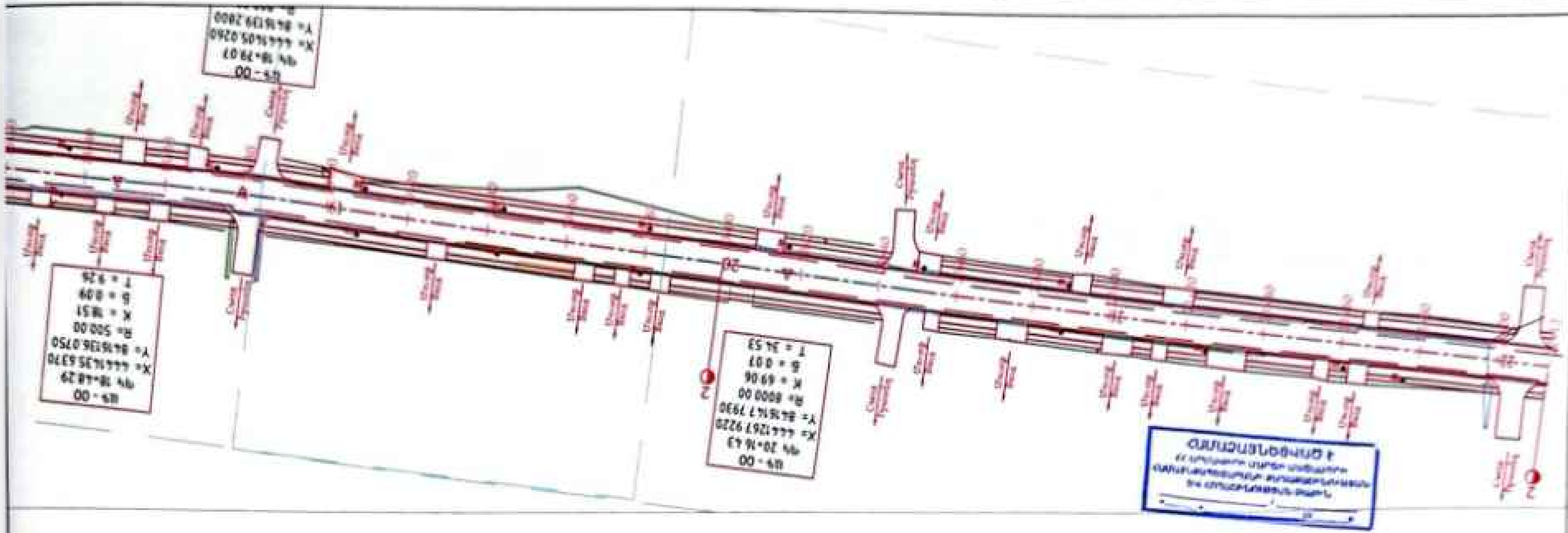

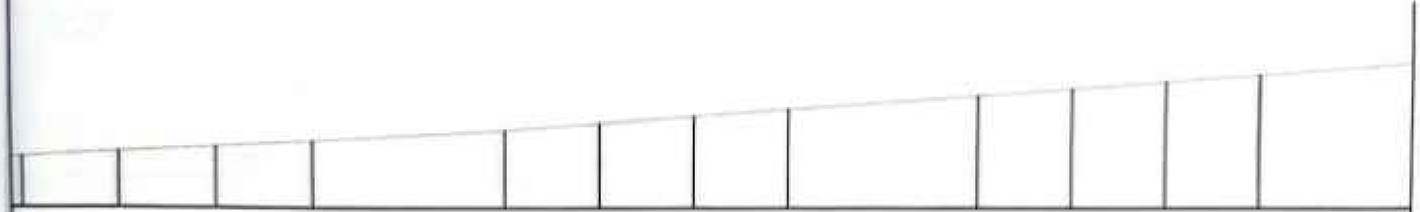

862,74	862,86	862,97	863,09	863,21	863,33	863,47	863,62	863,76	863,90	864,05	864,19	864,34	864,48	864,63	864,72
20	20	20	20	20	20	20	20	20	20	20	20	20	20	12	
				20					21					22	22

γ - 179°30'19"
R - 8000,00
L - 69,06

85,91

161,43

Պայմանական նշաններ

Էլեկտրական հենասյուներ

Դիտահոր

ՀԱՄԱՁԱՅՆԵՑՎԱԾ Է

«ԹԻՎ 28 ՇՄՏ» ԲԲԸ
ՓՈՐՁԱՔՆՆՈՒԹՅՈՒՆ

08426861

13

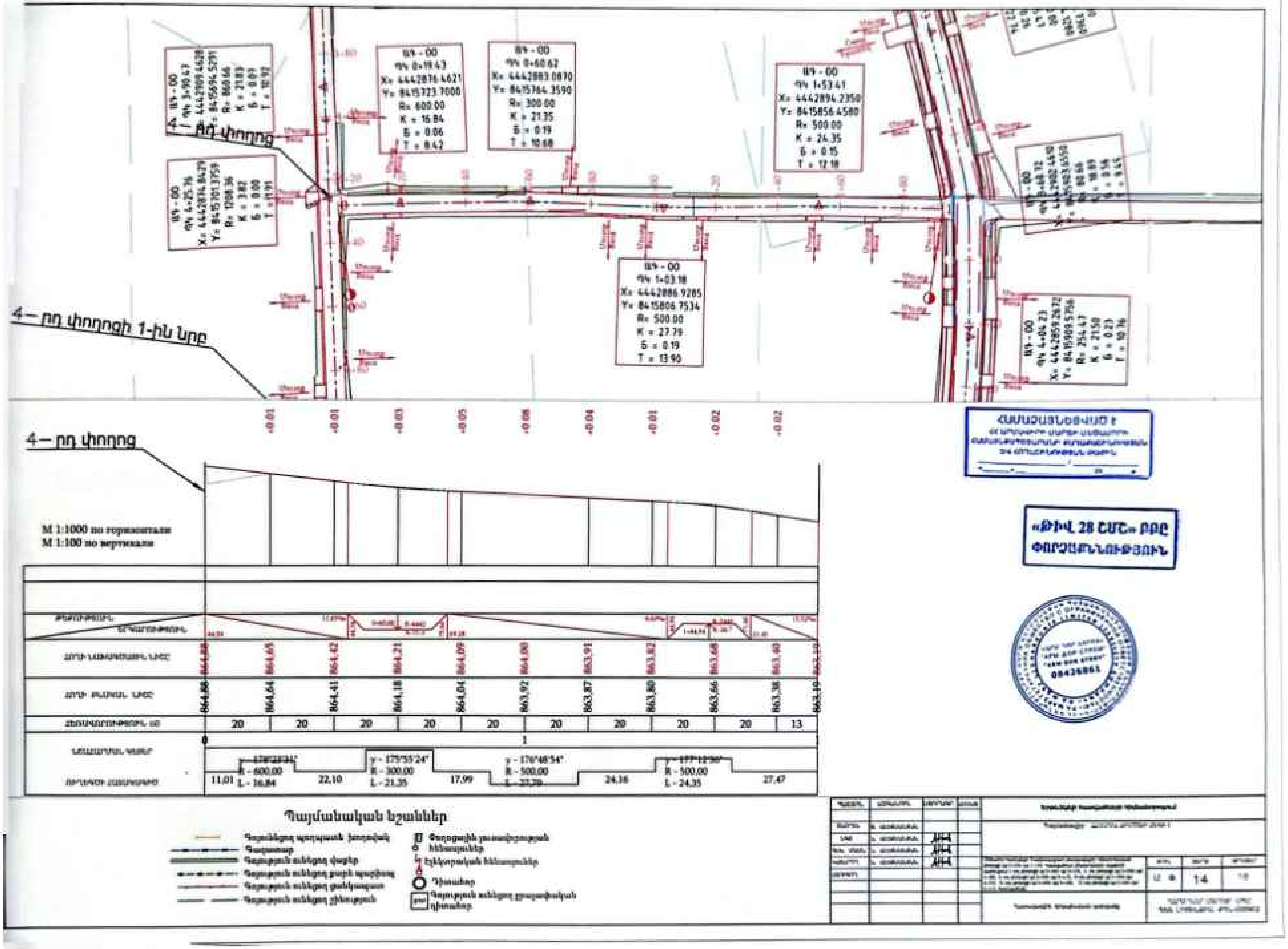

Scanned with CamScanner

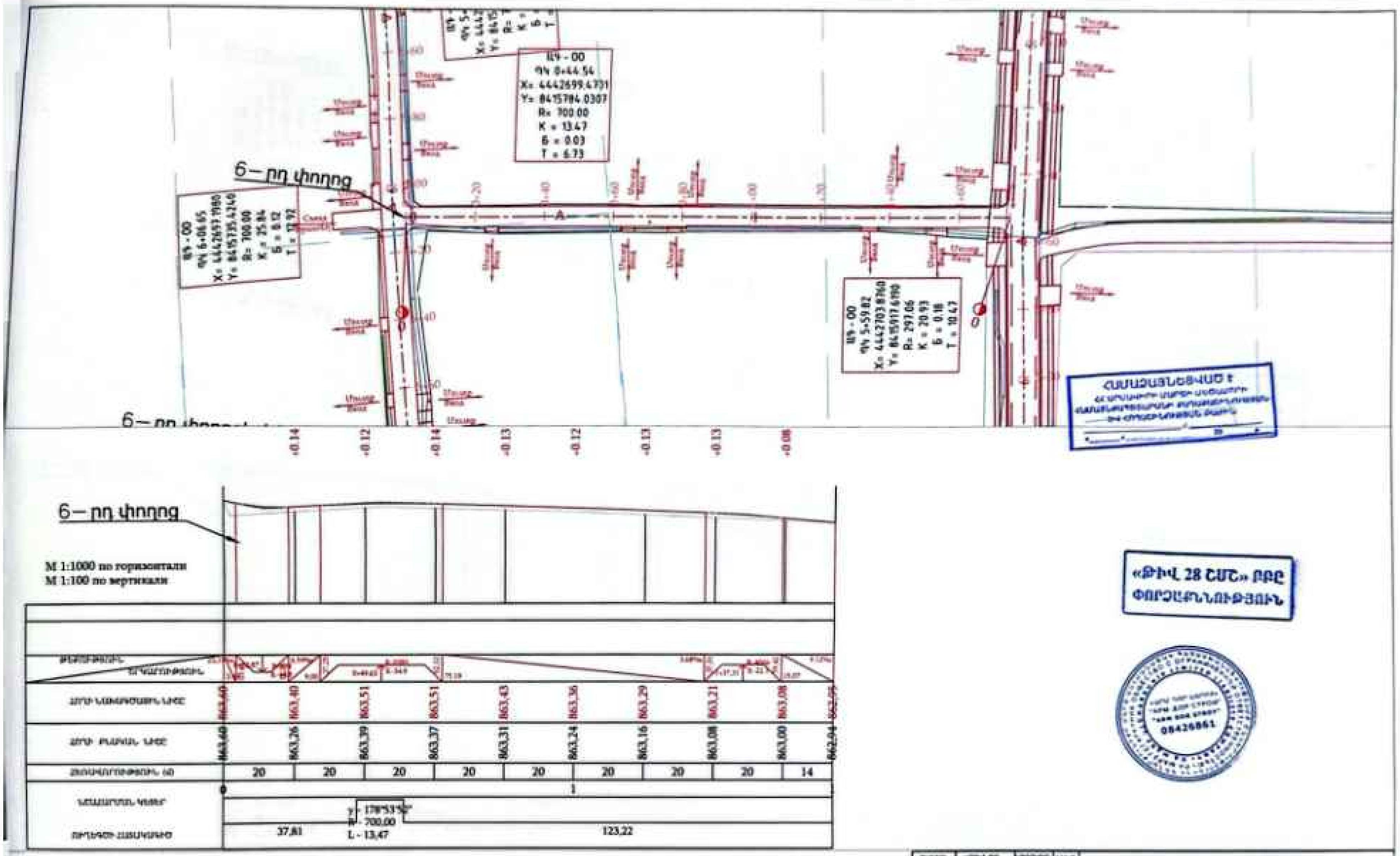

Պայմանական նշաններ

15

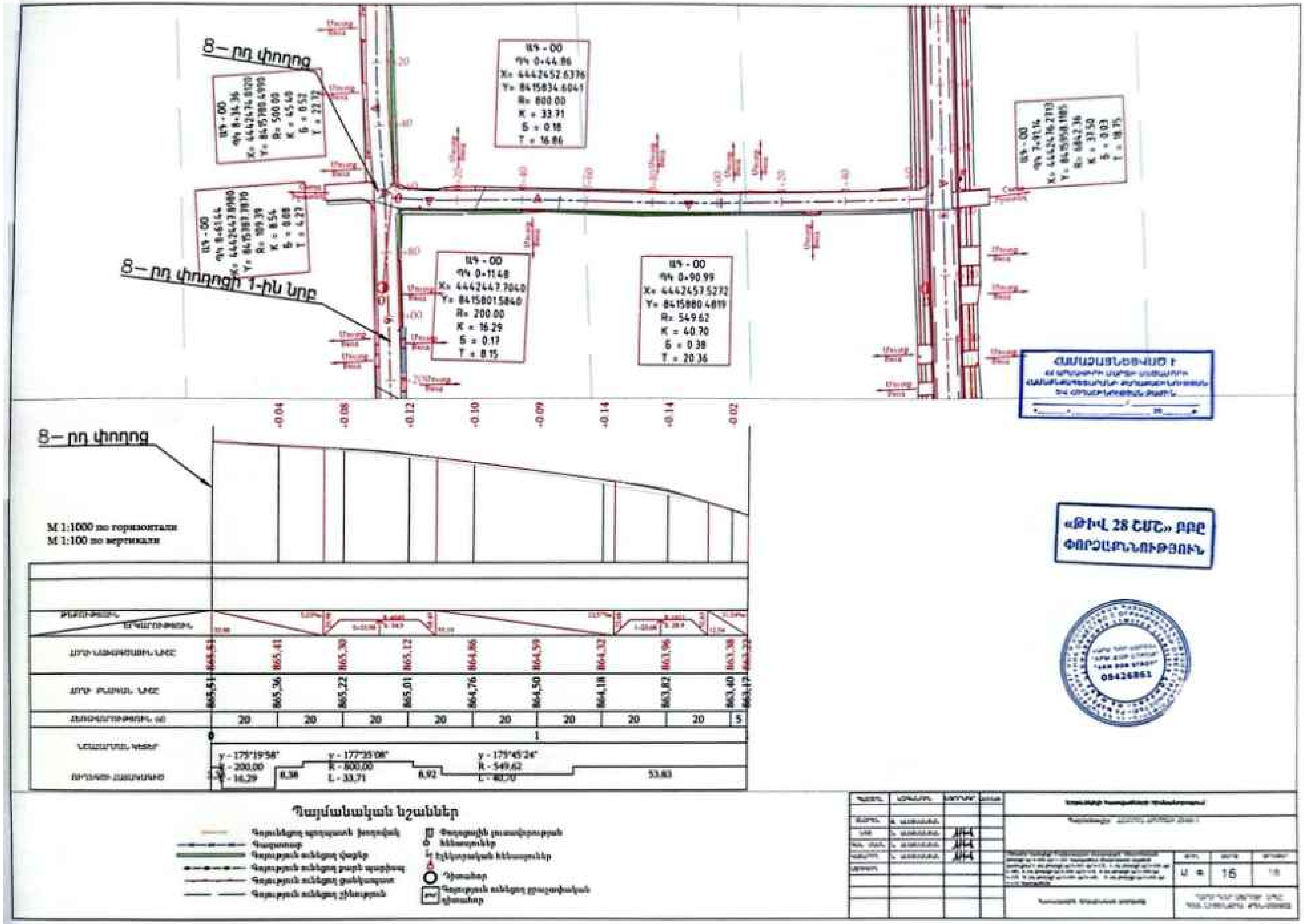
8– րդ փողոց
8– րդ փողոցի 1-ին նրբ
ԱԿ - 00
ՊԿ 0+44.86
X= 4442452.6376
Y= 8415834.6041
R= 800.00
K = 33.71
Б = 0.18
T = 16.86
ԱԿ - 00
ՊԿ 0+11.48
X= 4442447.7040
Y= 8415801.5840
R= 200.00
K = 16.29
Б = 0.17
T = 8.15
ԱԿ - 00
ՊԿ 0+90.99
X= 4442457.5272
Y= 8415880.4819
R= 549.62
K = 40.70
Б = 0.38
T = 20.36
+0.04
+0.08
+0.12
+0.10
+0.09
+0.14
+0.14
+0.02
8– րդ փողոց
M 1:1000 по горизонтали
M 1:100 по вертикали
865.51 865.41 865.30 865.12 864.86 864.59 864.32 863.96 863.58
865.51 865.36 865.22 865.01 864.76 864.50 864.18 863.82 863.40 863.17
20 20 20 20 20 20 20 20 5
0
1
y - 175°19'58"
R - 200.00
L - 16.29
8.38
y - 177°35'08"
R - 800.00
L - 33.71
8.92
y - 175°45'24"
R - 549.62
L - 40.70
53.83
«ԹԻՎ 28 ՇՄՏ» ՍՊԸ
ՓՈՐՁԱՔՆՆՈՒԹՅՈՒՆ
08426861
Պայմանական նշաններ
16
18

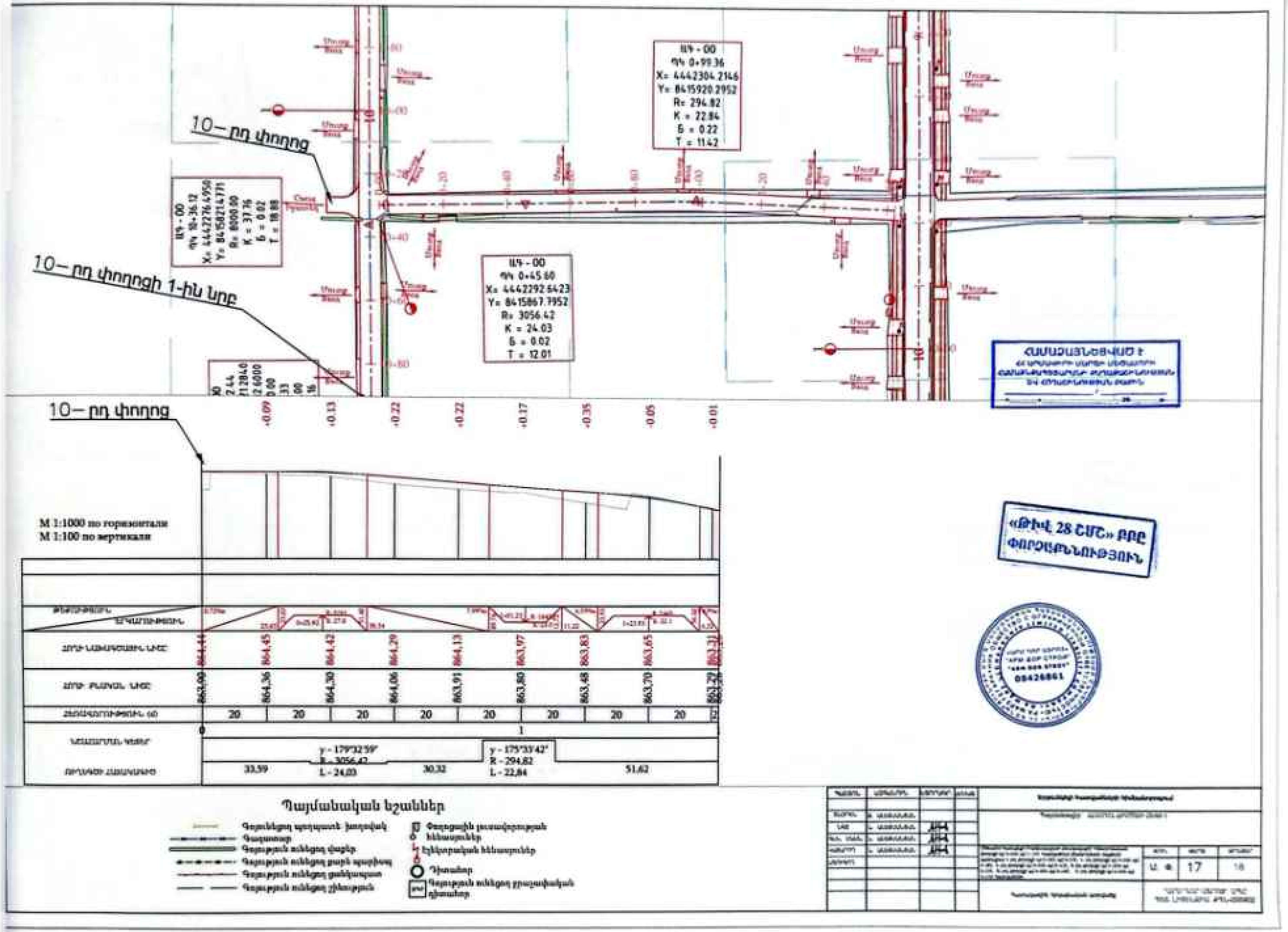
10– րդ փողոց
10– րդ փողոցի 1-ին նրբ
ԱԿ - 00
ՊԿ 0+99.36
X= 4442304.2146
Y= 8415920.2952
R= 294.82
K = 22.84
Б = 0.22
T = 11.42
ԱԿ - 00
ՊԿ 10+36.12
X= 4442276.4950
Y= 8415821.4771
R= 8000.00
K = 37.76
Б = 0.02
T = 18.88
ԱԿ - 00
ՊԿ 0+45.60
X= 4442292.6423
Y= 8415867.7952
R= 3056.42
K = 24.03
Б = 0.02
T = 12.01
ՀԱՄԱՁԱՅՆԵՑՎԱԾ Է
«Թիվ 28 ՇՄՏ» ԲԲԸ
ՓՈՐՁԱՔՆՆՈՒԹՅՈՒՆ
М 1:1000 по горизонтали
М 1:100 по вертикали
+0.09
+0.13
+0.22
+0.22
+0.17
+0.35
+0.05
+0.01
864.44
864.45
864.42
864.29
864.13
863.97
863.83
863.65
863.00
864.36
864.30
864.06
863.91
863.80
863.48
863.70
20
20
20
20
20
20
20
20
0
1
γ - 179°32'59"
R - 3056.42
L - 24.03
γ - 179°33'42"
R - 294.82
L - 22.84
33.59
30.32
51.62
Պայմանական նշաններ
17
18

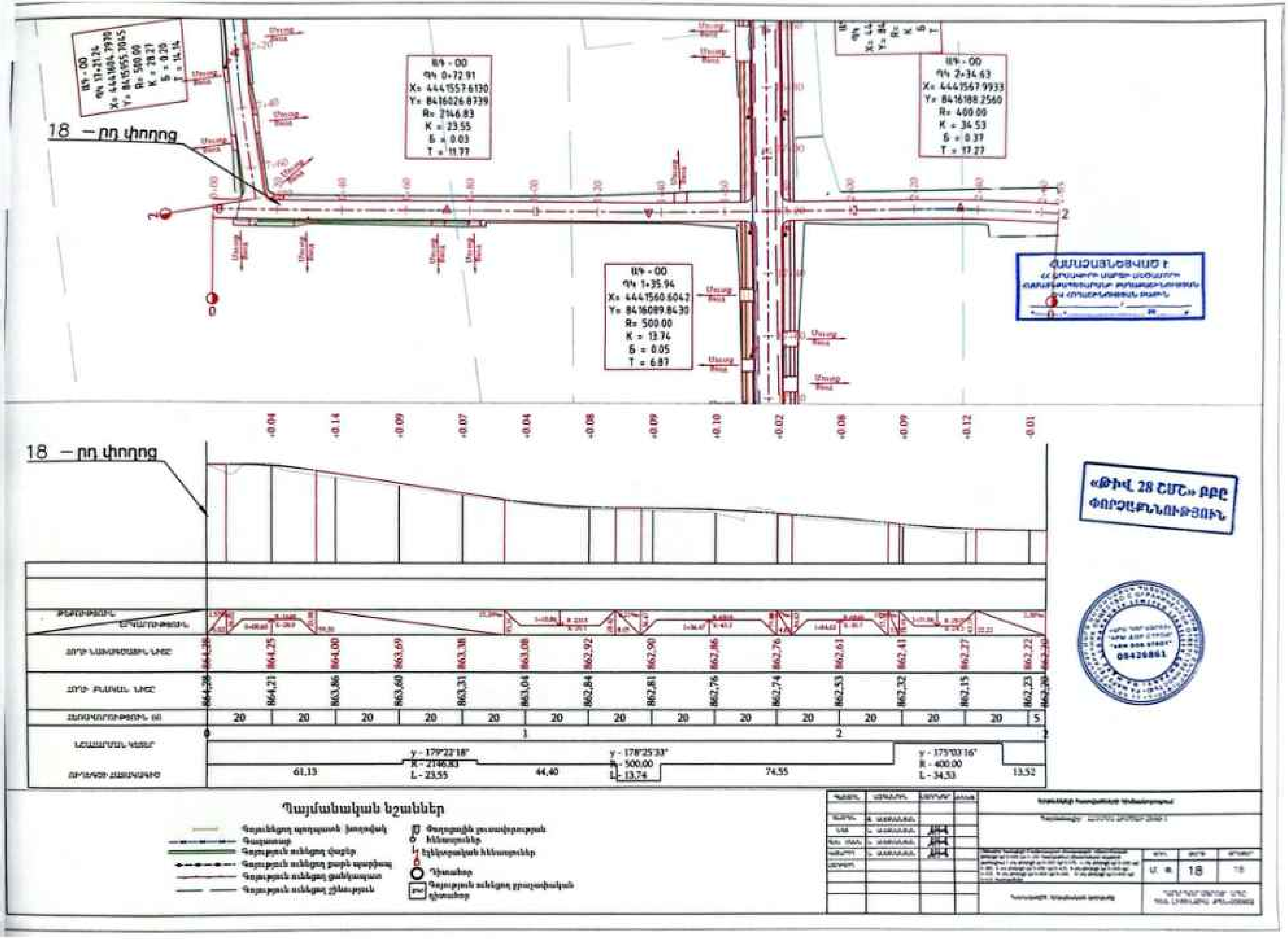
18 – րդ փողոց
ԱԳ - 00
ՊԿ 17+21.24
X= 4441664.7970
Y= 8415955.7045
R= 500.00
K = 28.27
Б = 0.20
T = 14.14
ԱԳ - 00
ՊԿ 0+72.91
X= 4441557.6130
Y= 8416026.8739
R= 2146.83
K = 23.55
Б = 0.03
T = 11.77
ԱԳ - 00
ՊԿ 2+34.63
X= 4441567.9933
Y= 8416188.2560
R= 400.00
K = 34.53
Б = 0.37
T = 17.27
ԱԳ - 00
ՊԿ 1+35.94
X= 4441560.6042
Y= 8416089.8430
R= 500.00
K = 13.74
Б = 0.05
T = 6.87
-0.04 -0.14 -0.09 -0.07 -0.04 -0.08 -0.09 -0.10 -0.02 -0.08 -0.09 -0.12 -0.01
864.25 864.00 863.69 863.38 863.08 862.92 862.90 862.86 862.76 862.61 862.41 862.27 862.22
864.28 864.21 863.86 863.60 863.31 863.04 862.84 862.81 862.76 862.74 862.53 862.32 862.15 862.23
20 20 20 20 20 20 20 20 20 20 20 20 20 5
0 1 2
γ - 179°22'18"
R - 2146.83
L - 23.55
61.13
44.40
γ - 178°25'33"
R - 500.00
L - 13.74
74.55
γ - 175°03'16"
R - 400.00
L - 34.53
13.52
«Թիվ 28 ՇՄՀ» ԲԲԸ
ՓՈՐՁԱՔՆՆՈՒԹՅՈՒՆ
08426861
Պայմանական նշաններ
18

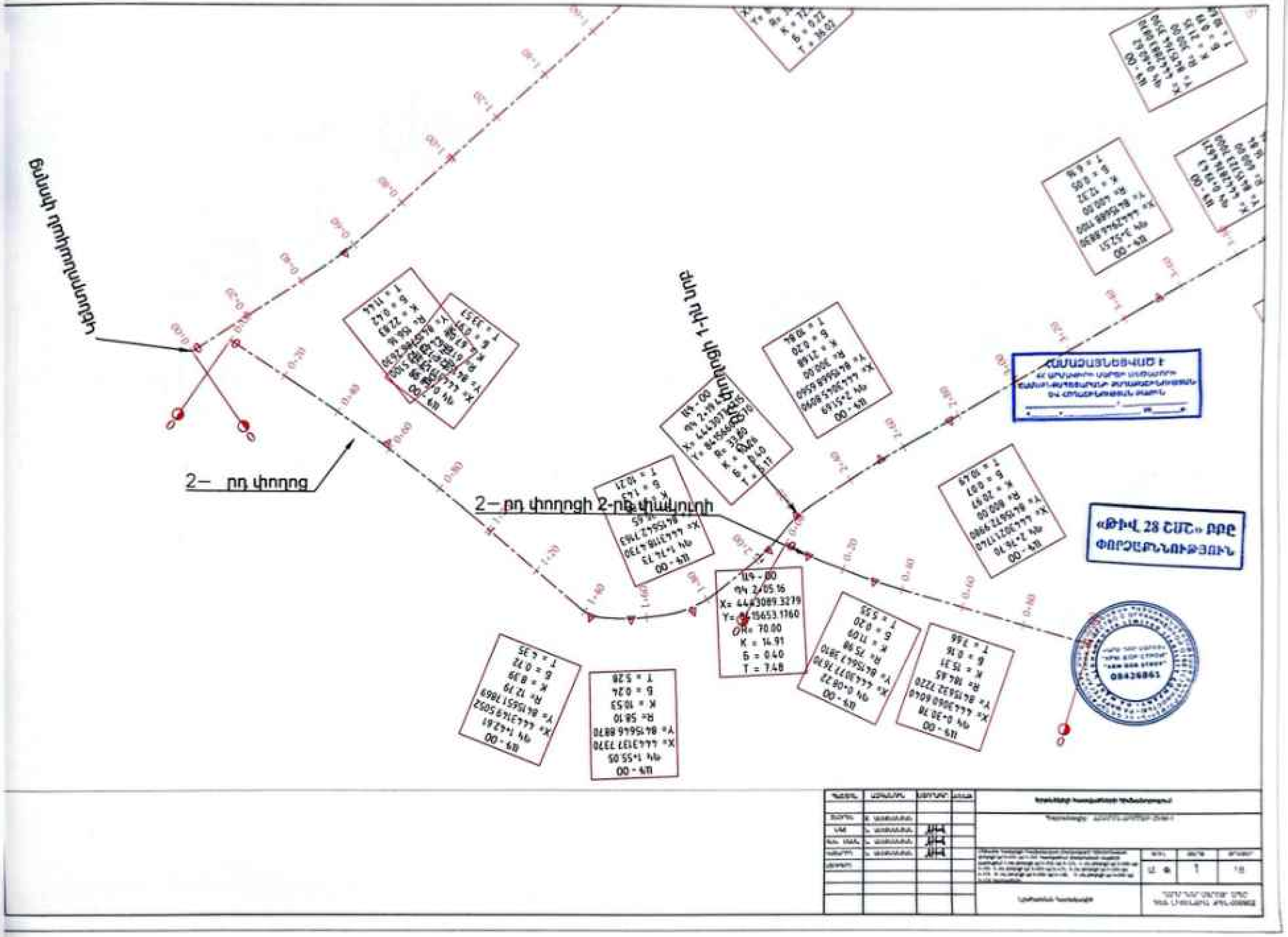
2— րդ փողոց
2— րդ փողոցի 2-րդ փակուղի
ԱԿ - 00
ԳԿ 2+05.16
X= 4443089.3279
Y= 8415653.1760
R= 70.00
K = 14.91
Б = 0.40
T = 7.48

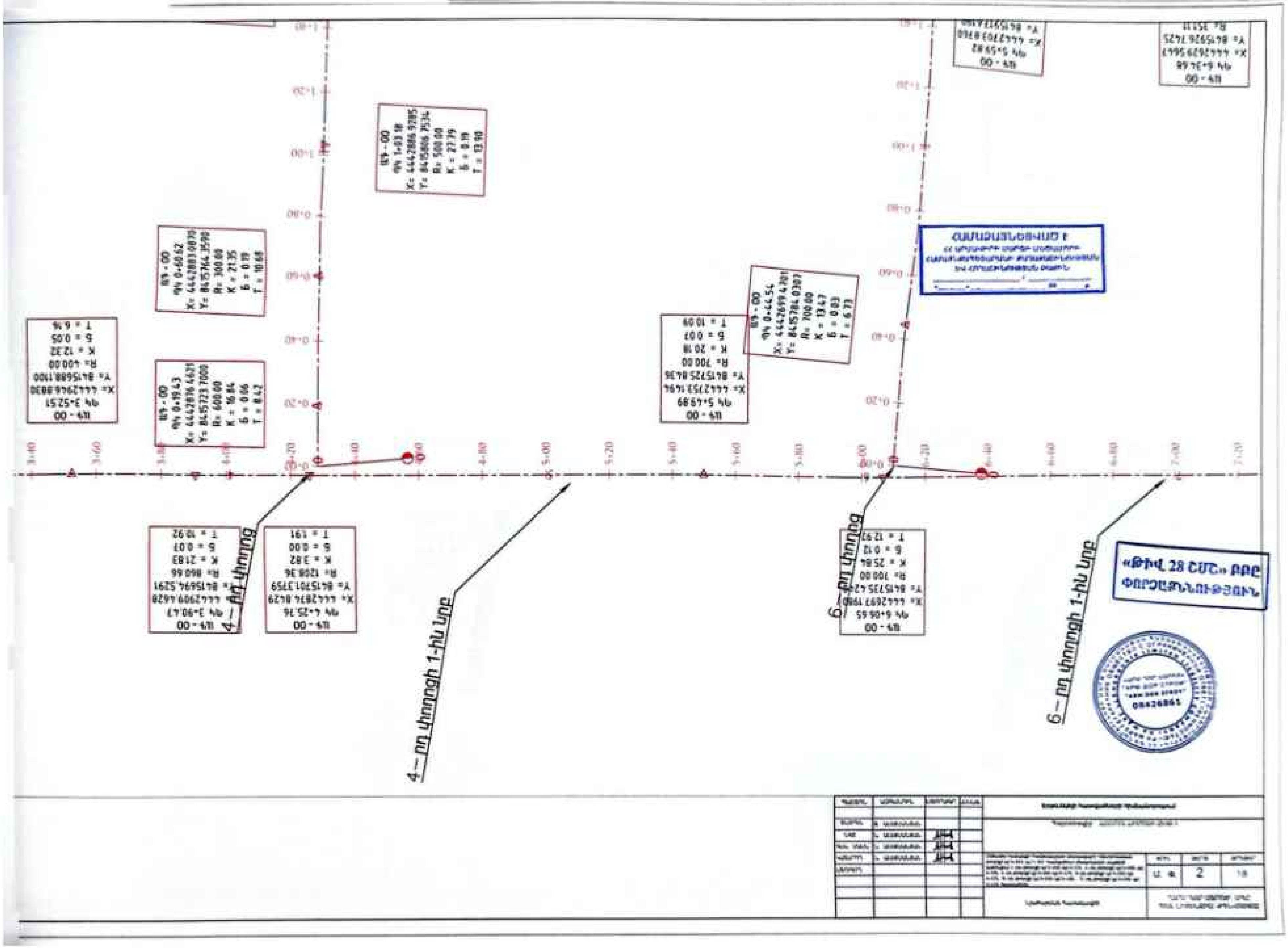

4— րդ փողոց
4— րդ փողոցի 1-ին նրբ
6— րդ փողոց
6— րդ փողոցի 1-ին նրբ
«Թիվ 28 ՇՄՀ» ԲԲԸ
ՓՈՐՁԱՔՆՆՈՒԹՅՈՒՆ

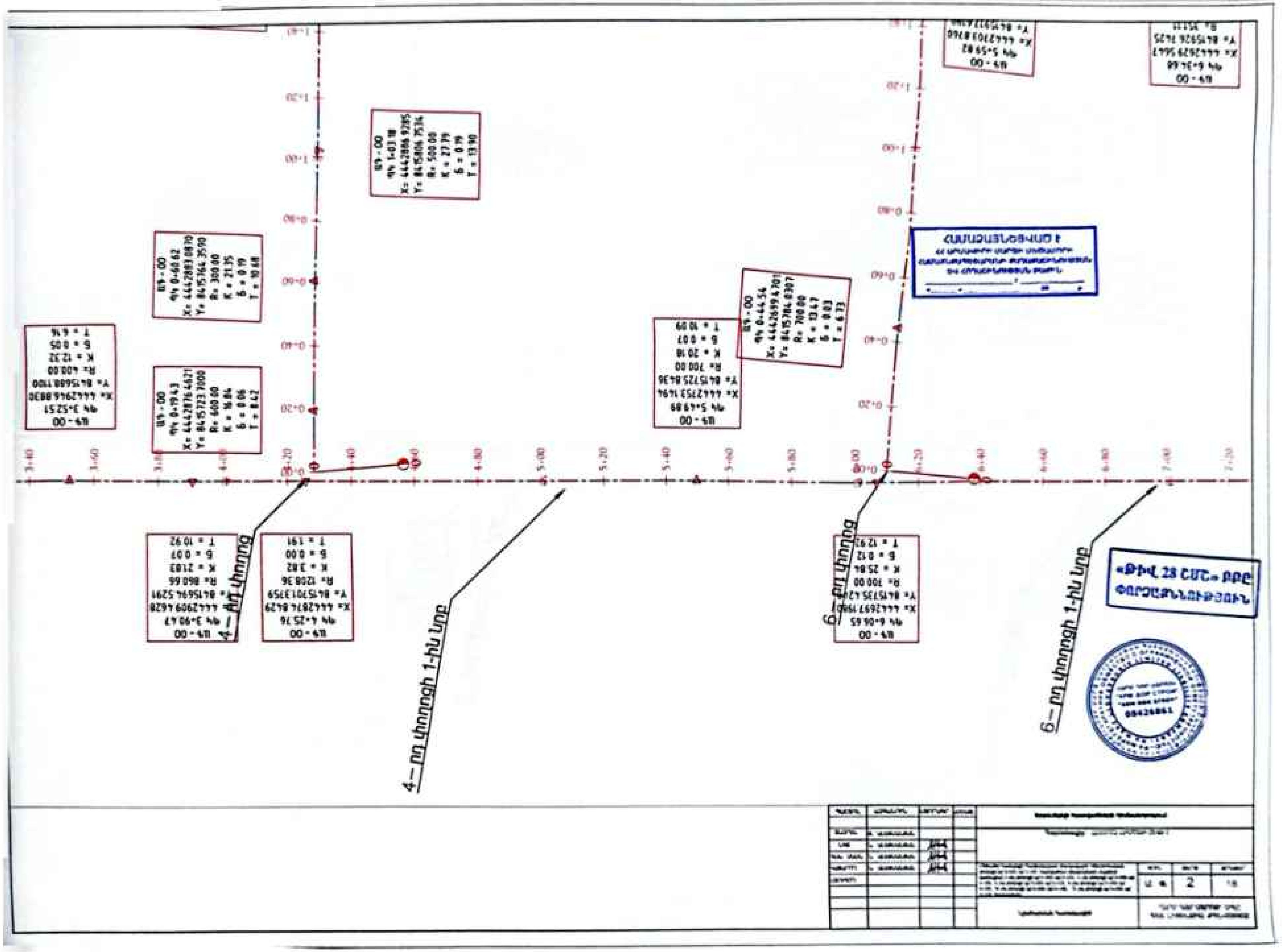
4–րդ փողոց
4–րդ փողոցի 1-ին նրբ
6–րդ փողոց
6–րդ փողոցի 1-ին նրբ
ՀԱՄԱՁԱՅՆԵՑՎԱԾ է

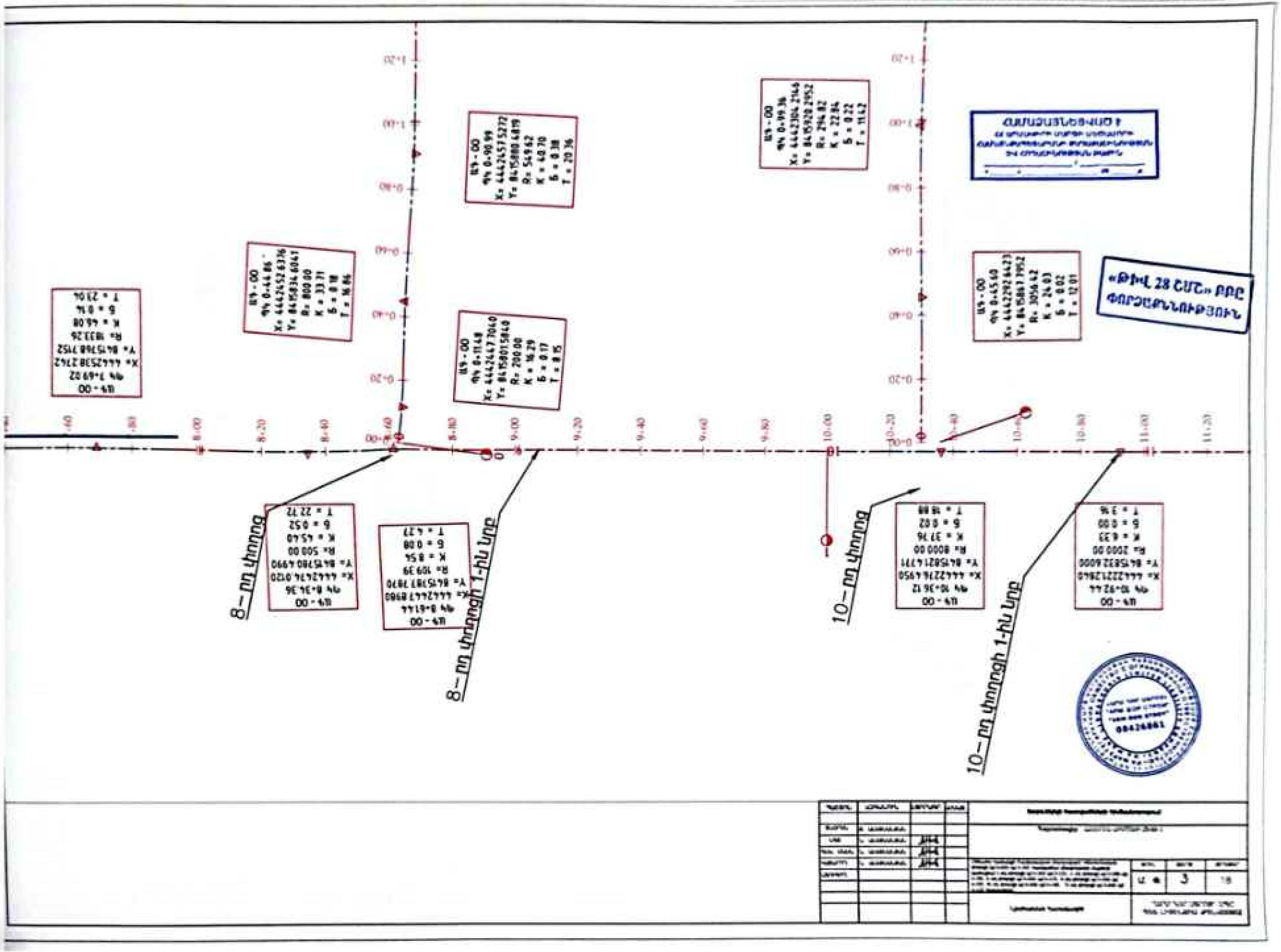

Scanned with CamScanner

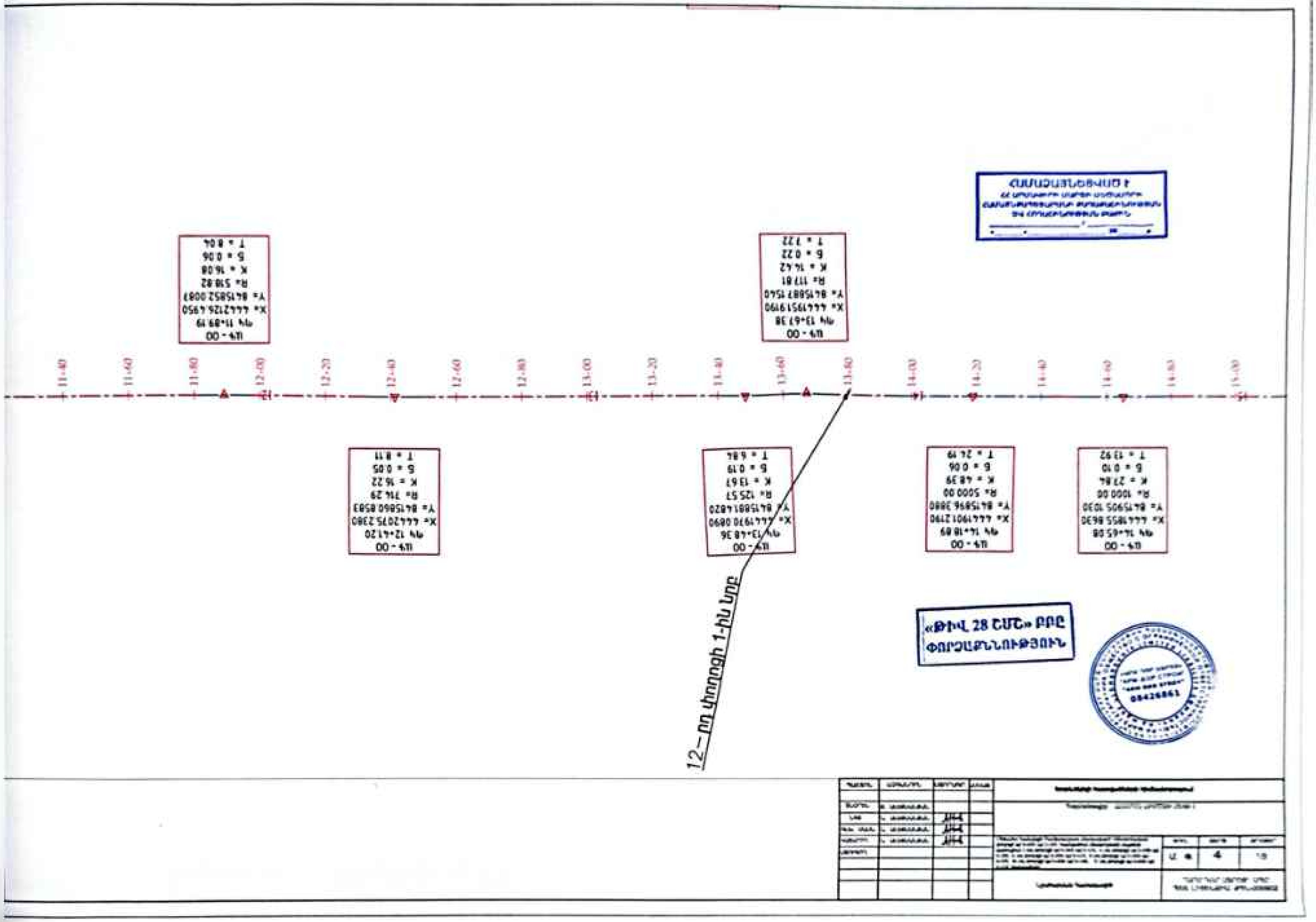

Scanned with CamScanner

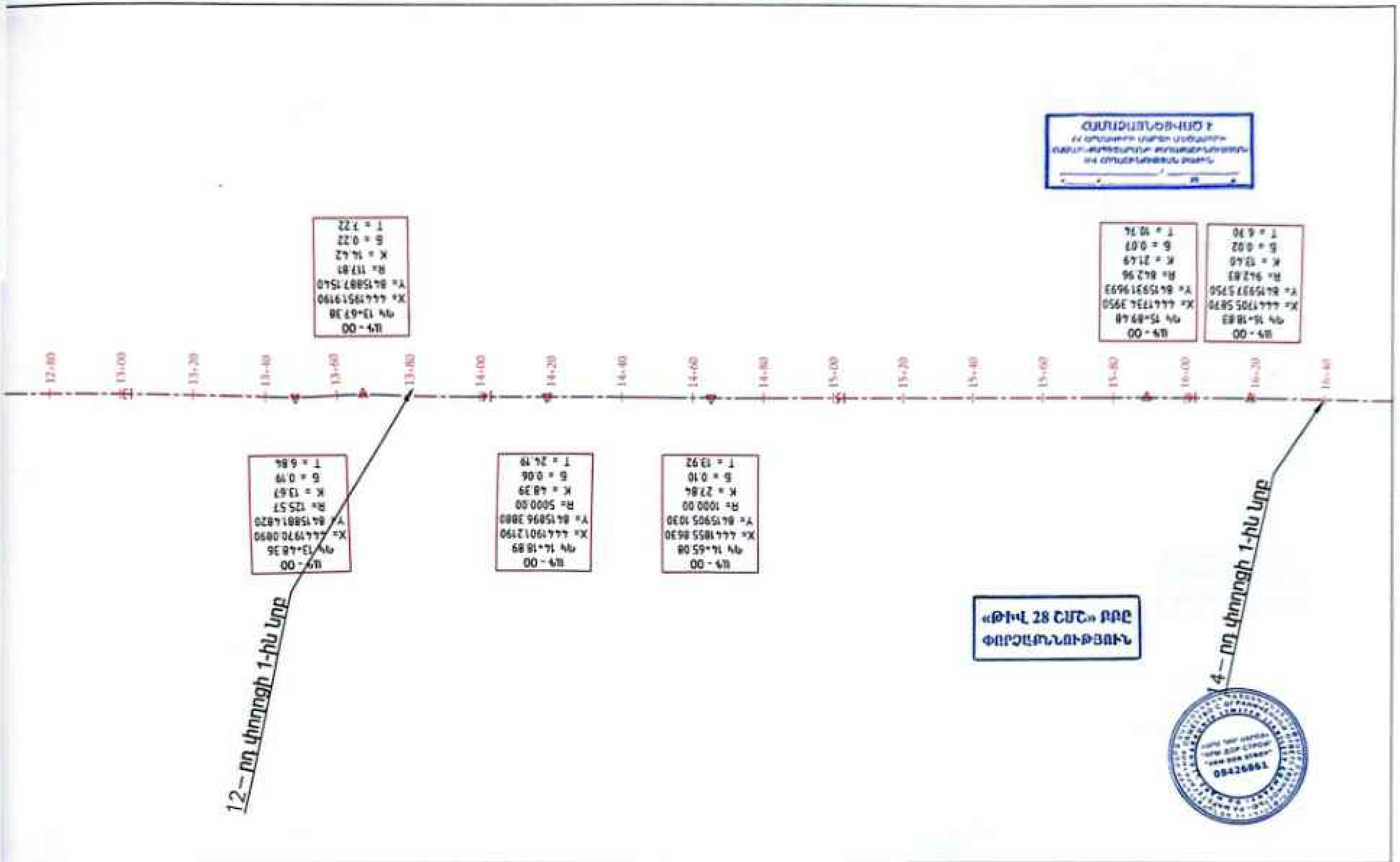

Ա Փ	5	18

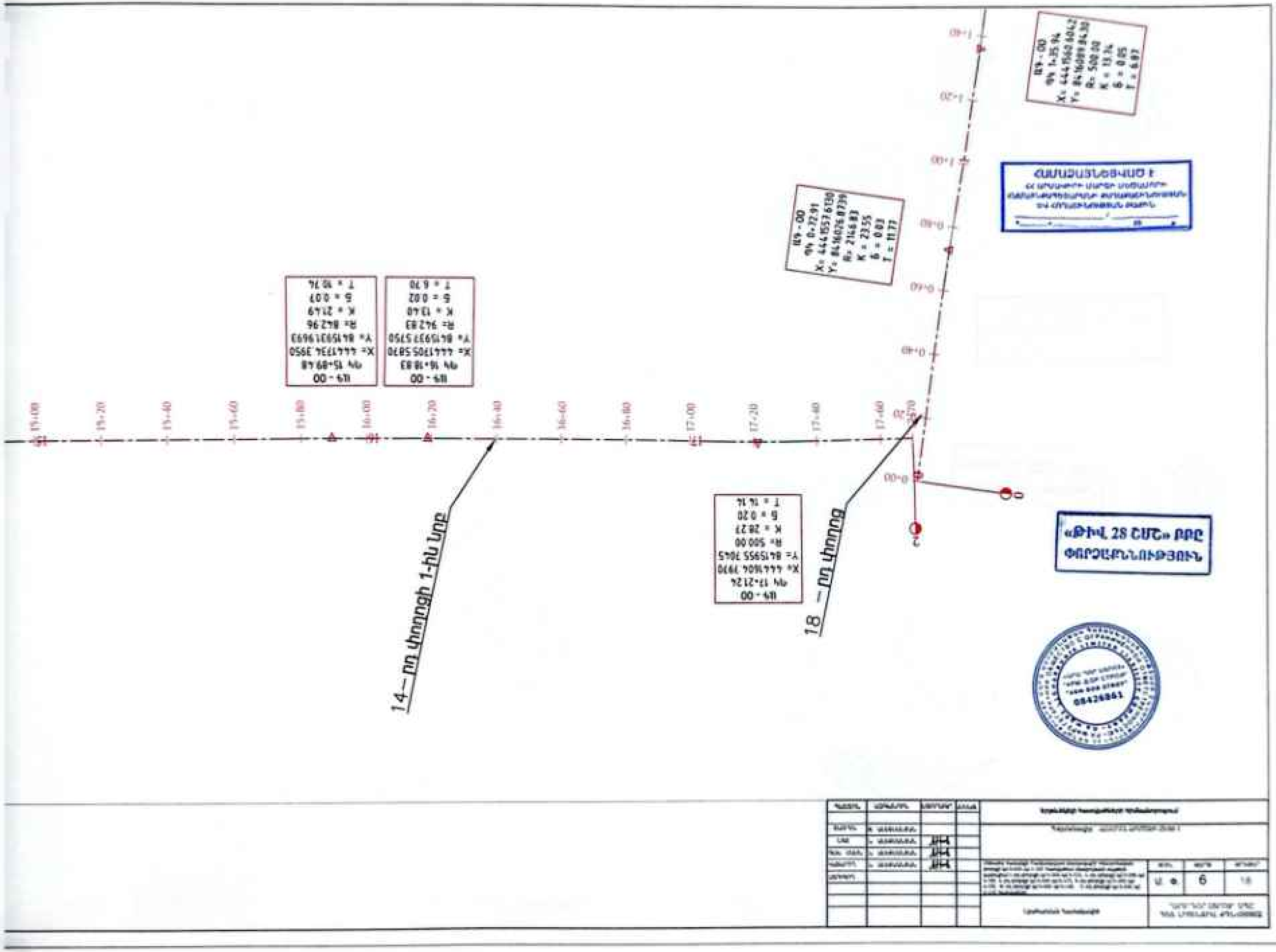

14-րդ փողոցի 1-ին նրբ
18-րդ փողոց
ՀԱՄԱՁԱՅՆԵՑՎԱԾ Է
«ԹԻՎ 28 ՇՄՏ» ԲԲԸ
ՓՈՐՁԱՔՆՆՈՒԹՅՈՒՆ

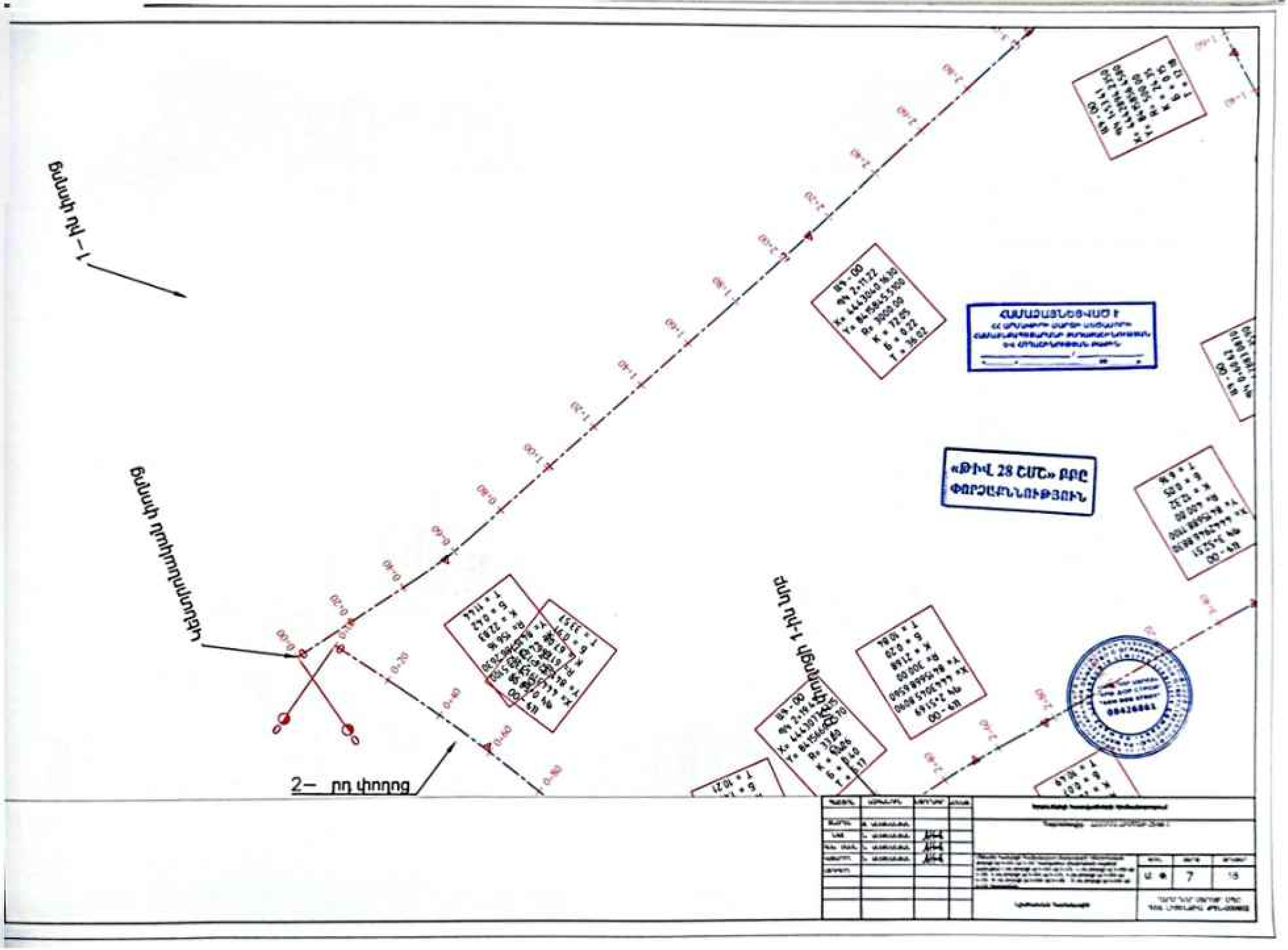

Scanned with CamScanner

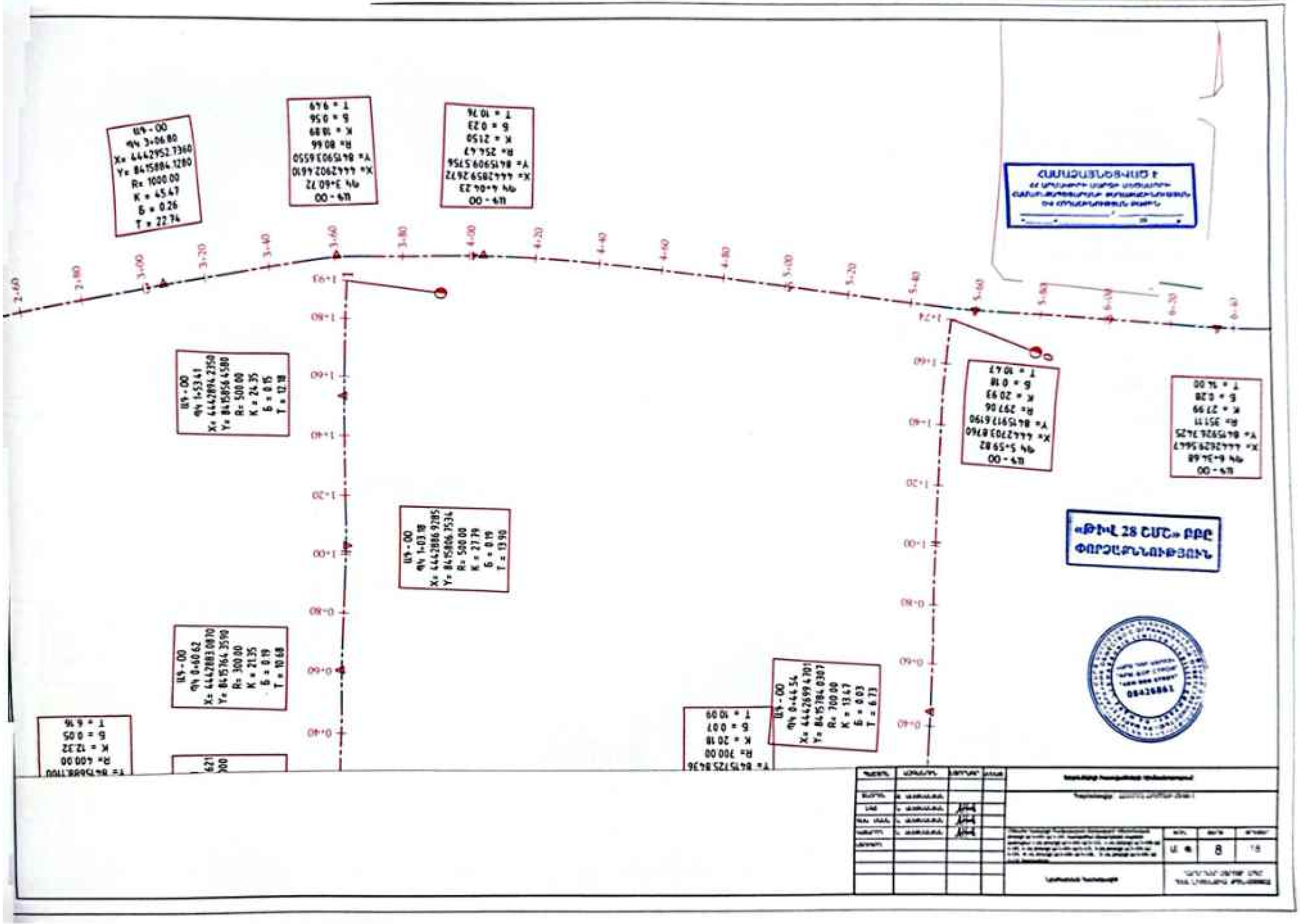

ԱԿ-00
ՊԿ 3+06.80
X= 4442952.7360
Y= 8415884.1280
R= 1000.00
K = 45.47
Б = 0.26
T = 22.74
ՀԱՄԱՁԱՅՆԵՑՎԱԾ է
«Թիվ 28 ՇՄՇ» ՍՊԸ
ՓՈՐՁԱՔՆՆՈՒԹՅՈՒՆ

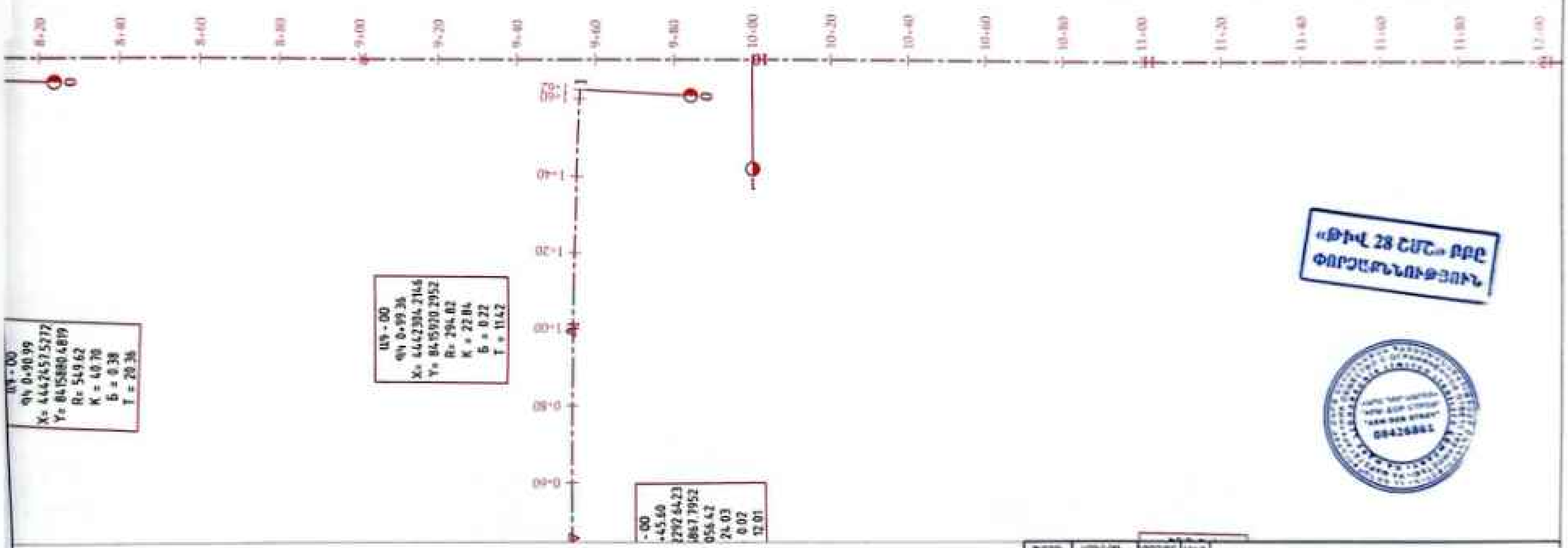

ՀԱՄԱՁԱՅՆԵՑՎԱԾ է

«Թիվ 28 ՇՄՇ» ԲԲԸ
ՓՈՐՁԱՔՆՆՈՒԹՅՈՒՆ

[illegible]	Ա Փ	9	18

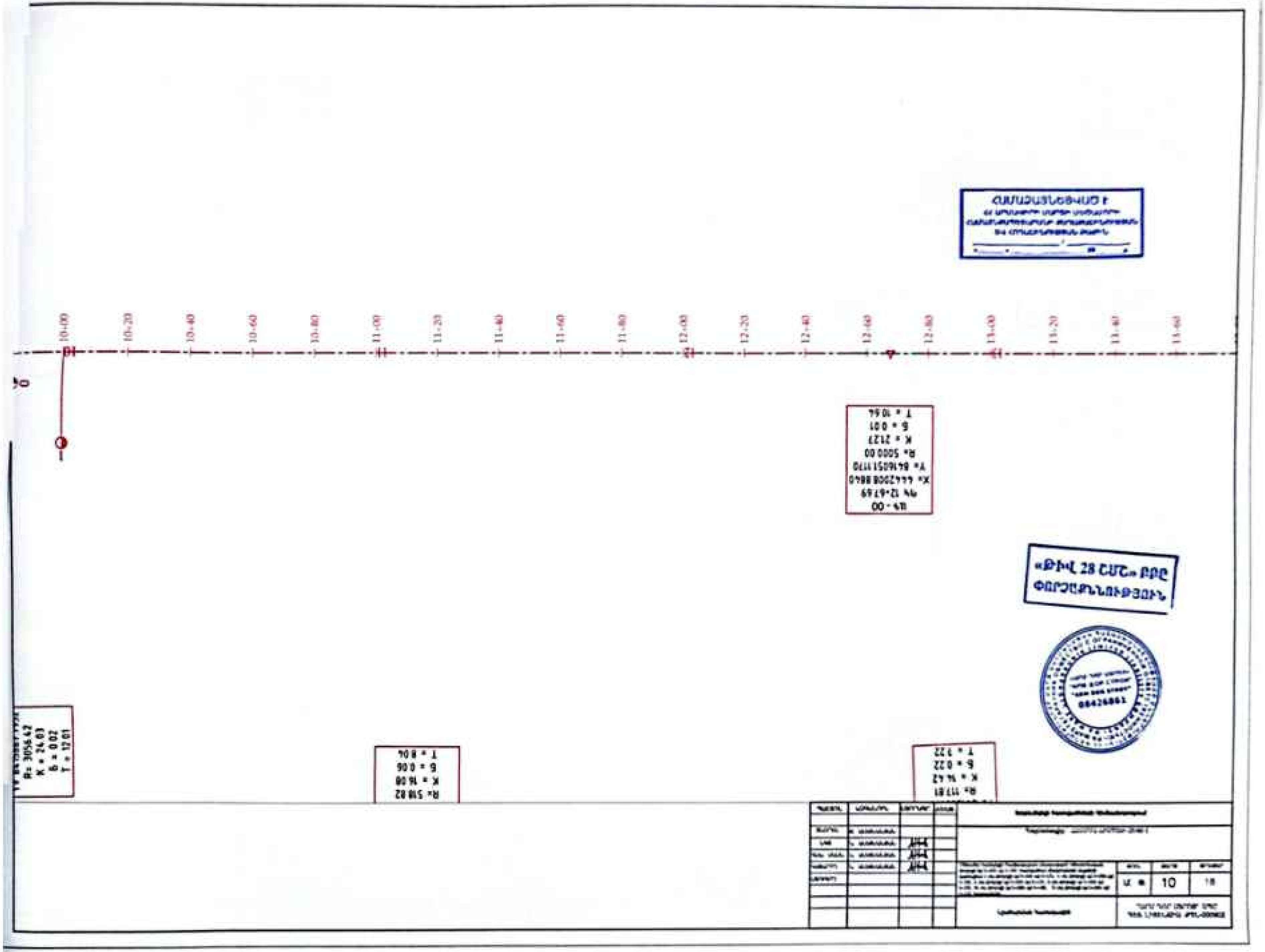
10+00
10+20
10+40
10+60
10+80
11+00
11+20
11+40
11+60
11+80
12+00
12+20
12+40
12+60
12+80
13+00
13+20
13+40
13+60
ԱԿ - 00
ԳԿ 12+67.69
X= 4442008.840
Y= 8416051.170
R= 5000.00
K = 21.27
Б = 0.01
T = 10.64
R= 305.42
K = 24.03
Б = 0.02
T = 12.01
R= 518.82
K = 16.08
Б = 0.06
T = 8.04
R= 117.81
K = 14.42
Б = 0.22
T = 7.22
«ՖԻՎ 28 ՇՄՇ» ՍՊԸ
ՓՈՐՁԱՔՆՆՈՒԹՅՈՒՆ
10
18

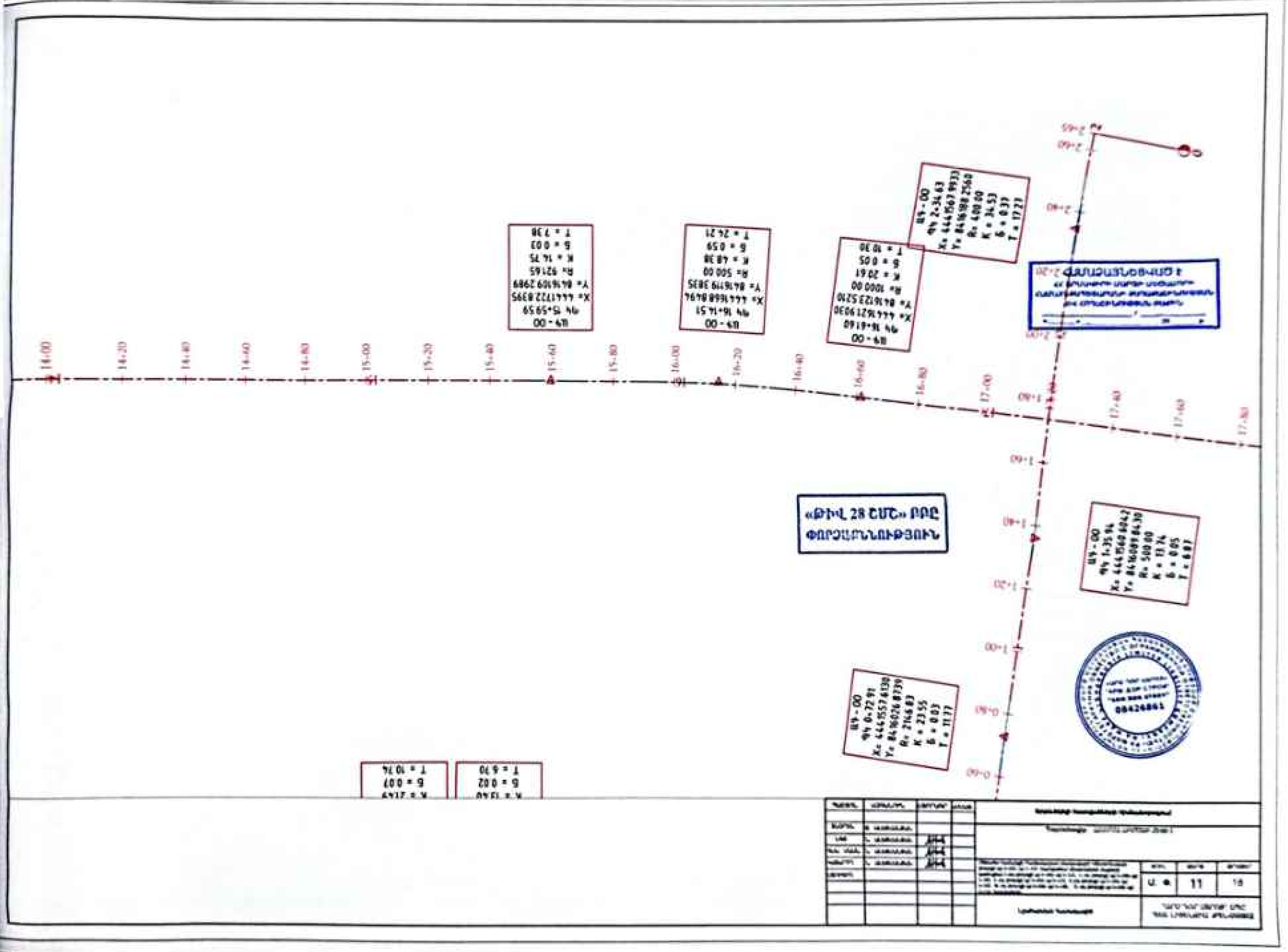
14+00
14+20
14+40
14+60
14+80
15+00
15+20
15+40
15+60
15+80
16+00
16+20
16+40
16+60
16+80
17+00
17+40
17+60
17+80
«ԹԻՎ 28 ՇՄՇ» ՍՊԸ
ՓՈՐՁԱՔՆՆՈՒԹՅՈՒՆ
11
18

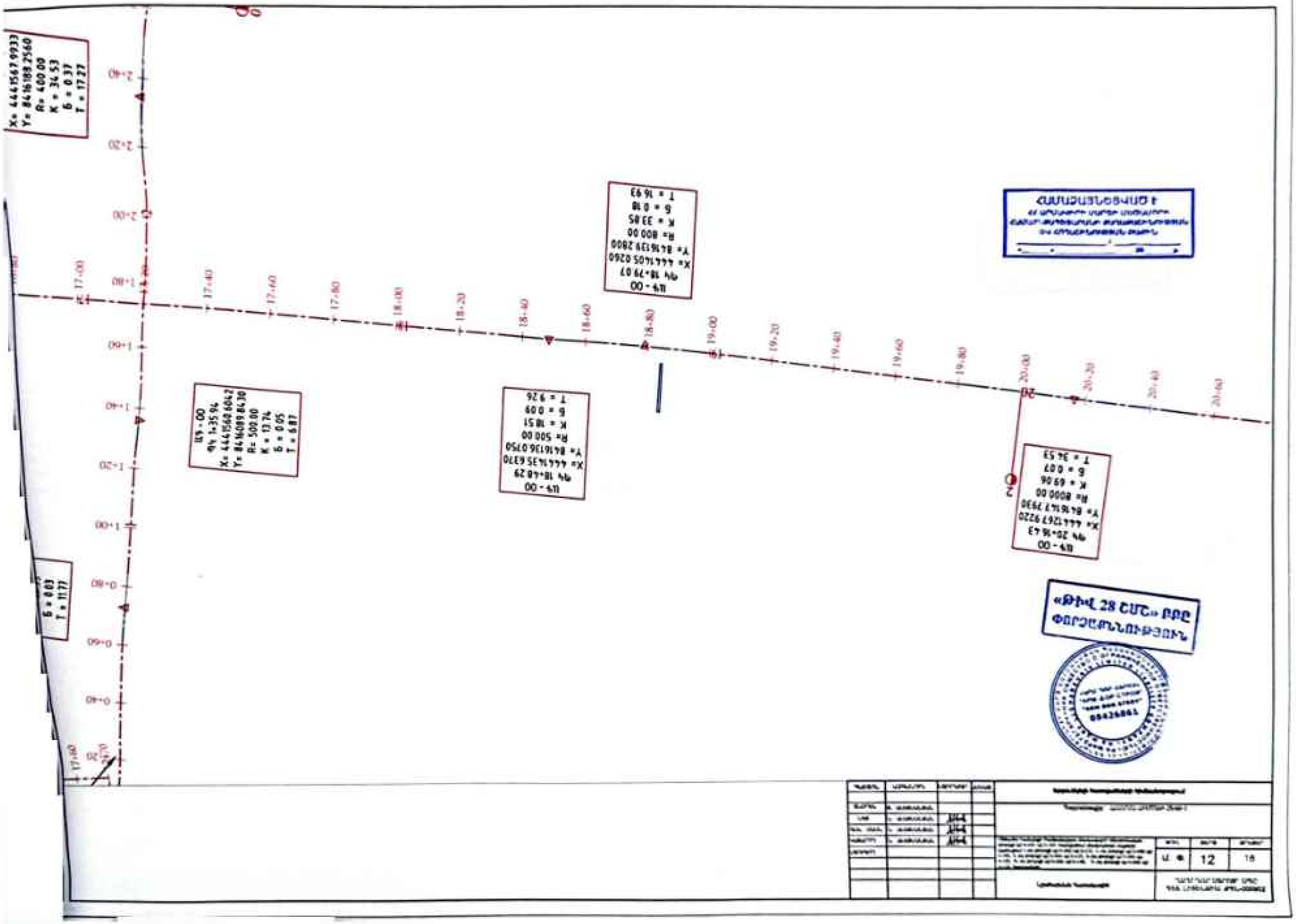
X= 4441567.9933
Y= 8416188.2560
R= 400.00
K = 34.53
Б = 0.37
T = 17.27
ՈՒ - 00
ՊԿ 18+79.07
X= 4441405.0260
Y= 8416139.2800
R= 800.00
K = 33.85
Б = 0.18
T = 16.93
ՈՒ - 00
ՊԿ 1+35.94
X= 4441568.6042
Y= 8416098.8430
R= 500.00
K = 13.74
Б = 0.05
T = 6.87
ՈՒ - 00
ՊԿ 18+48.29
X= 4441435.6370
Y= 8416136.0750
R= 500.00
K = 18.51
Б = 0.09
T = 9.26
ՈՒ - 00
ՊԿ 20+16.43
X= 4441267.9220
Y= 8416147.3930
R= 8000.00
K = 69.06
Б = 0.07
T = 34.53
ՀԱՄԱՁԱՅՆԵՑՎԱԾ Է
«ԹԻՎ 28 ՇՄՇ» ԲԲԸ
ՓՈՐՁԱՔՆՆՈՒԹՅՈՒՆ
12
18

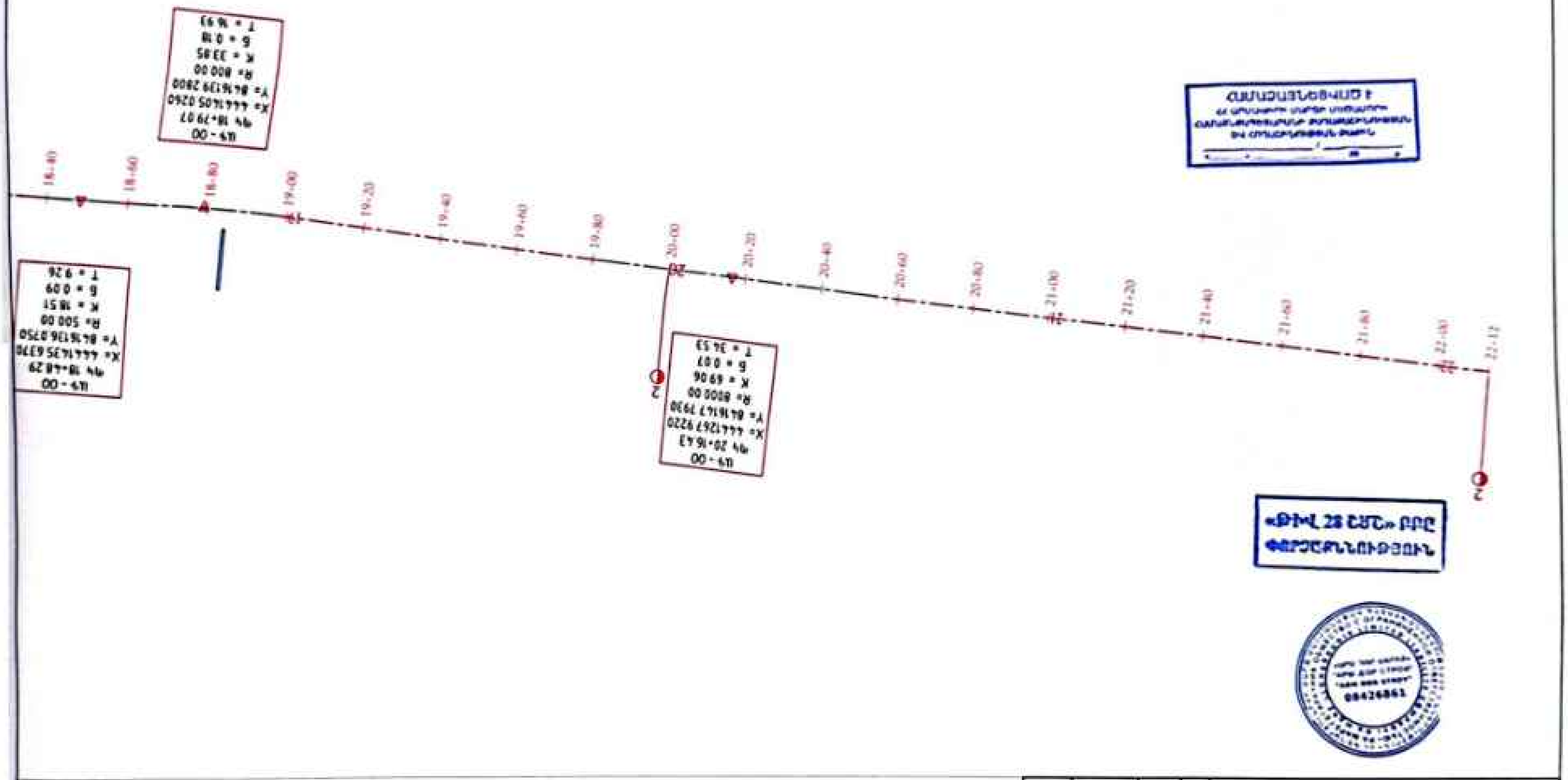
18+40
18+60
18+80
19+00
19+20
19+40
19+60
19+80
20+00
20+20
20+40
20+60
20+80
21+00
21+20
21+40
21+60
21+80
22+00
22+12

13	18

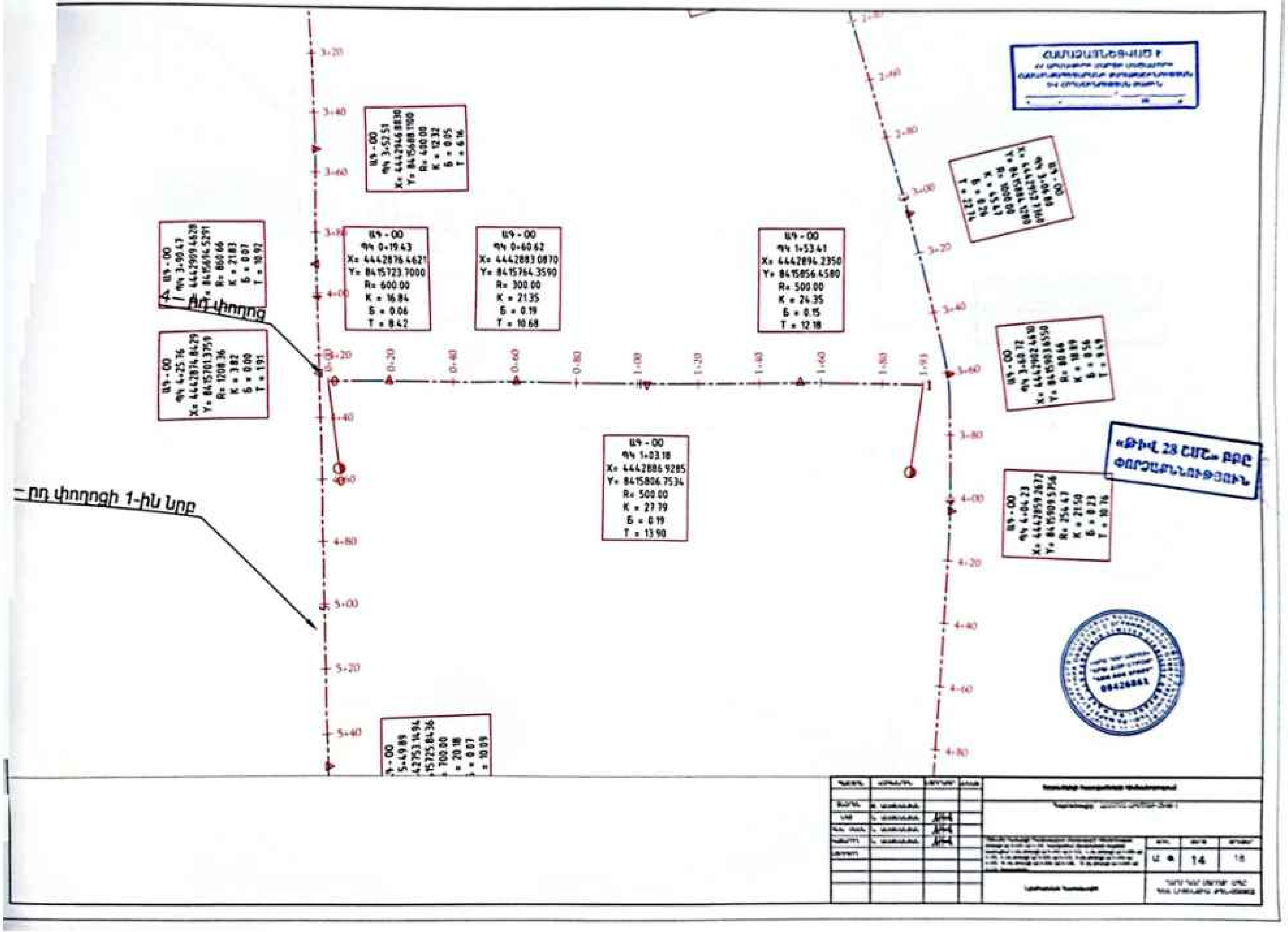

Scanned with CamScanner

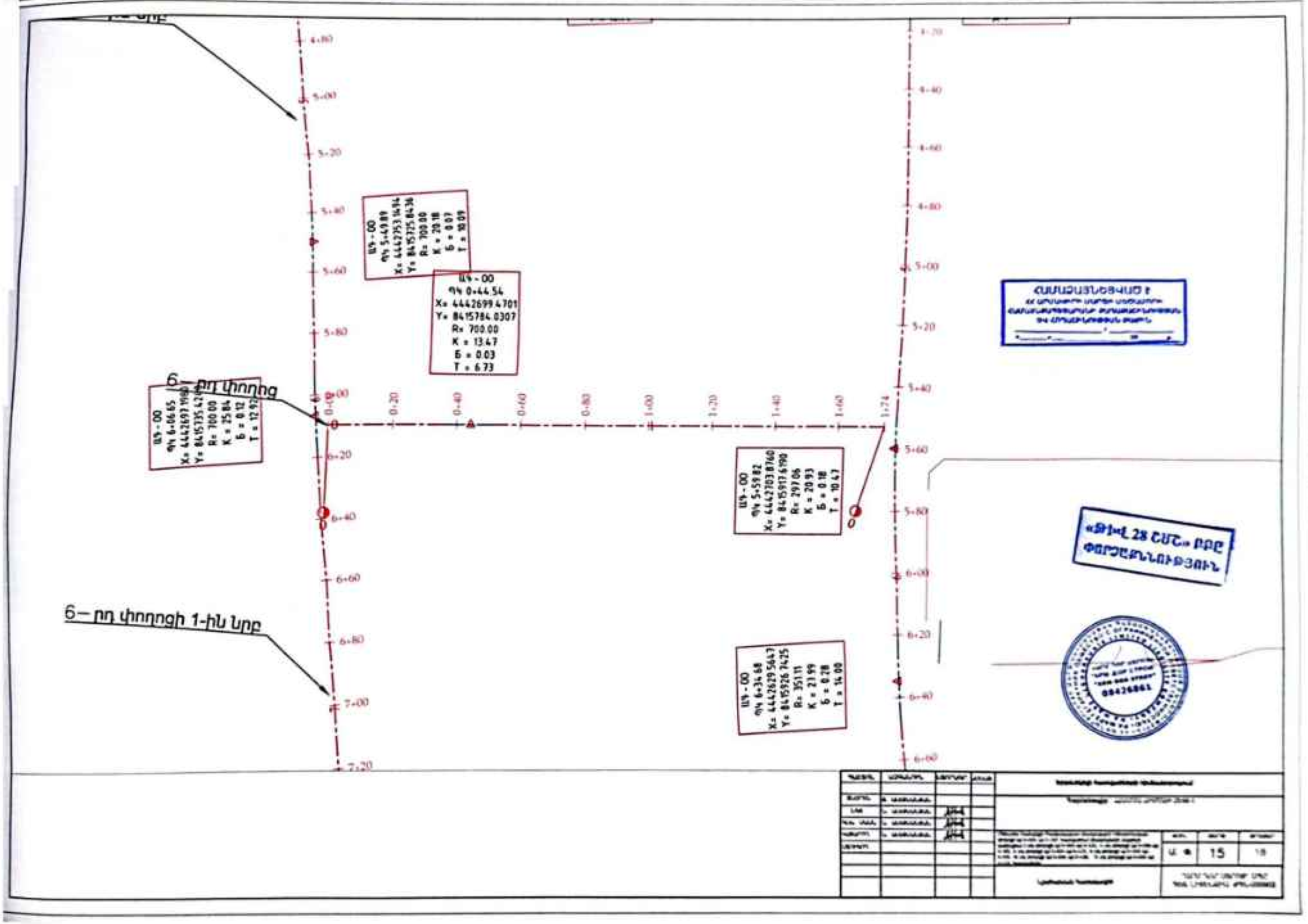
6– րդ փողոց
6– րդ փողոցի 1-ին Նրբ
ԱԿ - 00
ՊԿ 0+44.54
X= 4442699.4701
Y= 8415784.0307
R= 700.00
K = 13.47
Б = 0.03
T = 6.73
15
18

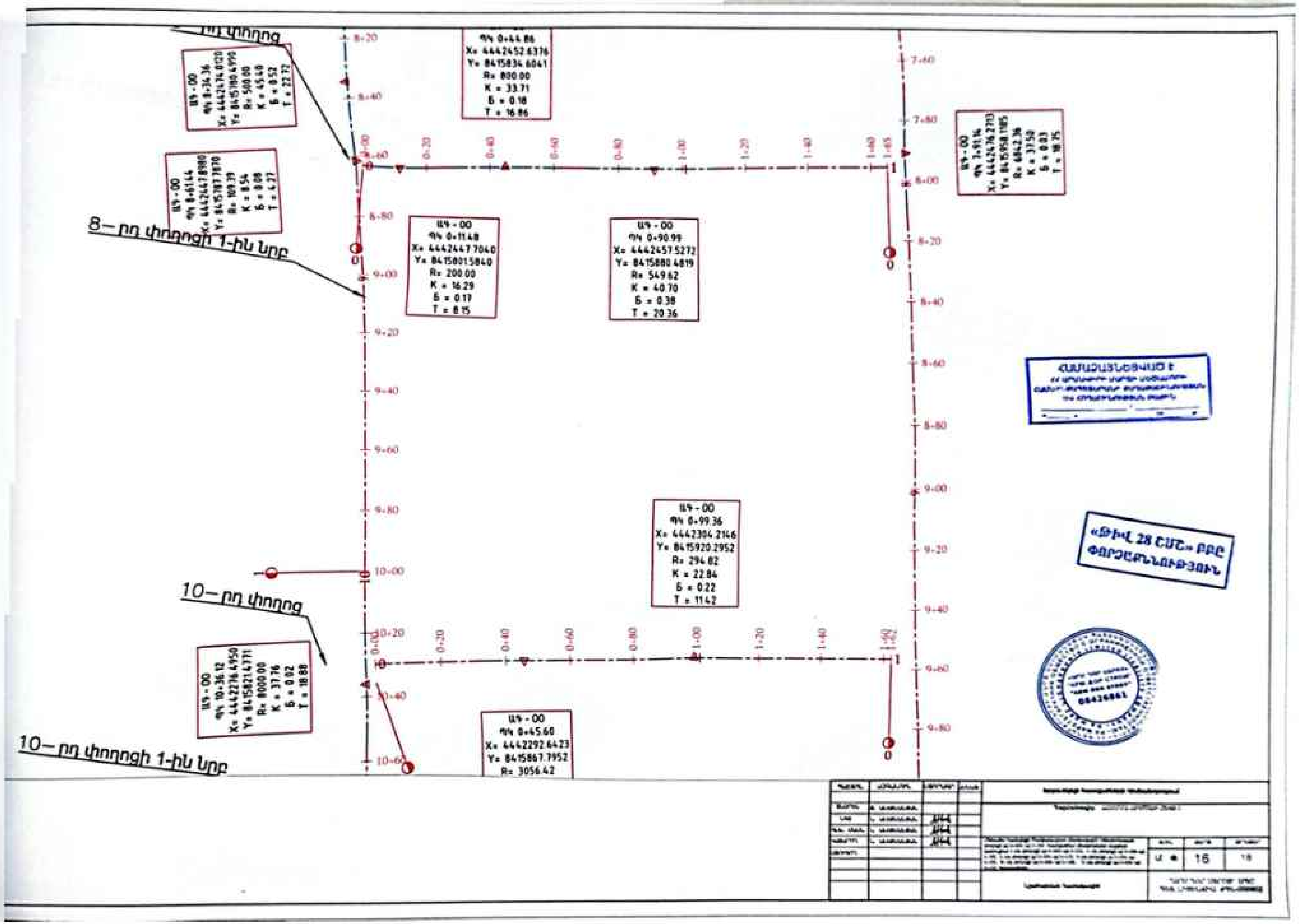

8–րդ փողոցի 1-ին նրբ
10–րդ փողոց
10–րդ փողոցի 1-ին նրբ
ԱԿ-00
ՊԿ 0+44.86
X= 4442452.6376
Y= 8415834.6041
R= 800.00
K = 33.71
Б = 0.18
T = 16.86
ԱԿ-00
ՊԿ 0+11.48
X= 4442447.7040
Y= 8415801.5840
R= 200.00
K = 16.29
Б = 0.17
T = 8.15
ԱԿ-00
ՊԿ 0+90.99
X= 4442457.5272
Y= 8415880.4819
R= 549.62
K = 40.70
Б = 0.38
T = 20.36
ԱԿ-00
ՊԿ 0+99.36
X= 4442304.2146
Y= 8415920.2952
R= 294.82
K = 22.84
Б = 0.22
T = 11.42
ԱԿ-00
ՊԿ 0+45.60
X= 4442292.6423
Y= 8415867.7952
R= 3056.42
ՀԱՄԱՁԱՅՆԵՑՎԱԾ Է
16

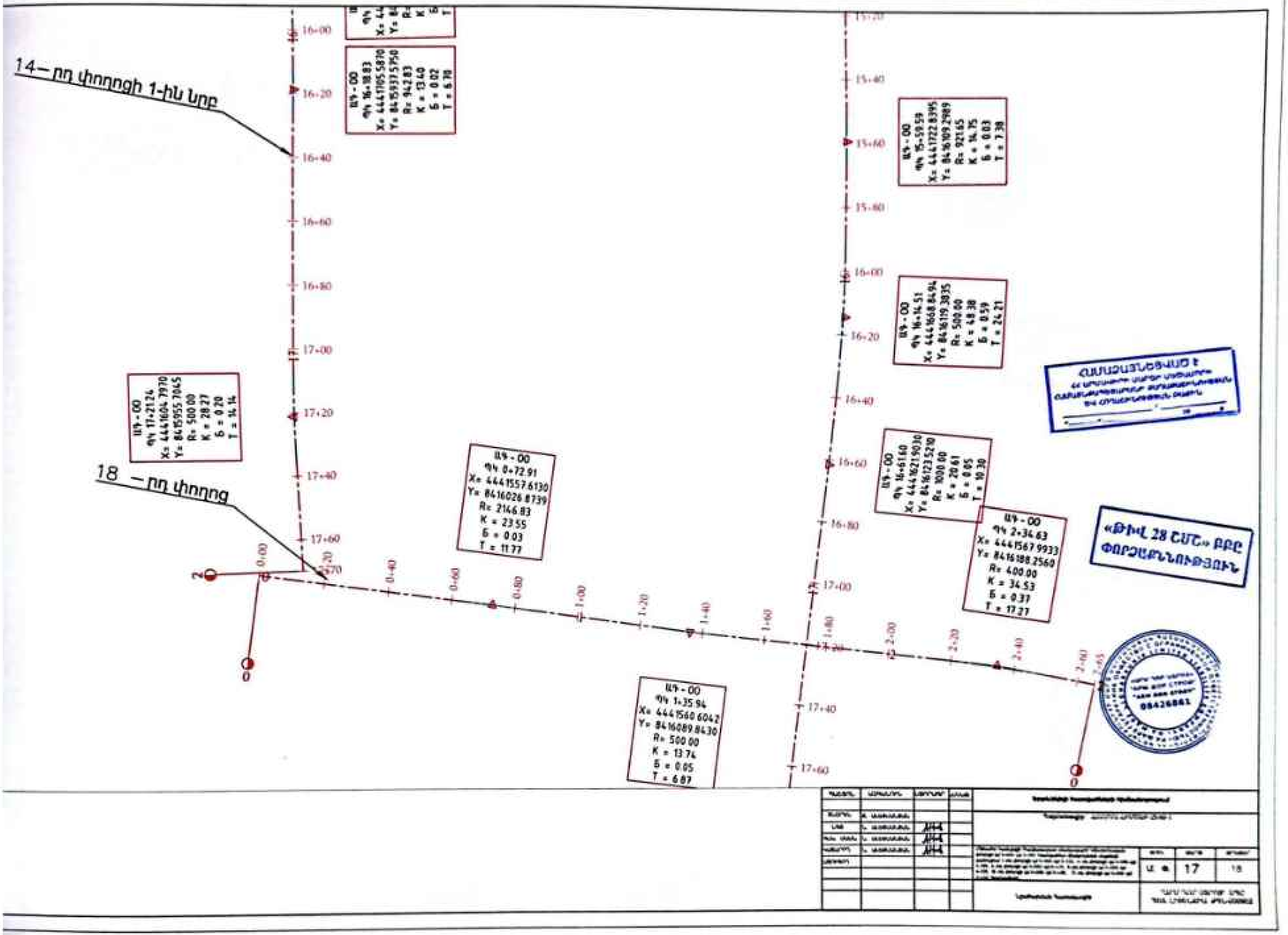

Scanned with CamScanner

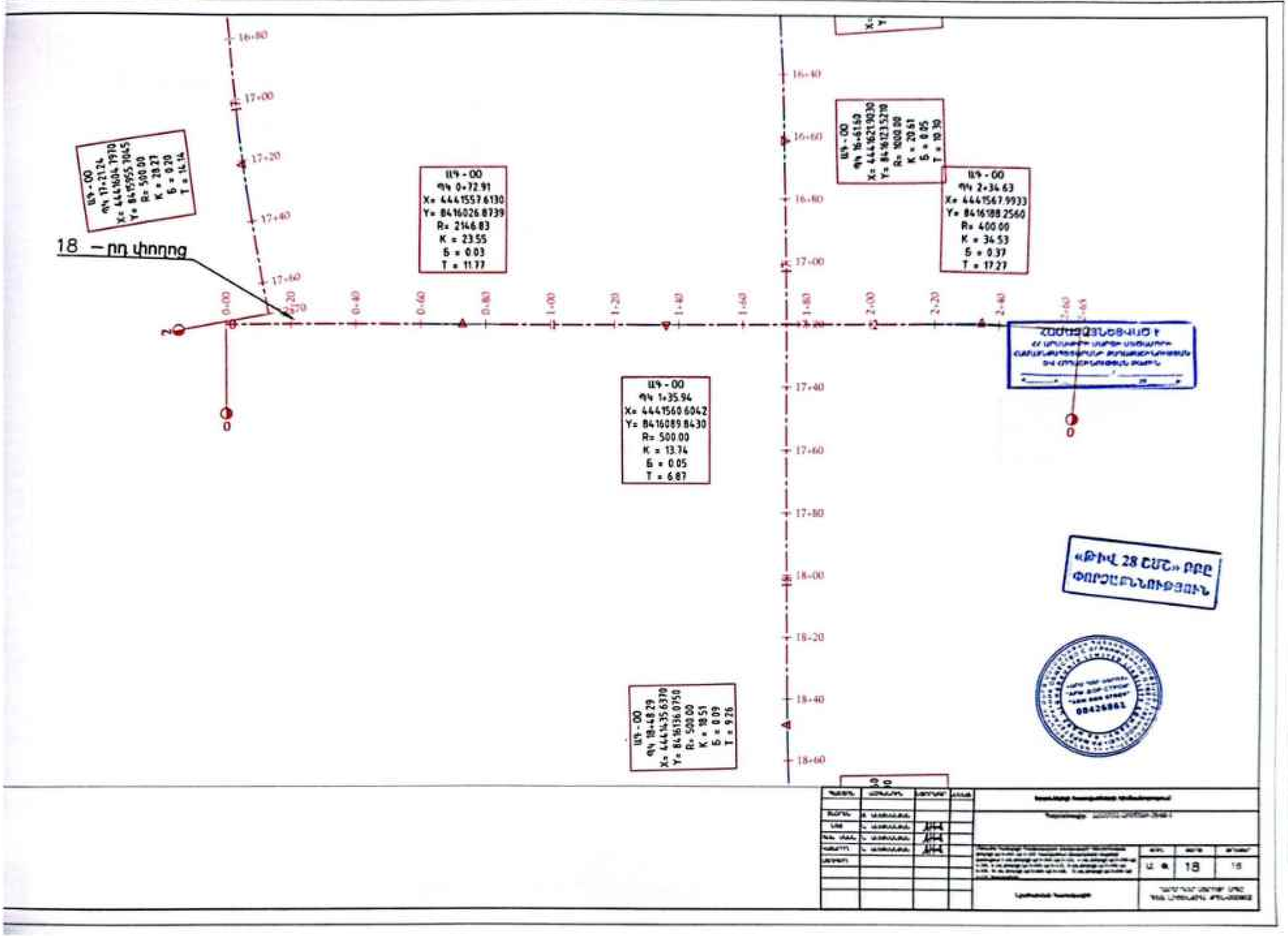
18 –րդ փողոց
ԱԿ - 00
ՊԿ 17+21.24
X= 4441604.1970
Y= 8415955.7045
R= 500.00
K = 28.27
Б = 0.20
T = 14.14
ԱԿ - 00
ՊԿ 0+72.91
X= 4441557.6130
Y= 8416026.8739
R= 2146.83
K = 23.55
Б = 0.03
T = 11.77
ԱԿ - 00
ՊԿ 16+61.60
X= 4441621.9030
Y= 8416123.5210
R= 1000.00
K = 20.61
Б = 0.05
T = 10.30
ԱԿ - 00
ՊԿ 2+34.63
X= 4441567.9933
Y= 8416188.2560
R= 400.00
K = 34.53
Б = 0.37
T = 17.27
ԱԿ - 00
ՊԿ 1+35.94
X= 4441560.6042
Y= 8416089.8430
R= 500.00
K = 13.74
Б = 0.05
T = 6.87
ԱԿ - 00
ՊԿ 18+48.29
X= 4441435.6370
Y= 8416136.0750
R= 500.00
K = 18.51
Б = 0.09
T = 9.26
18
18

ՊԿ 0+00.00

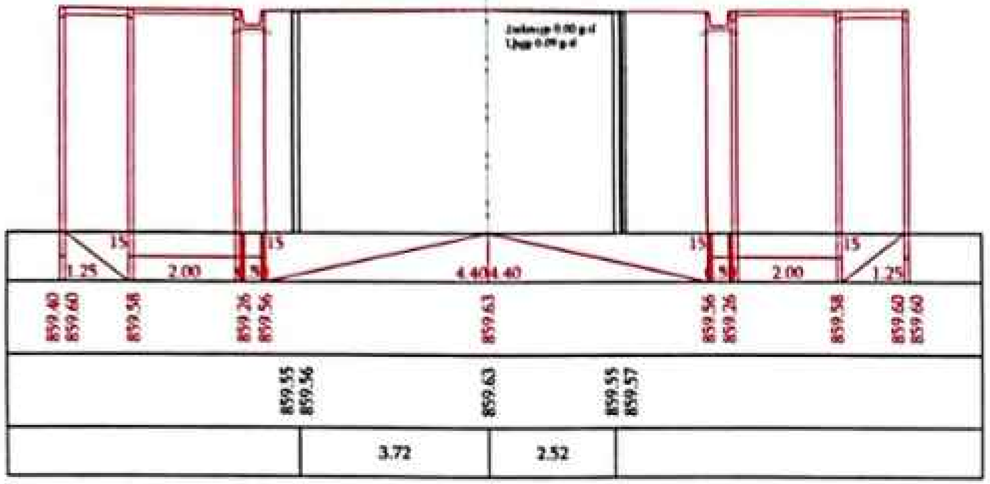

ՊԿ 0+20.00

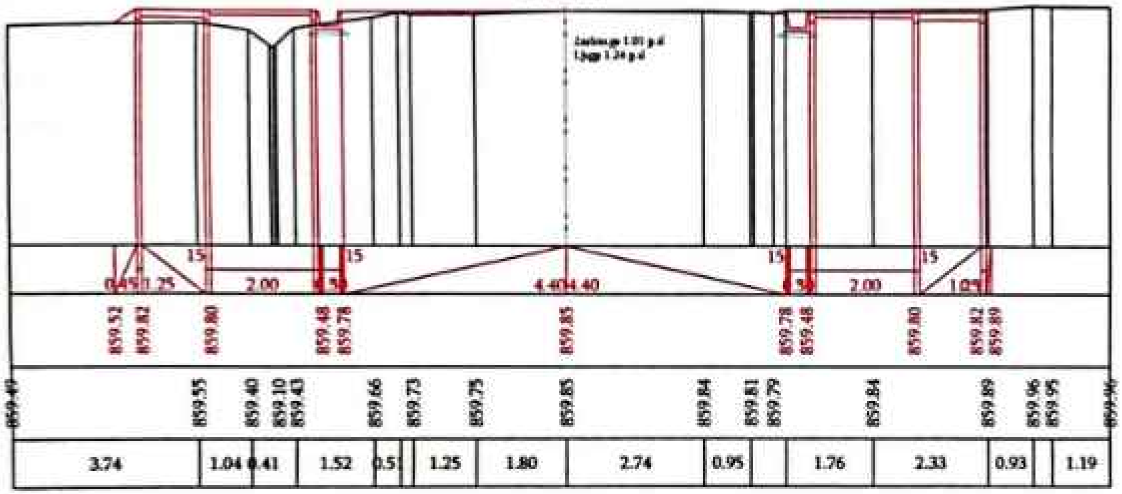

ՀԱՄԱՁԱՅՆԵՑՎԱԾ Է

«Թիվ 28 ՇՄՏ» ԲԲԸ
ՓՈՐՁԱՔՆՆՈՒԹՅՈՒՆ

110

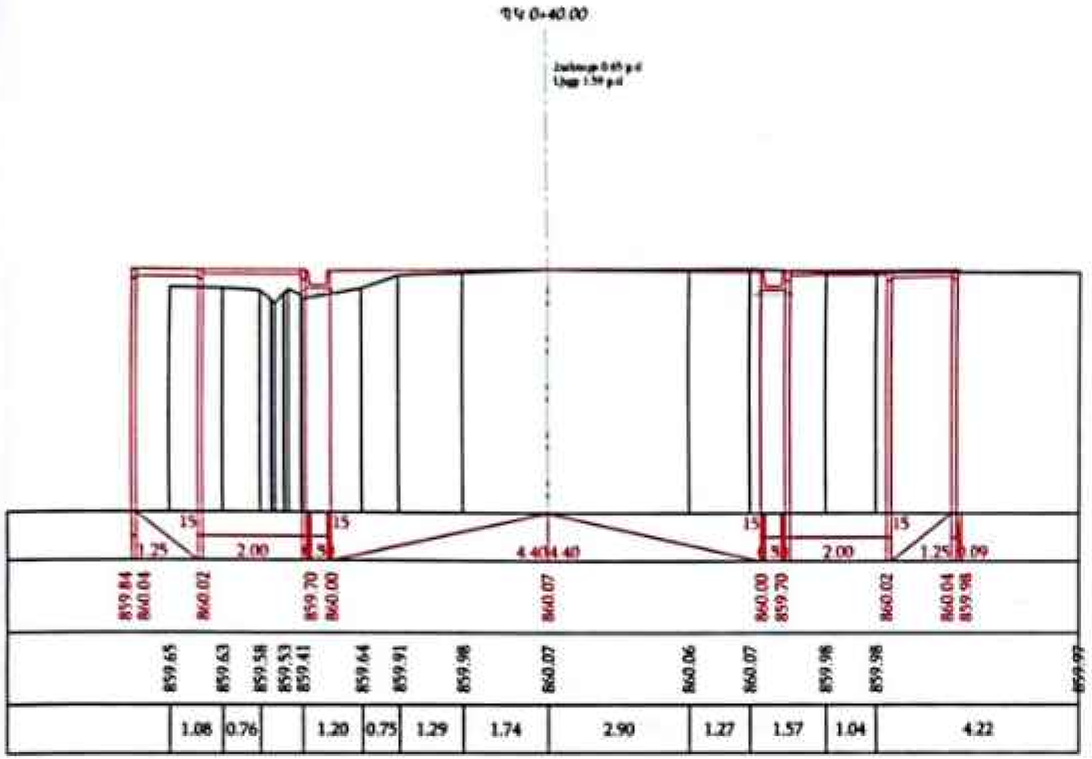

ՀԱՄԱՁԱՅՆԵՑՎԱԾ Է

«ԹԻՎ 28 ՇՄՇ» ՍՊԸ
ՓՈՐՁԱՔՆՆՈՒԹՅՈՒՆ

	2	110

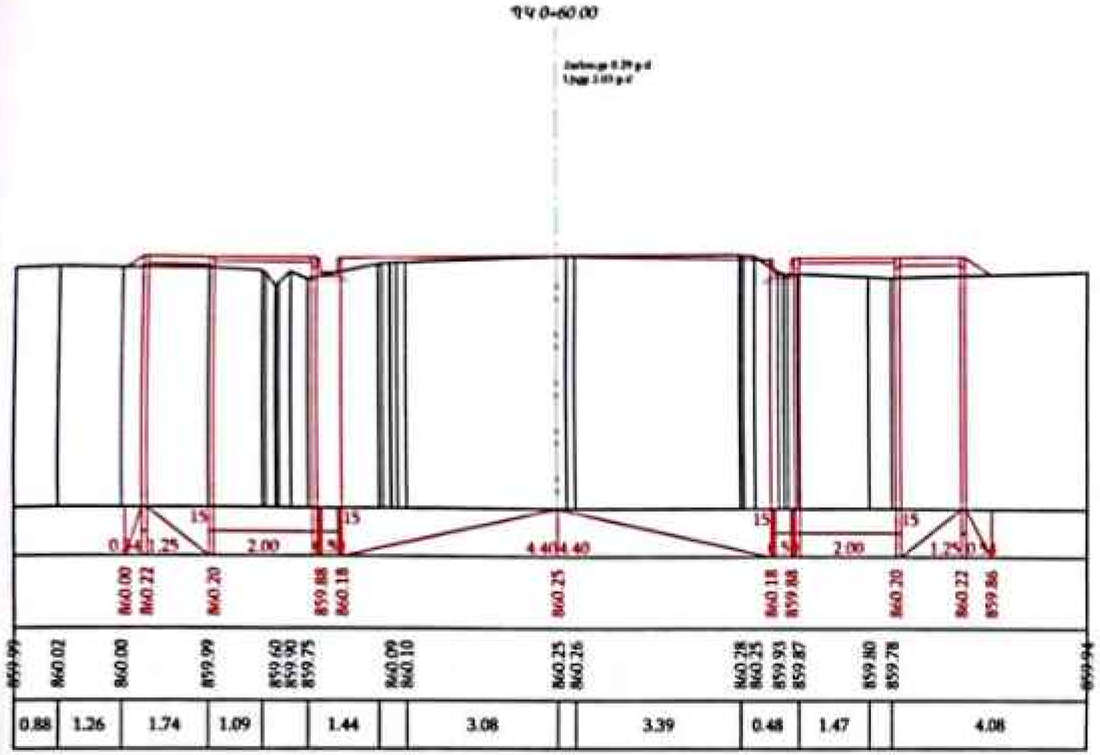

ՀԱՄԱՁԱՅՆԵՑՎԱԾ Է

«ԹԻՎ 28 ՇՄՇ» ՍՊԸ
ՓՈՐՁԱՔՆՆՈՒԹՅՈՒՆ

00426861

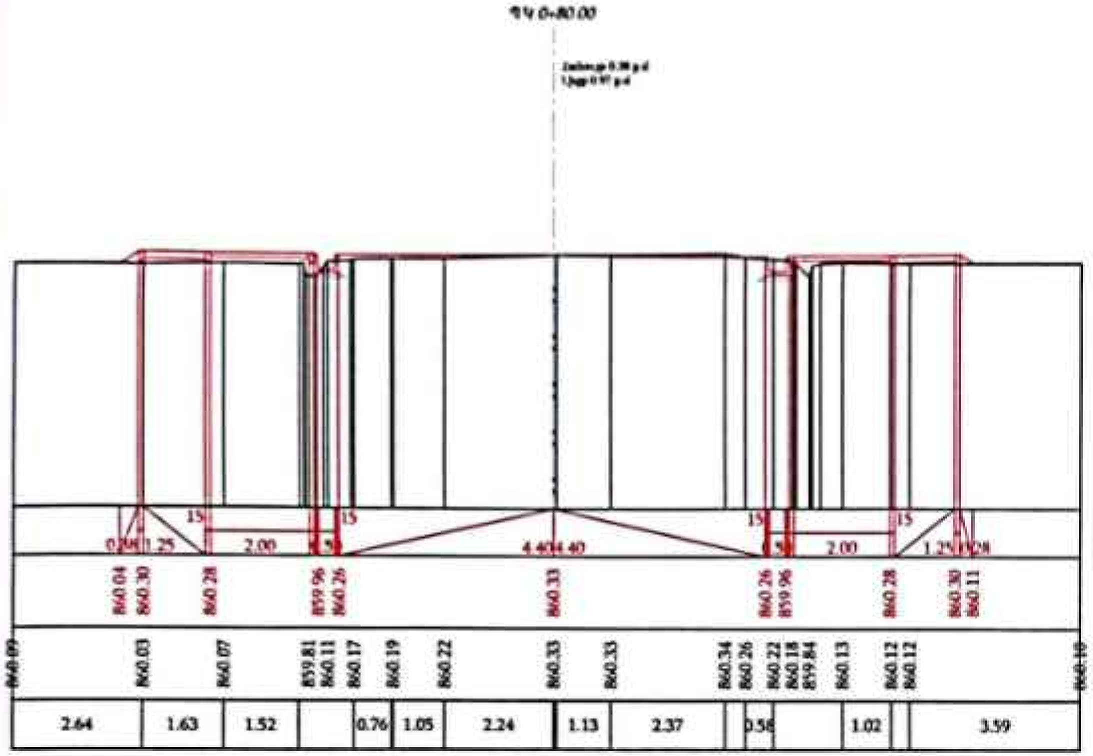

ՀԱՄԱՁԱՅՆԵՑՎԱԾ Է

«ԹԻՎ 28 ՇՄՇ» ՍՊԸ
ՓՈՐՁԱՔՆՆՈՒԹՅՈՒՆ

	4	110

Scanned with CamScanner

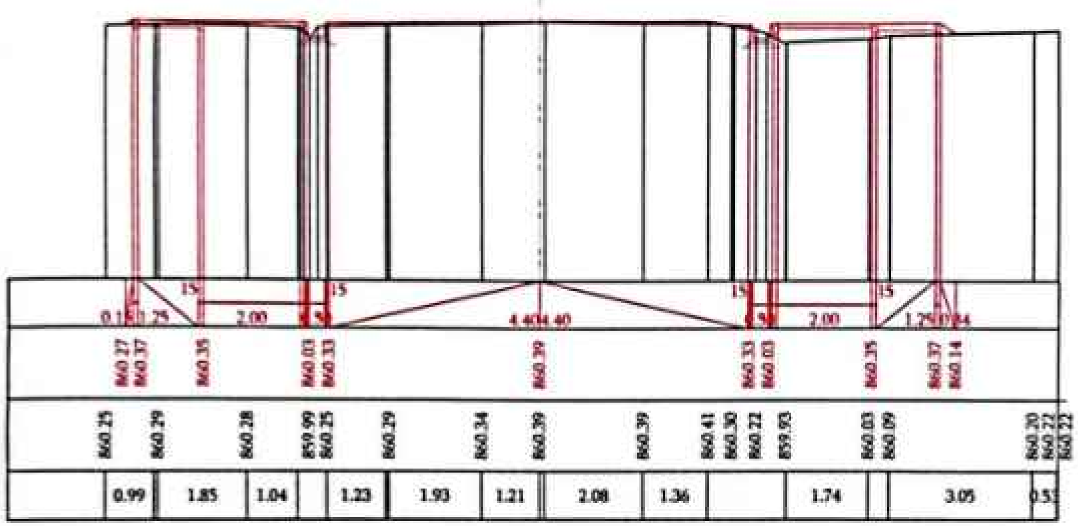

ՊԿ 1+00.00
0.15
1.25
15
2.00
0.50
4.40
4.40
0.50
2.00
15
1.25
0.14
860.27
860.37
860.35
860.03
860.33
860.39
860.33
860.03
860.35
860.37
860.14
860.25
860.29
860.28
859.99
860.25
860.29
860.34
860.39
860.39
860.41
860.30
860.22
859.93
860.03
860.09
860.20
860.22
860.22
0.99
1.85
1.04
1.23
1.93
1.21
2.08
1.36
1.74
3.05
0.53

	5	110

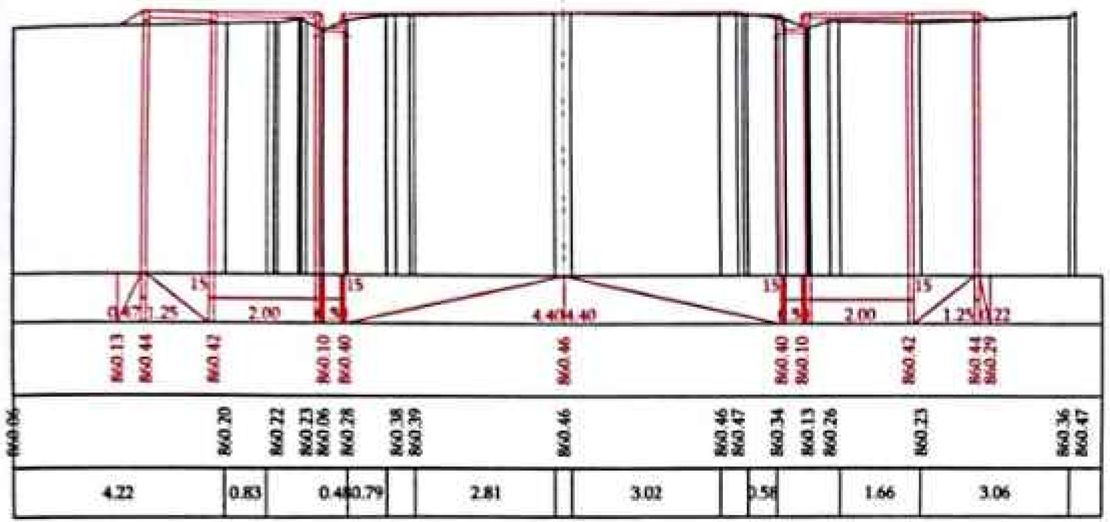

15
0.47
1.25
2.00
0.50
4.40
4.40
860.13
860.44
860.42
860.10
860.40
860.46
860.40
860.10
860.42
860.44
860.29
860.06
860.20
860.22
860.23
860.06
860.28
860.38
860.39
860.46
860.46
860.47
860.34
860.13
860.26
860.23
860.36
860.47
4.22
0.83
0.48
0.79
2.81
3.02
0.58
1.66
3.06

6

110

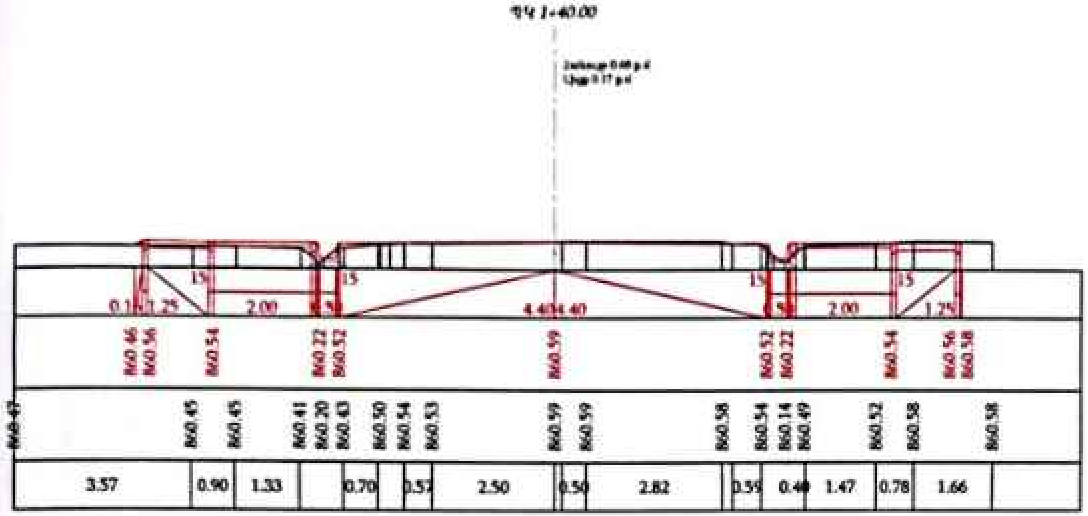

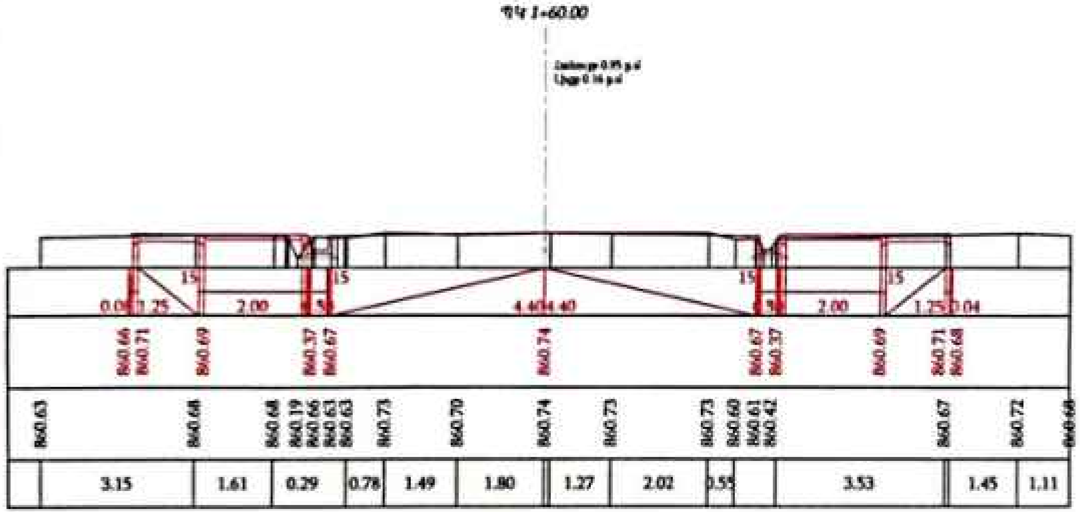

«ՋԻՎԼ 28 ՇՄՇ» ՍՊԸ
ՓՈՐՁԱՔՆՆՈՒԹՅՈՒՆ

88426861

	7	110

Scanned with CamScanner

ՊԿ 1+80.00

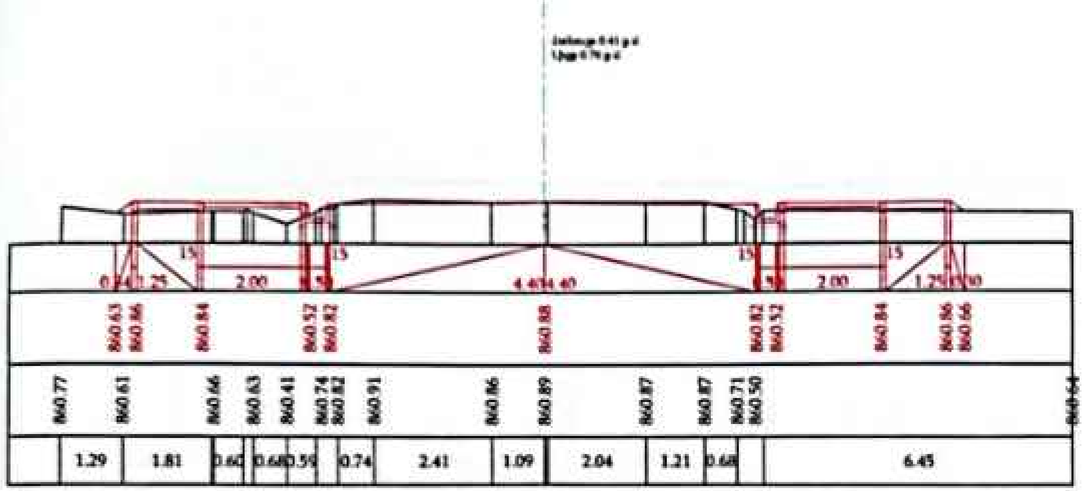

ՊԿ 2+00.00

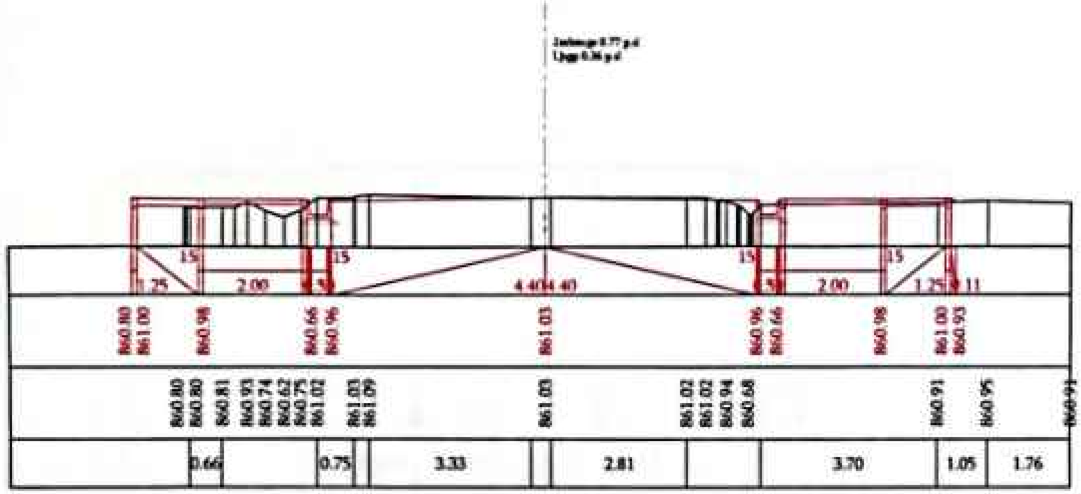

ՀԱՄԱՁԱՅՆԵՑՎԱԾ Է

8

110

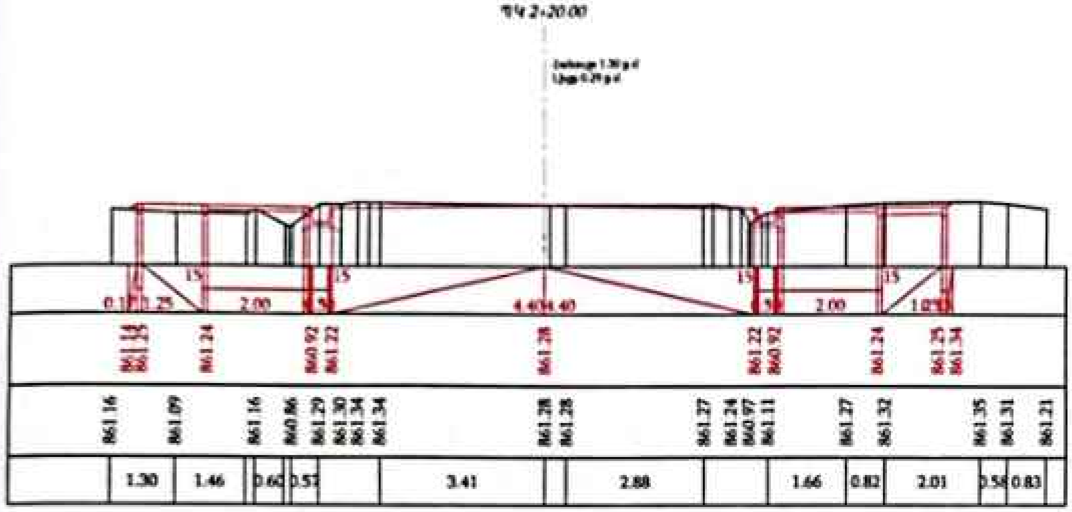
ՊԿ 2+20.00
0.17
1.25
2.00
4.40
4.40
2.00
1.25
861.24
861.28
861.24
861.16
861.09
861.16
860.86
861.29
861.30
861.34
861.34
861.28
861.28
861.27
861.24
860.97
861.11
861.27
861.32
861.35
861.31
861.21
1.30
1.46
0.60
0.57
3.41
2.88
1.66
0.82
2.01
0.58
0.83

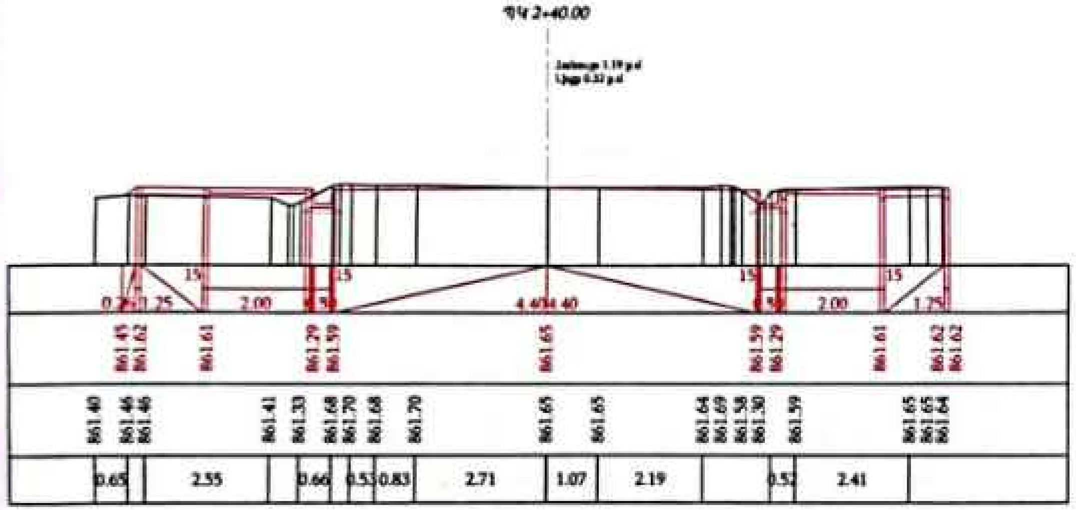
ՊԿ 2+40.00
1.25
2.00
4.40
4.40
2.00
1.25
861.45
861.62
861.61
861.29
861.59
861.65
861.59
861.29
861.61
861.62
861.62
861.40
861.46
861.46
861.41
861.33
861.68
861.70
861.68
861.70
861.65
861.65
861.64
861.69
861.58
861.30
861.59
861.65
861.65
861.64
0.65
2.55
0.66
0.53
0.83
2.71
1.07
2.19
0.52
2.41

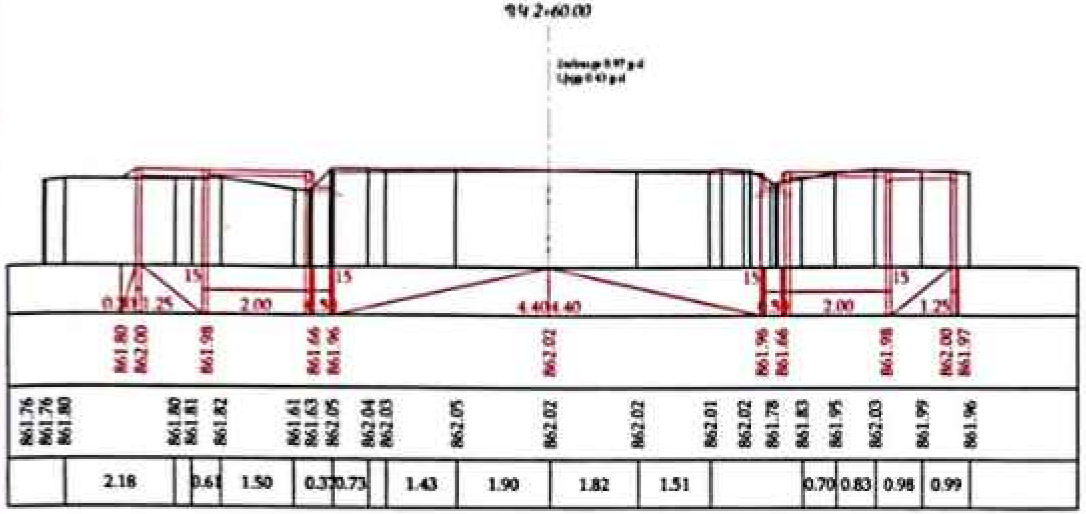

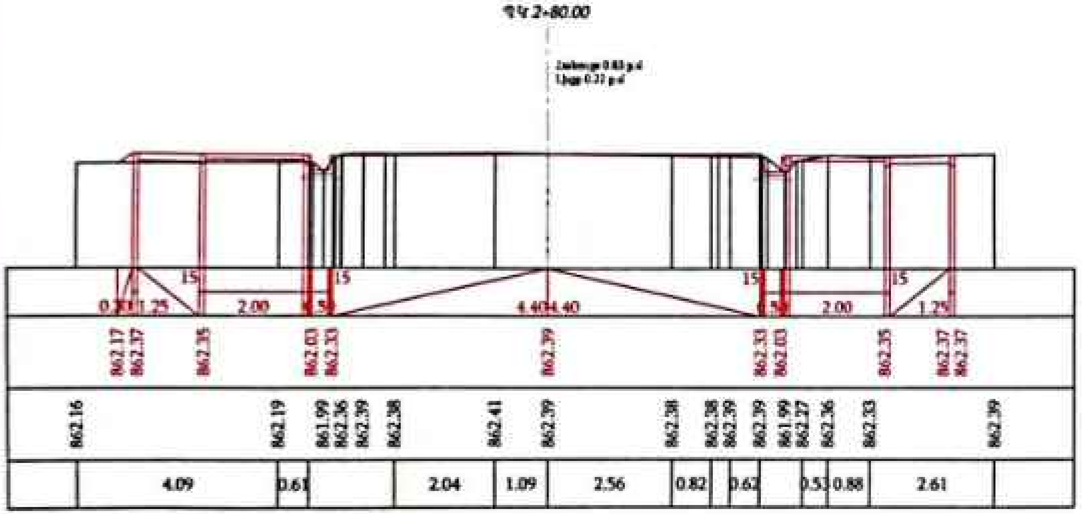

«ԹԻՎ 28 ՇՄՇ» ՍՊԸ
ՓՈՐՁԱԳԻՏՈՒԹՅՈՒՆ

	10	110	

Scanned with CamScanner

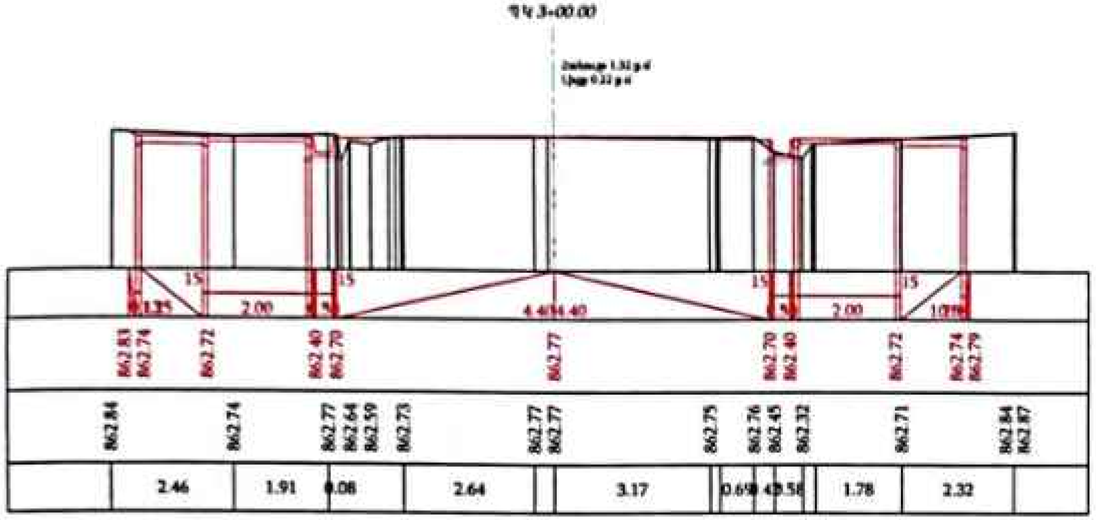

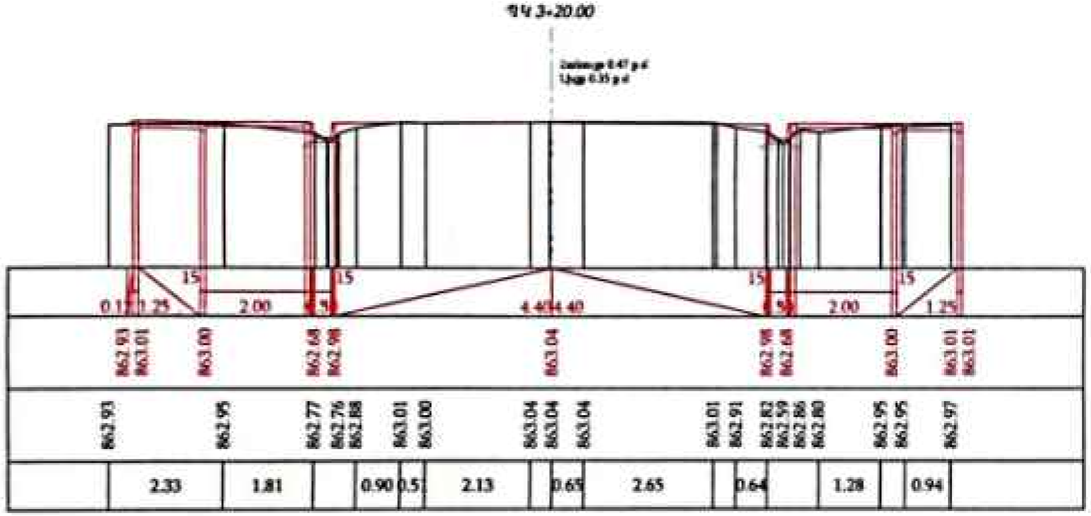

ՀԱՄԱՁԱՅՆԵՑՎԱԾ Է

«ՖԻԿ 23 ՇՄԸ» ՍՊԸ
ՓՈՐՁԱՔՆՆՈՒԹՅՈՒՆ

11	110

ՊԿ 3+40.00

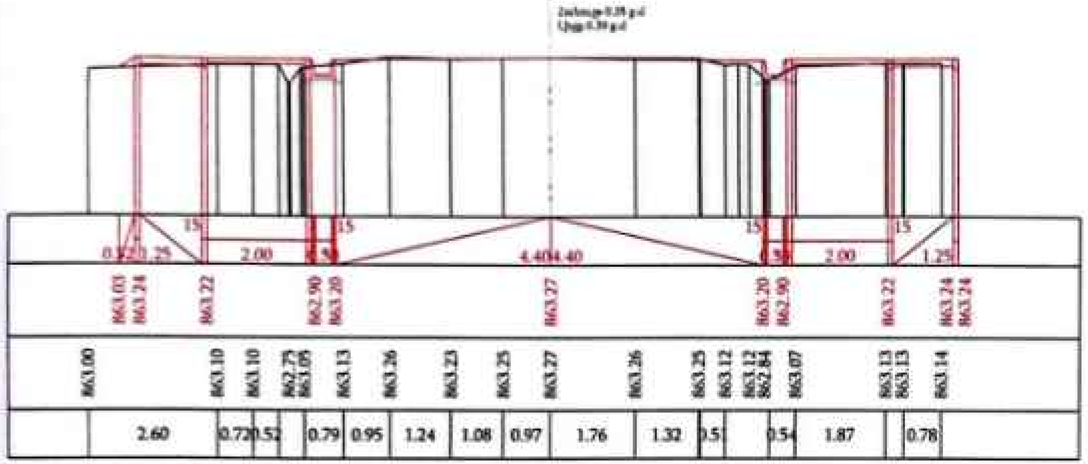

ՊԿ 3+60.00

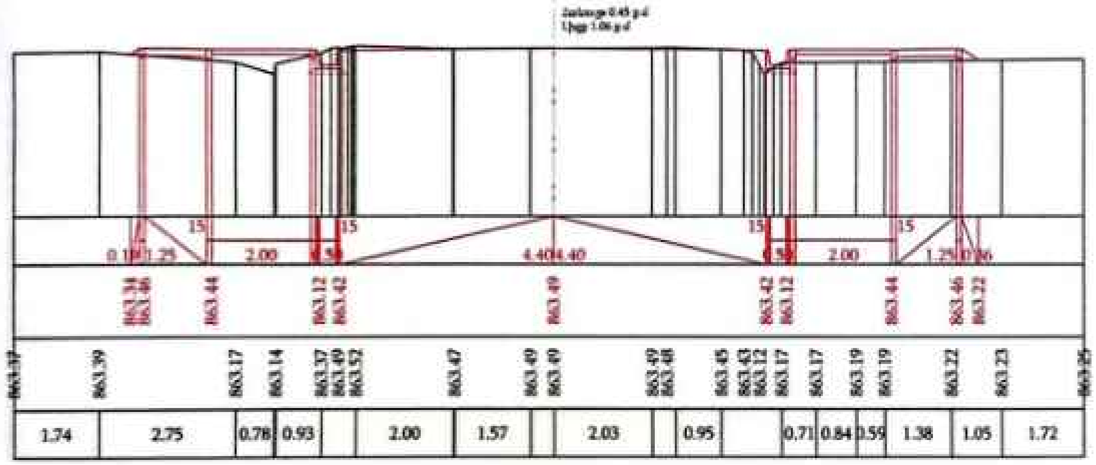

ՀԱՄԱՁԱՅՆԵՑՎԱԾ Է

«Թիվ 28 ՇՄԸ» ԲԲԸ ՓՈՐՁԱՔՆՆՈՒԹՅՈՒՆ

08426861

Ա Փ.	12	110

Scanned with CamScanner

ՊԿ 3+80.00

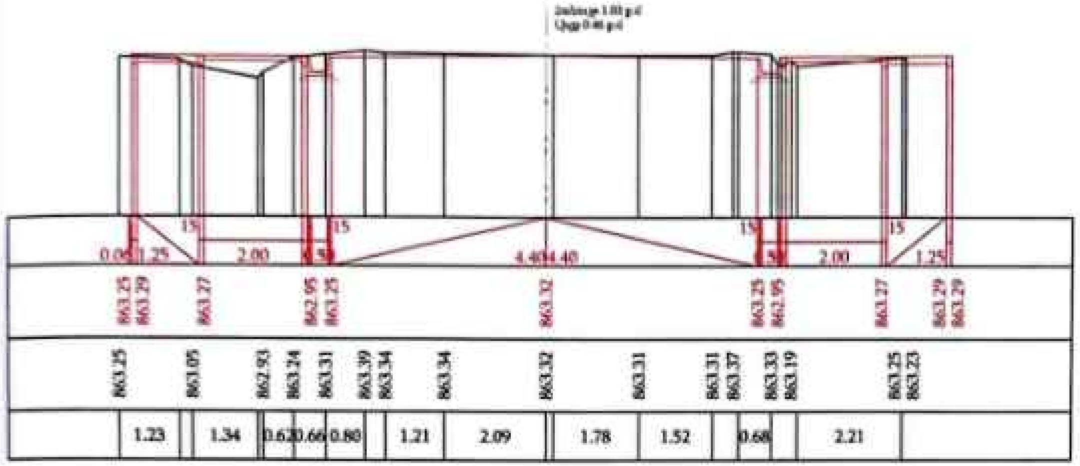

ՊԿ 4+00.00

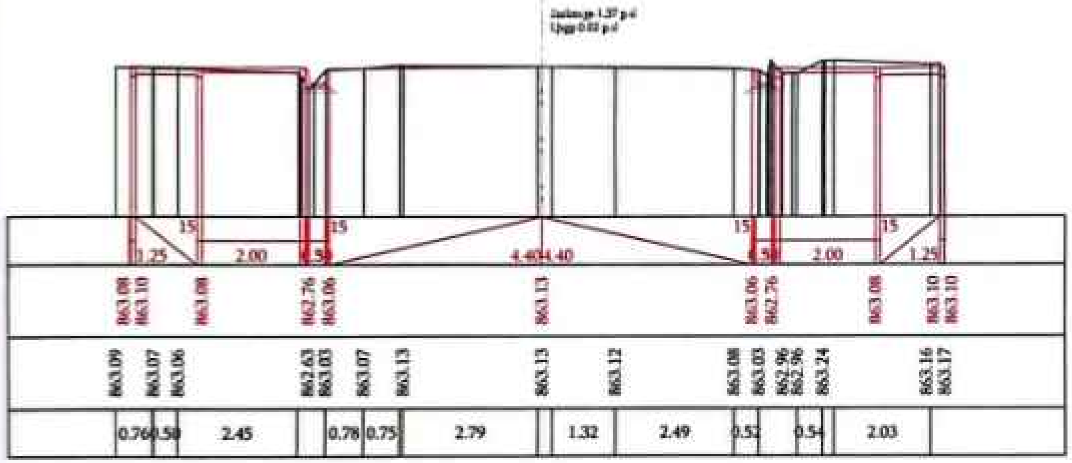

«ԹԻՎ 28 ՇՄՇ» ՍՊԸ
ՓՈՐՁԱՔՆՆՈՒԹՅՈՒՆ

08426861

13 110

ՊԿ 4+20.00

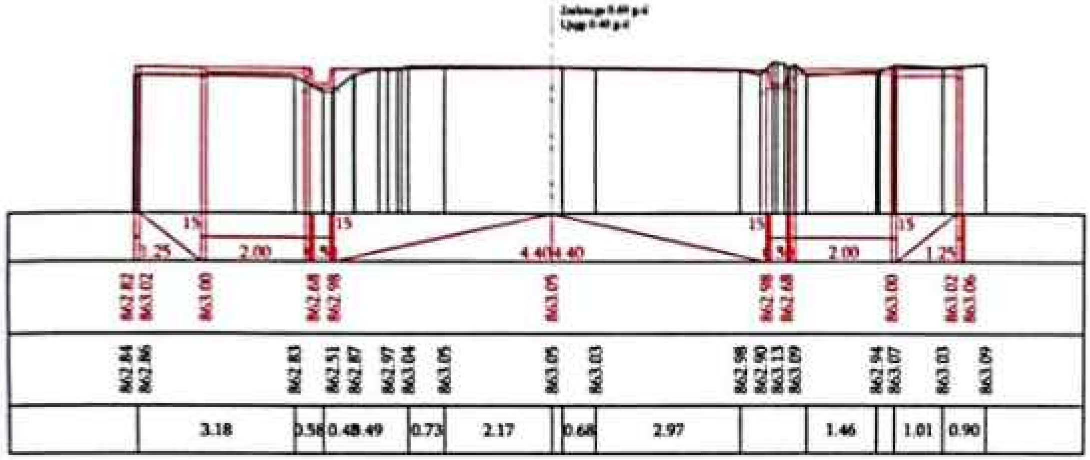

ՊԿ 4+40.00

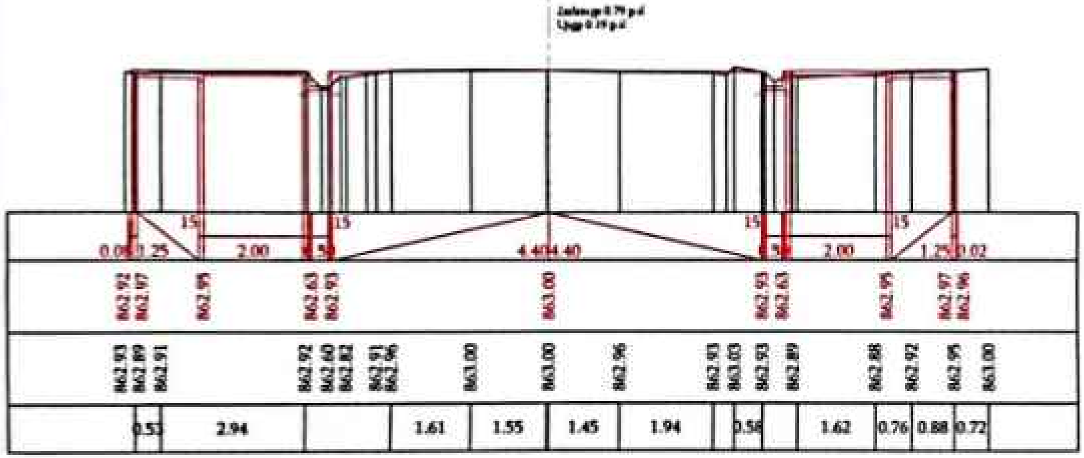

ՀԱՄԱՁԱՅՆԵՑՎԱԾ Է

«ՖԻՎ 28 ՇՄՇ» ՍՊԸ
ՓՈՐՁԱՔՆՆՈՒԹՅՈՒՆ

08426861

Ա Փ	14	110

ՊԿ 4+60.00

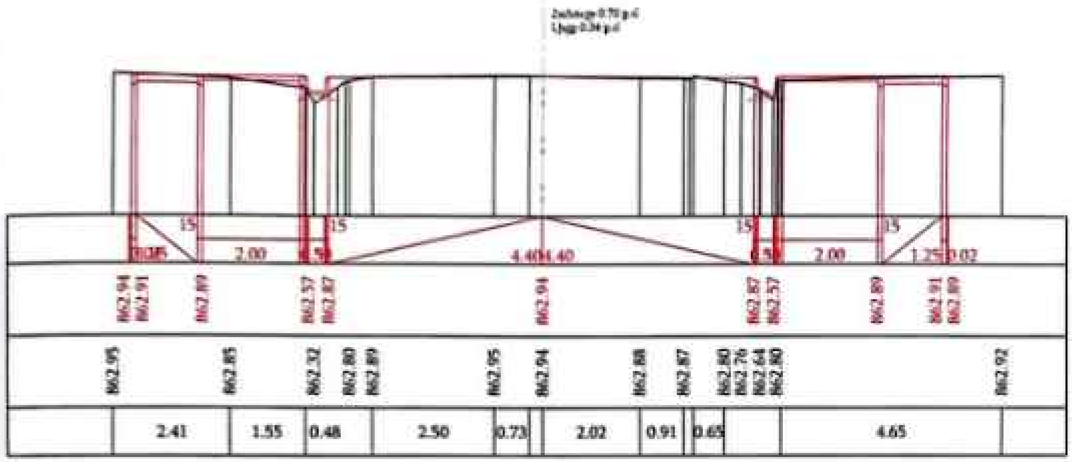

ՊԿ 4+80.00

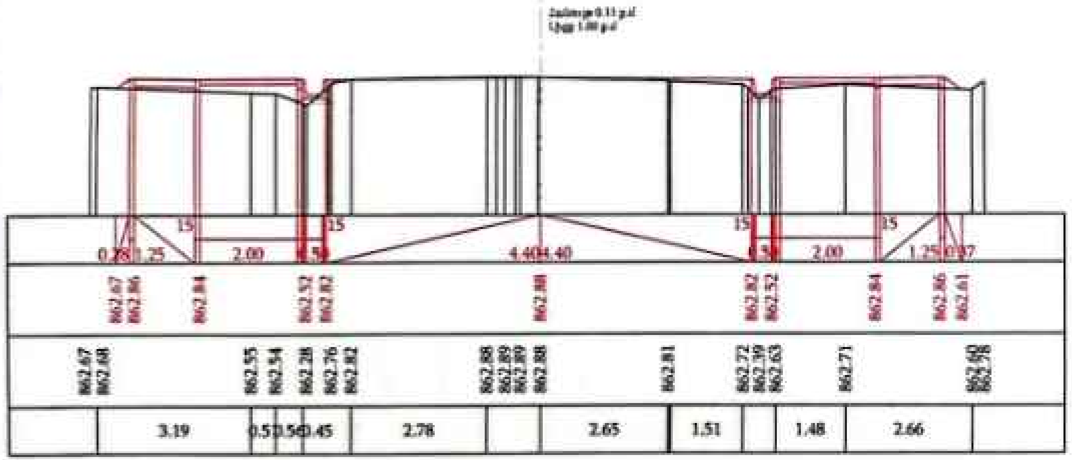

ՊԿ 5+00.00

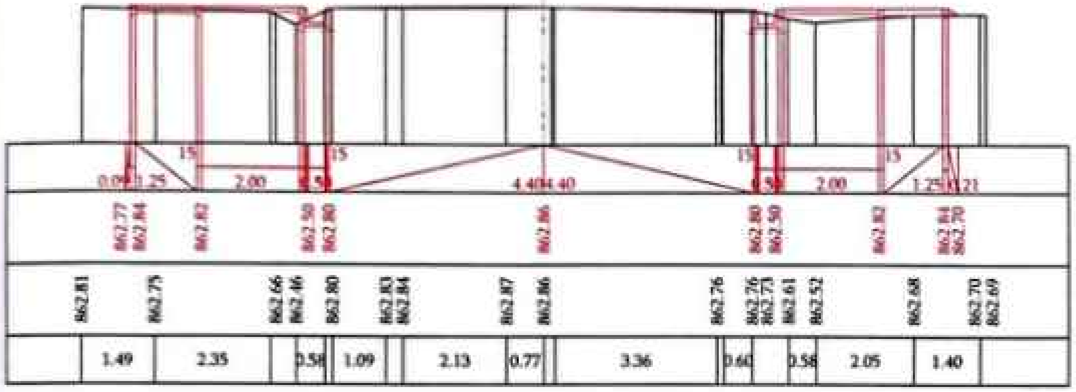

ՊԿ 5+20.00

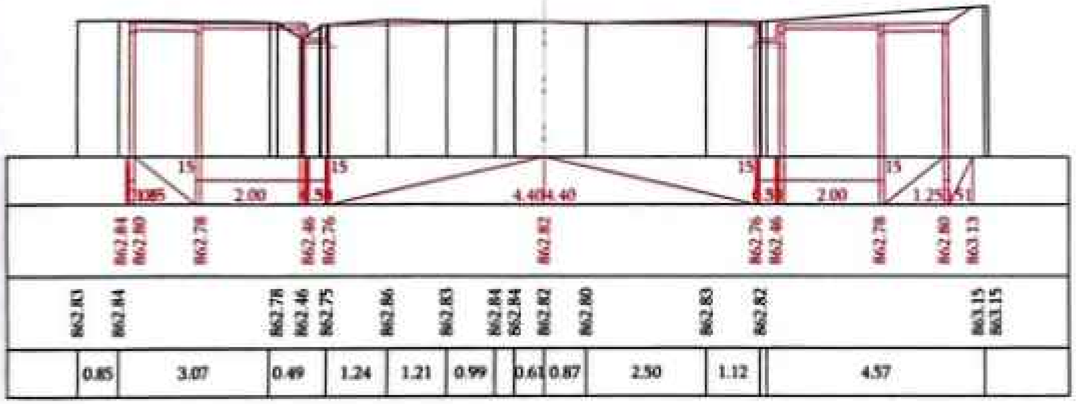

«Թիվ 28 ՇՄՇ» ԲԲԸ
ՓՈՐՁԱՔՆՆՈՒԹՅՈՒՆ

16

ՊԿ 5+40.00

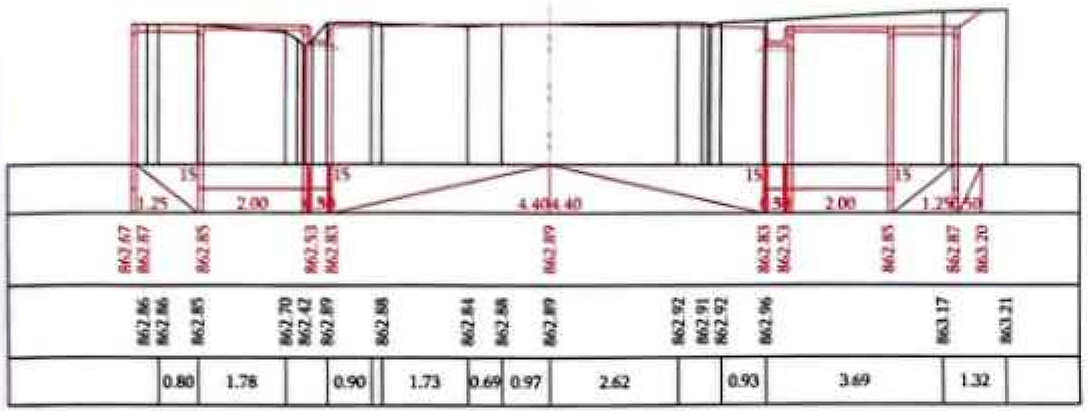

ՊԿ 5+60.00

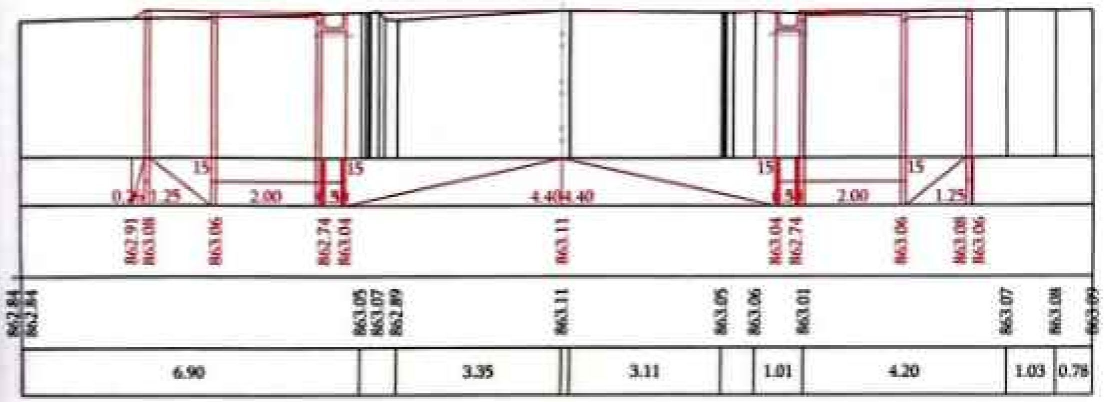

ՀԱՄԱՁԱՅՆԵՑՎԱԾ Է

«ԹԻՎ 28 ՇՄՇ» ՍՊԸ

17

ՊԿ 5+80.00

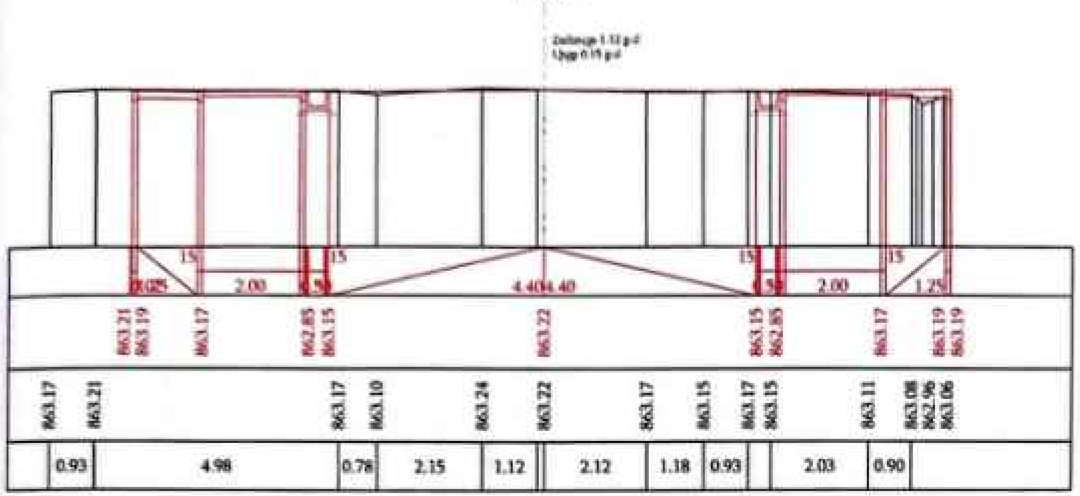

ՊԿ 6+00.00

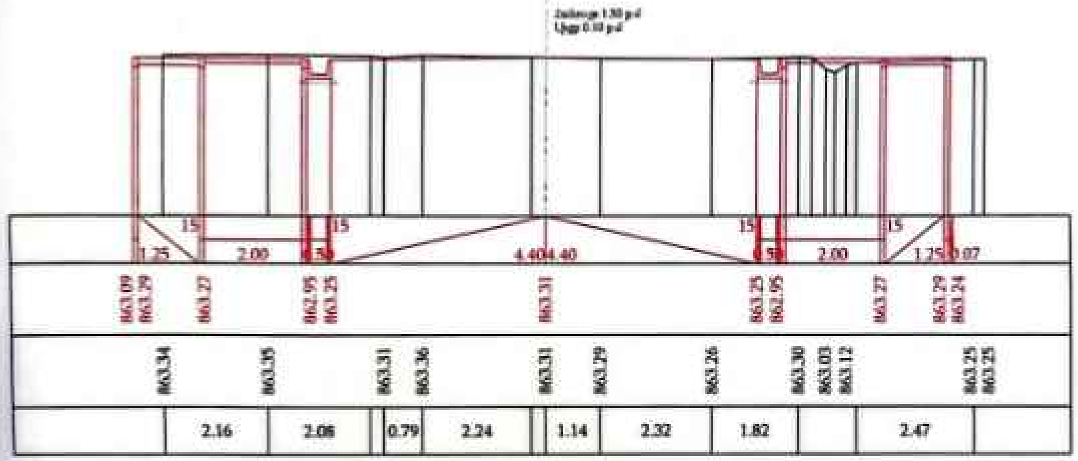

ՀԱՄԱՁԱՅՆԵՑՎԱԾ Է

«ՖԻՎ 28 ՇՄԸ» ՍՊԸ
ՓՈՐՁԱՔՆՆՈՒԹՅՈՒՆ

09426861

Ս Փ	18
	110

Scanned with CamScanner

ՊԿ 6+20.00

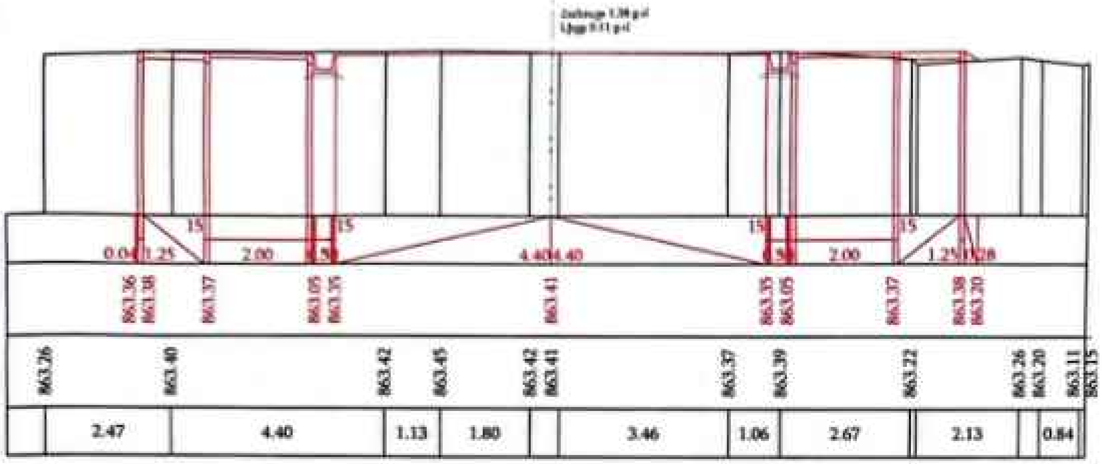

ՊԿ 6+40.00

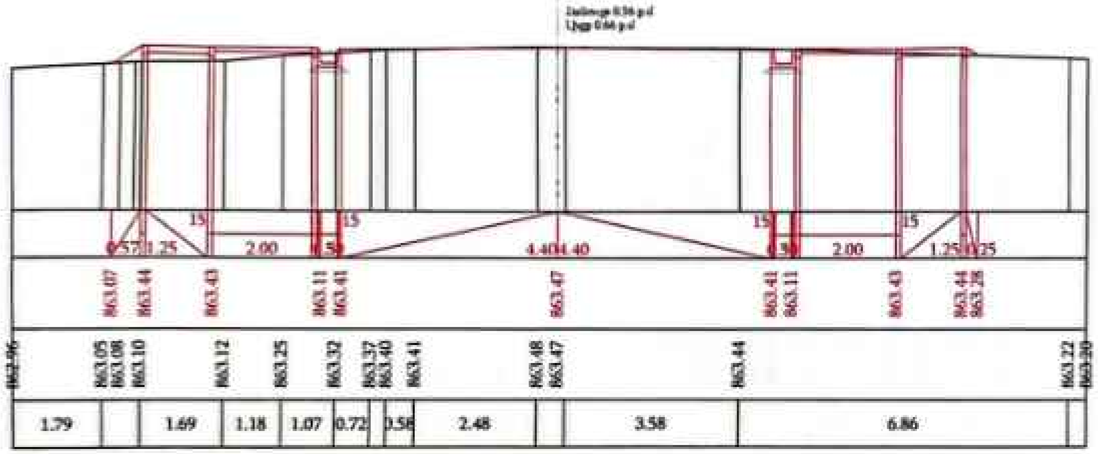

ՀԱՄԱՁԱՅՆԵՑՎԱԾ Է

		19		

Scanned with CamScanner

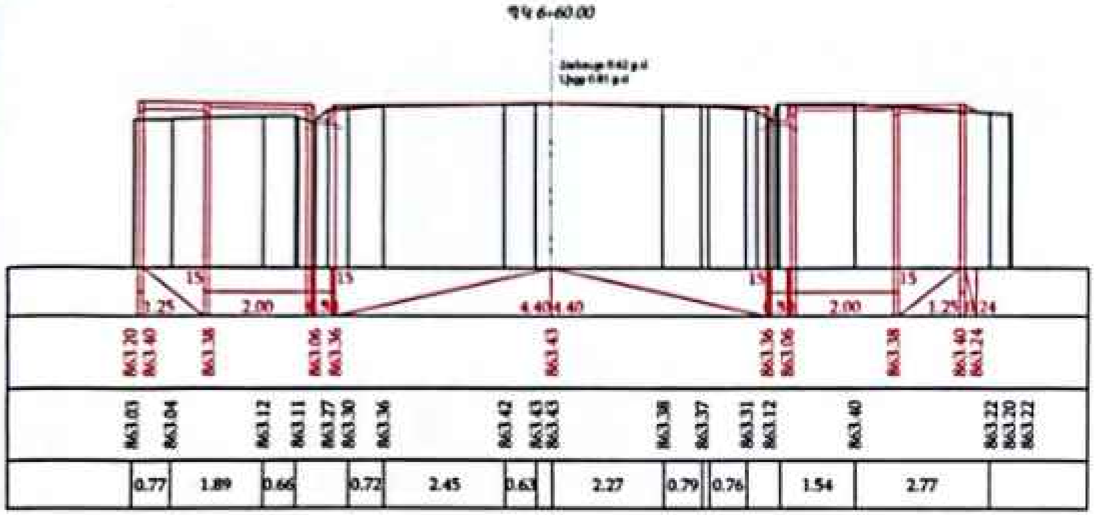
ՊԿ 6+60.00
2.00
4.40
4.40
2.00
0.77
1.89
0.66
0.72
2.45
0.63
2.27
0.79
0.76
1.54
2.77

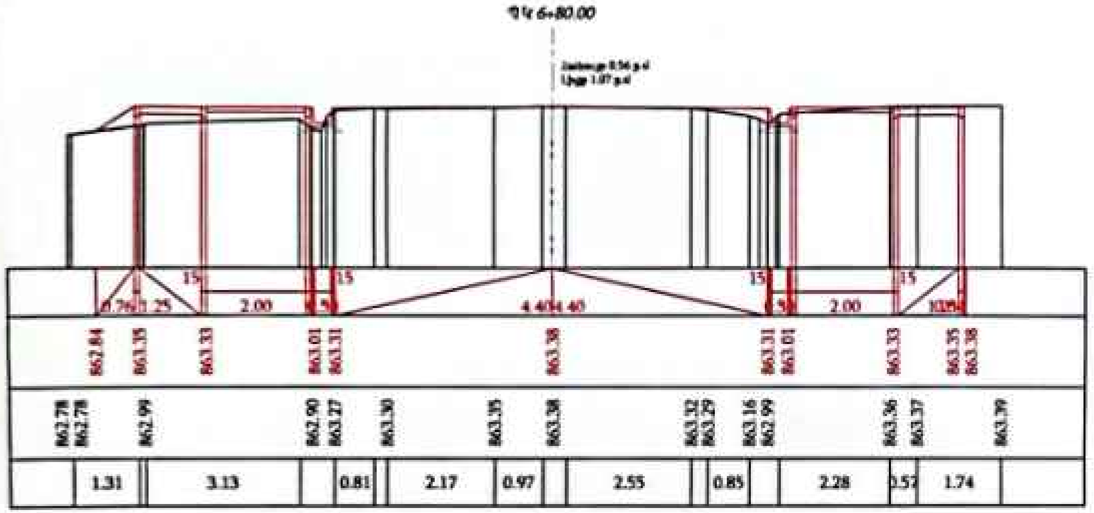
ՊԿ 6+80.00
2.00
4.40
4.40
2.00
1.31
3.13
0.81
2.17
0.97
2.55
0.85
2.28
1.74

20

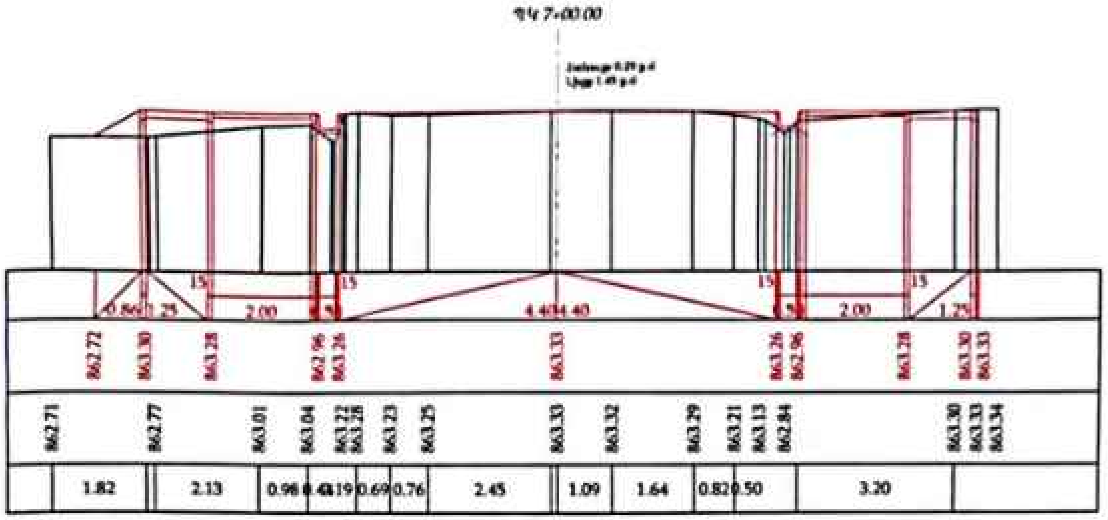

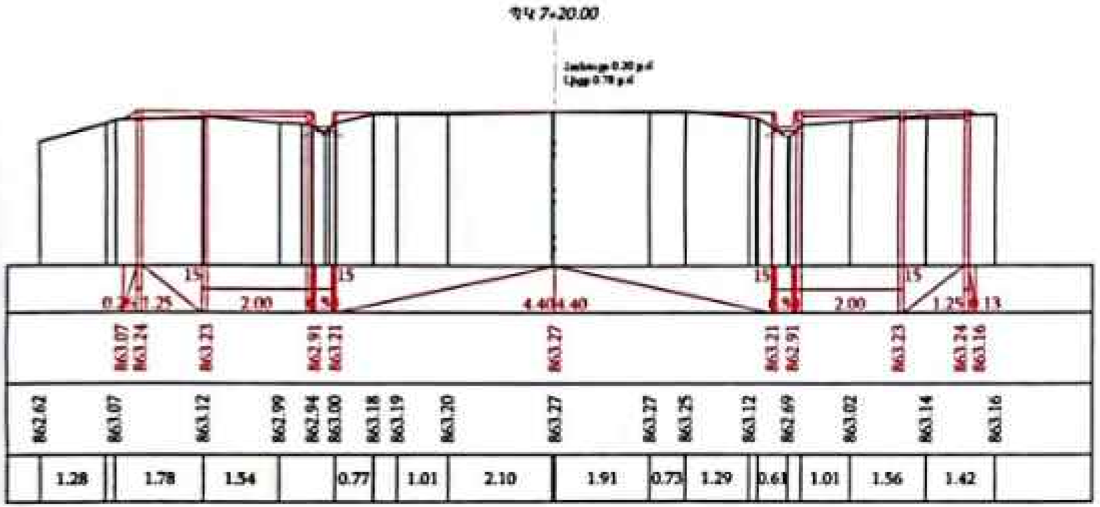

ՀԱՄԱՁԱՅՆԵՑՎԱԾ Է

«ԹԻՎ 28 ՇՄՇ» ՍՊԸ
ՓՈՐՁԱՔՆՆՈՒԹՅՈՒՆ

21	110

ՊԿ 7+40.00

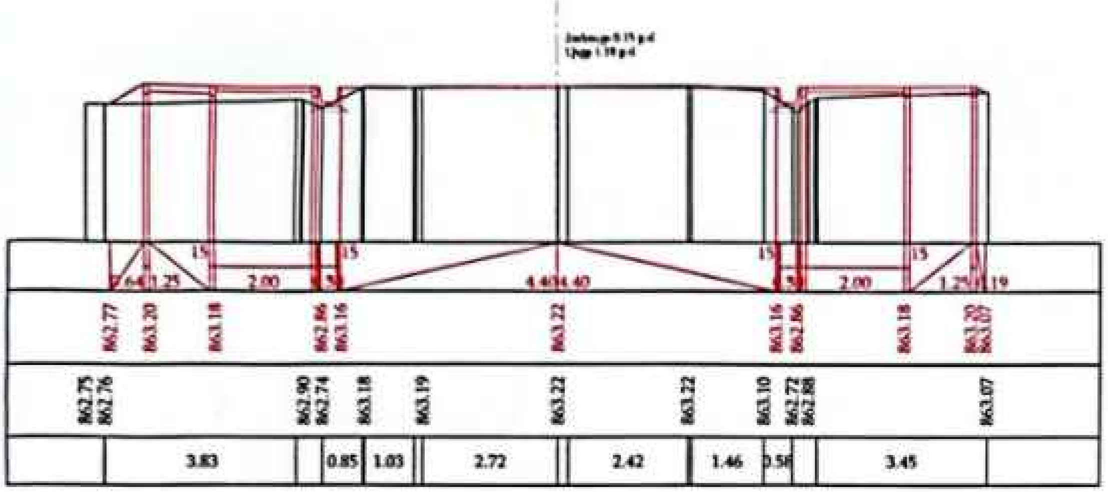

ՊԿ 7+60.00

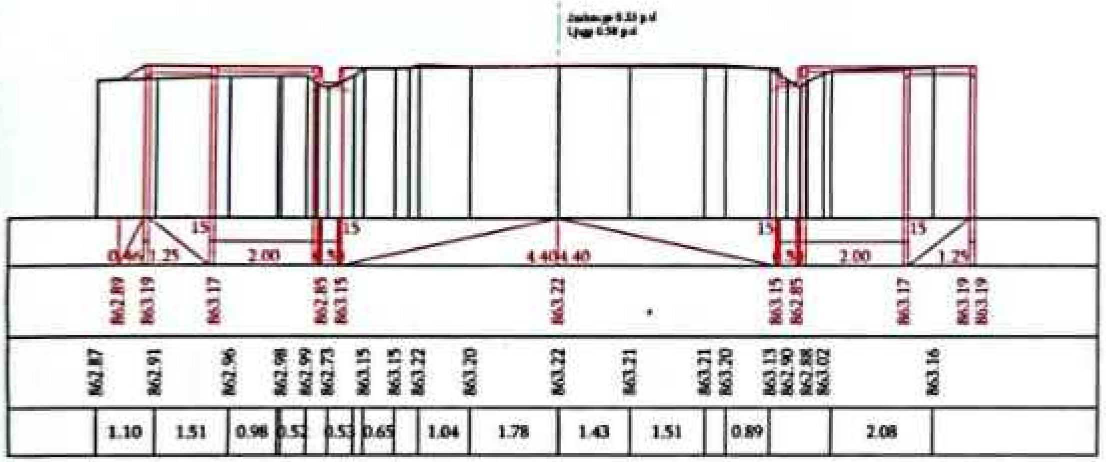

«ԹԻՎ 28 ՇՄՏ» ՍՊԸ
ՓՈՐՁԱՔՆՆՈՒԹՅՈՒՆ

				Ս ●	22	110

ՊԿ 7+80.00

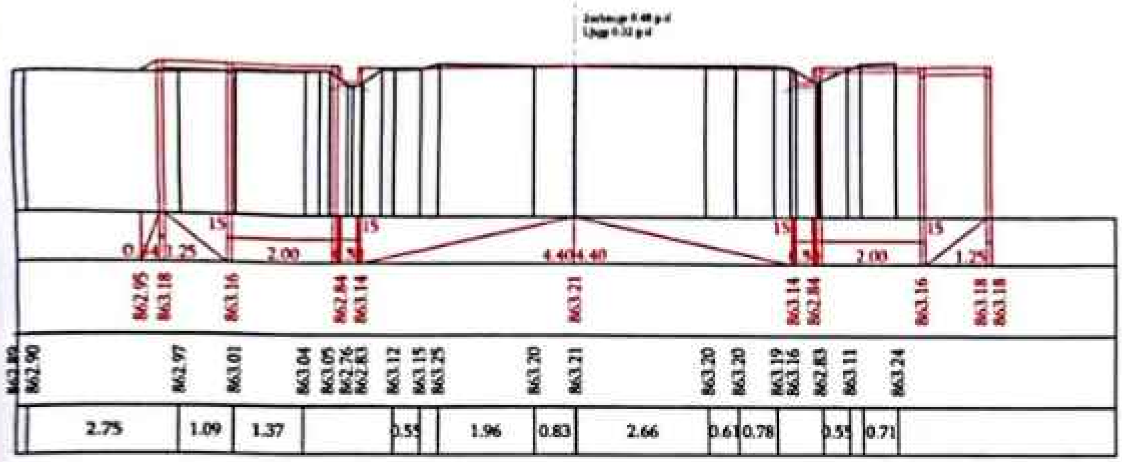

ՊԿ 8+00.00

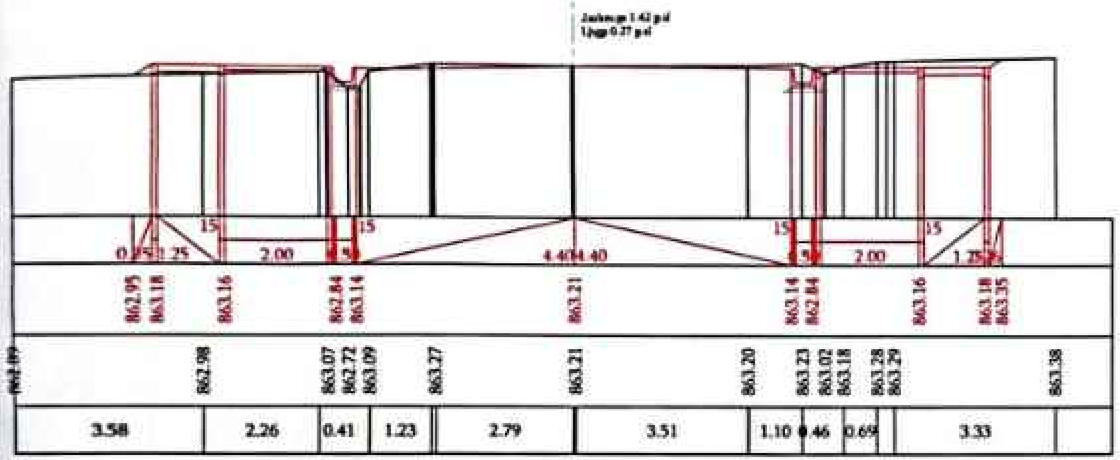

«Թիվ 23 ՇՄՏ» ԲԲԸ
ՓՈՐՁԱՔՆՆՈՒԹՅՈՒՆ

Ա	23	110

Scanned with CamScanner

ՊԿ 8+20.00

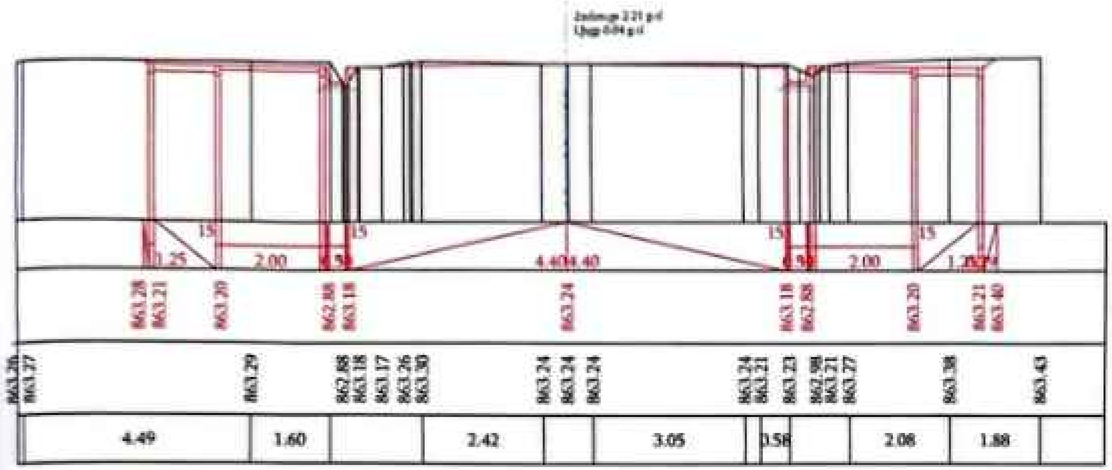

ՊԿ 8+40.00

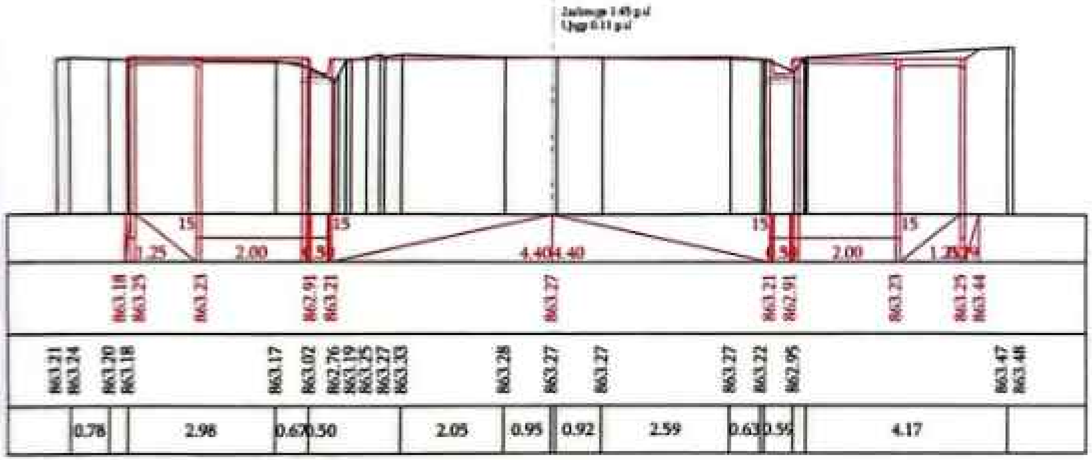

ՀԱՄԱՁԱՅՆԵՑՎԱԾ Է

«ԹԻՎ 28 ՇՄՏ» ՊՈԱԿ
ՓՈՐՁԱՔՆՆՈՒԹՅՈՒՆ

24

Scanned with CamScanner

ՊԿ 8+60.00

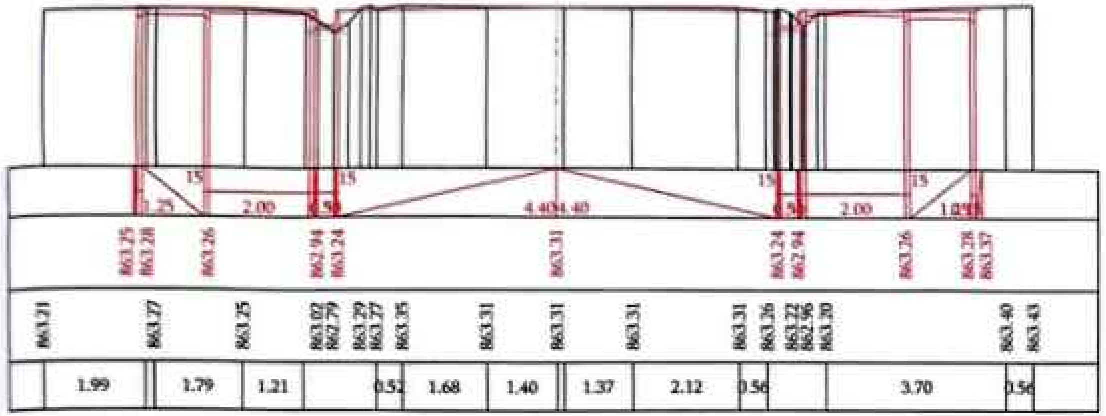

ՊԿ 8+80.00

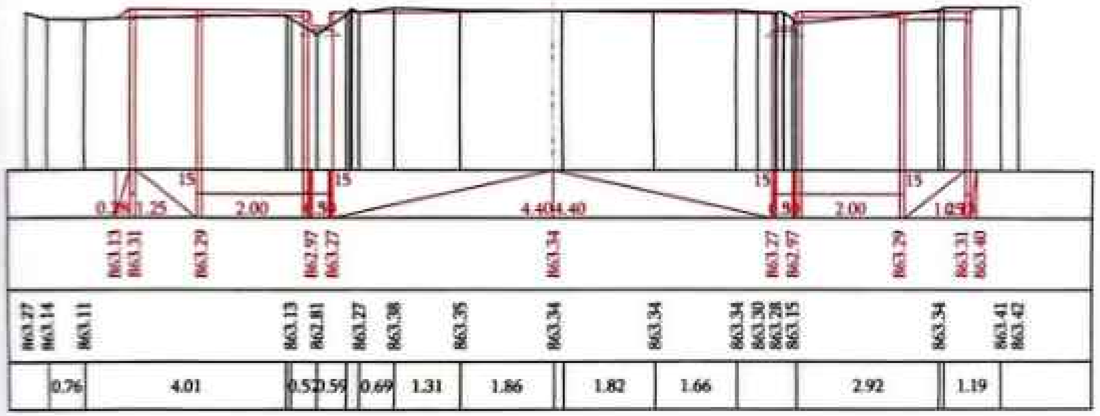

ՀԱՄԱՁԱՅՆԵՑՎԱԾ Է

25

ՊԿ 9+00.00

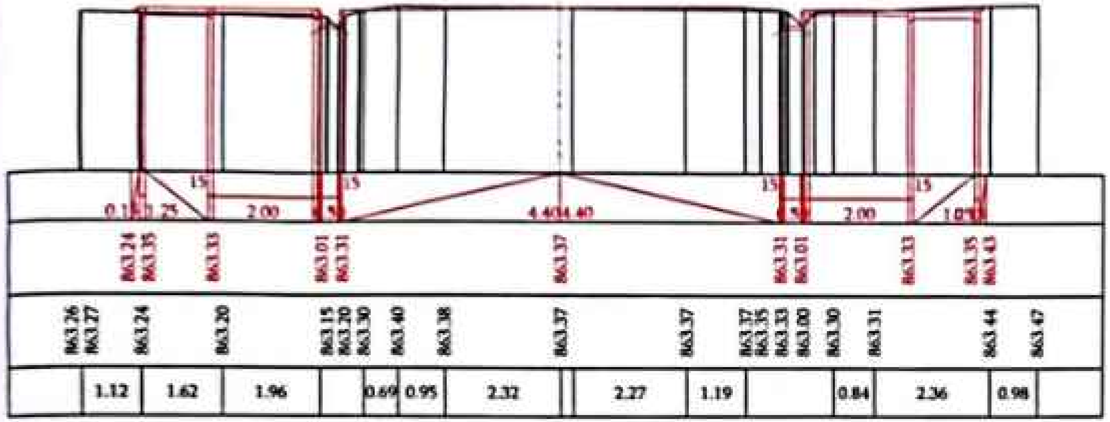

ՊԿ 9+20.00

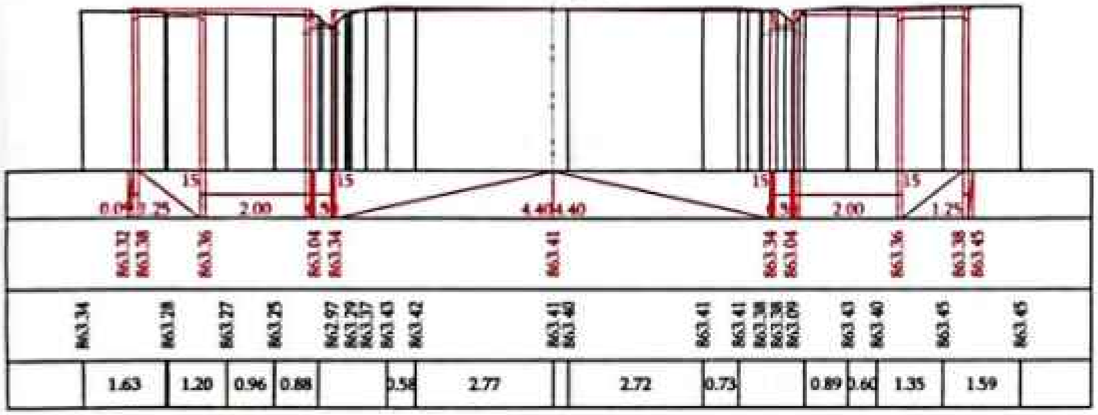

	26	110

Scanned with CamScanner

ՊԿ 9+40.00

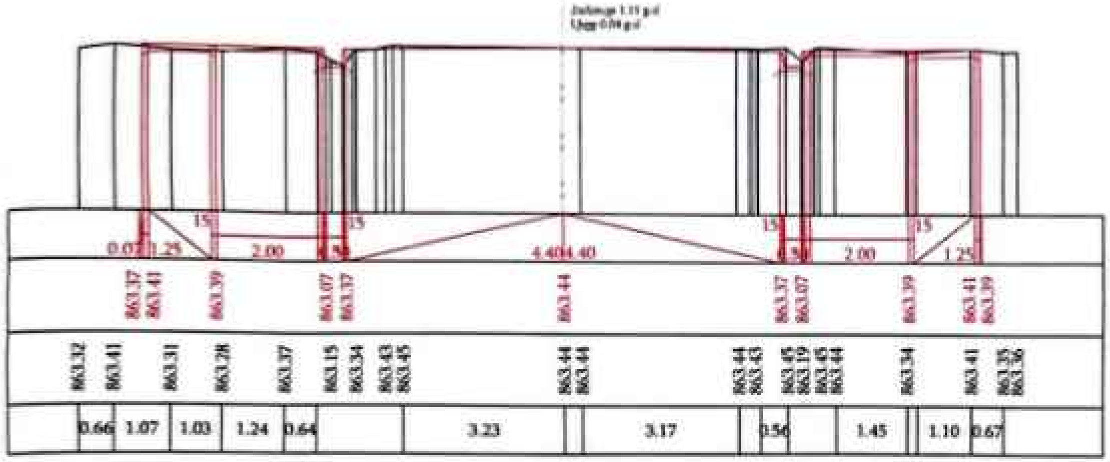

ՊԿ 9+60.00

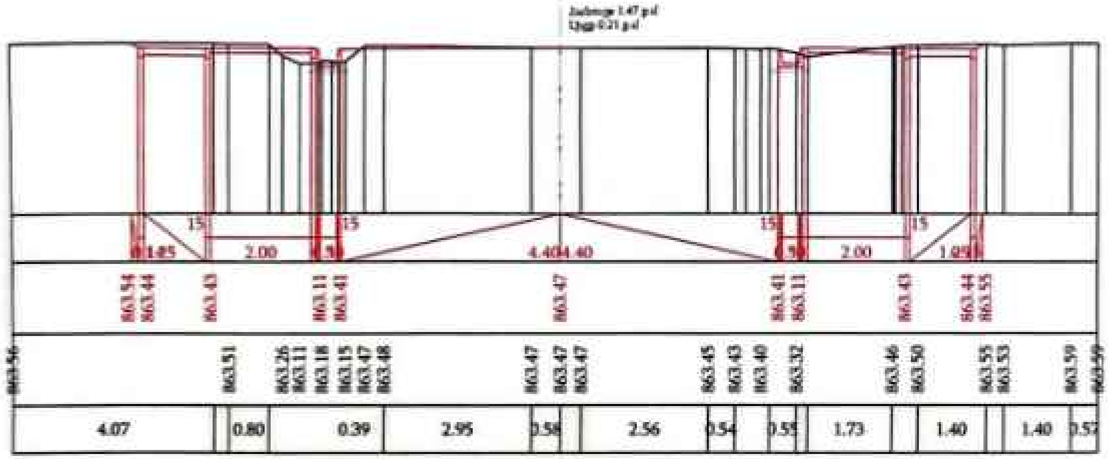

27

ՊԿ 9+80.00

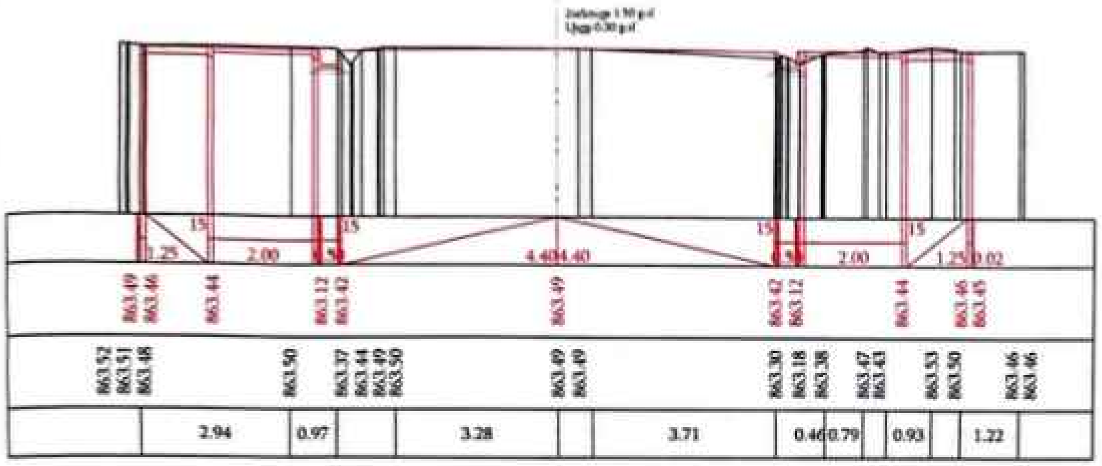

ՊԿ 10+00.00

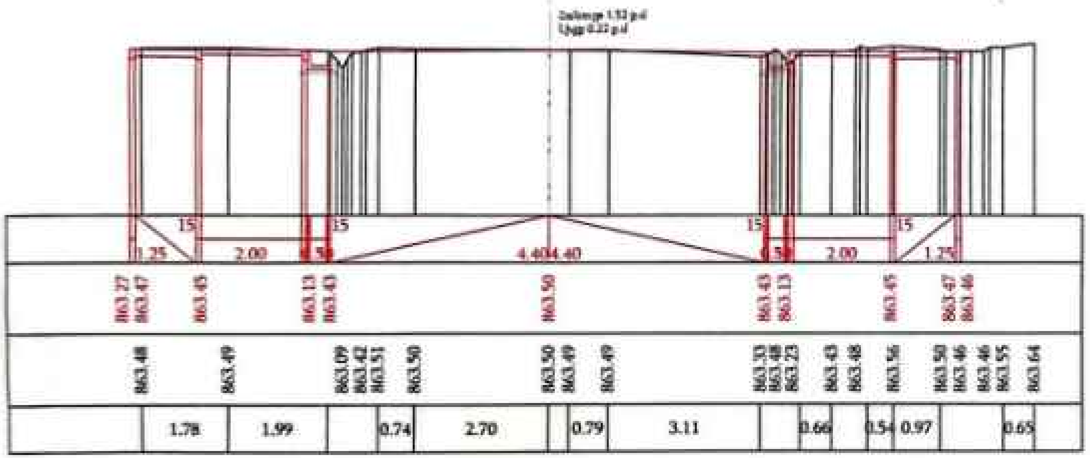

«ԹԻՎ 28 ԵՄՇ» ԲԲԸ
ՓԲՐՁԱՔՆՈՒԹՅՈՒՆ

Ա Փ	28

ՊԿ 10+20.00

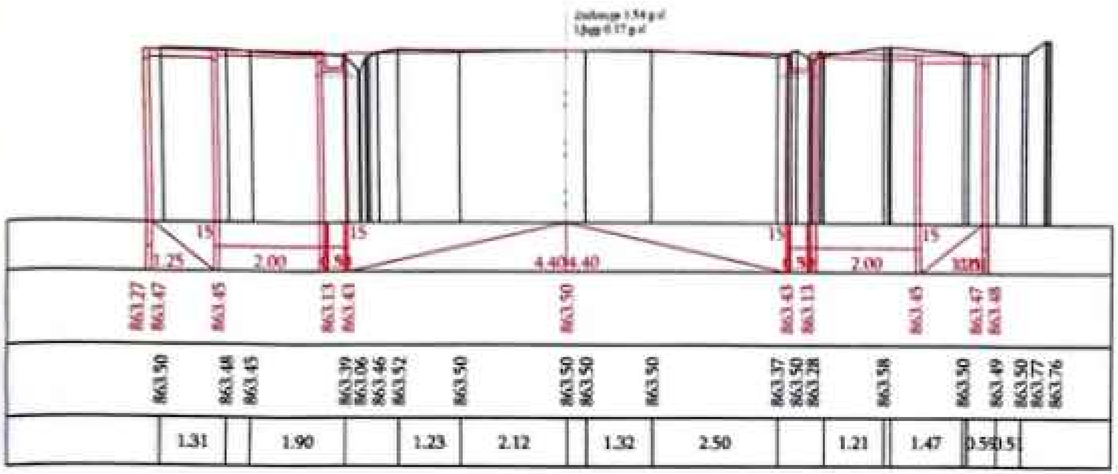

ՊԿ 10+40.00

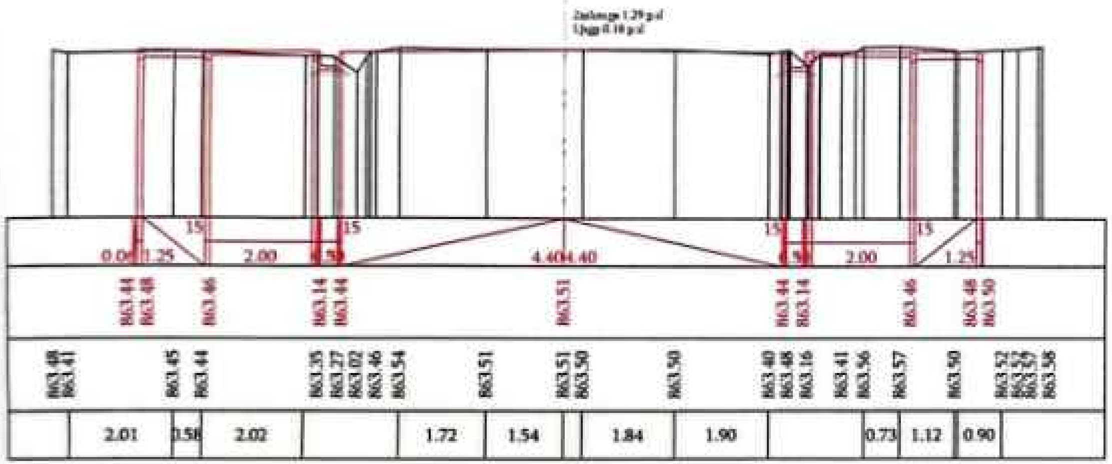

ՀԱՄԱՁԱՅՆԵՑՎԱԾ Է

«ՖԻԼ ՏՏՐ» ՍՊԸ ՓՈՐՁԱՔՆՆՈՒԹՅՈՒՆ

05426861

Ս Փ	29	110	

Scanned with CamScanner

ՊԿ 10+60.00

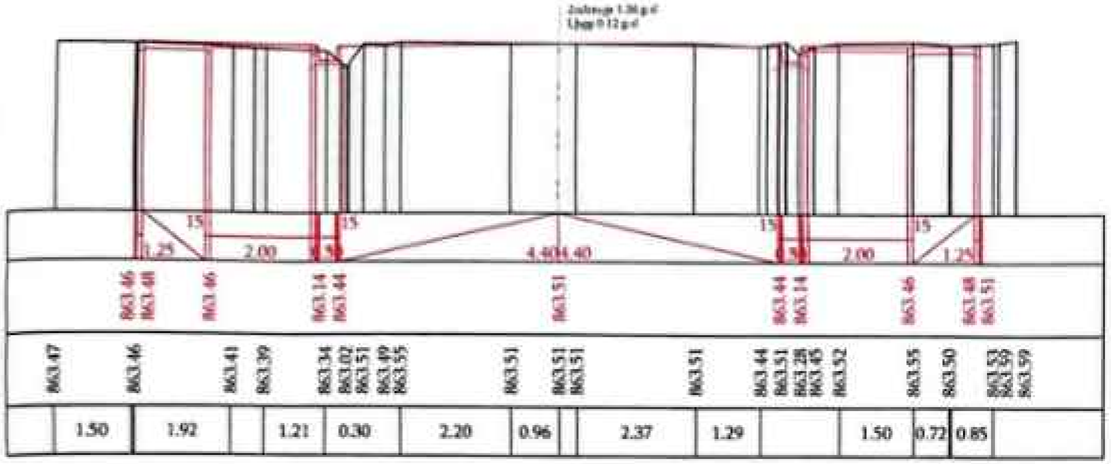

ՊԿ 10+80.00

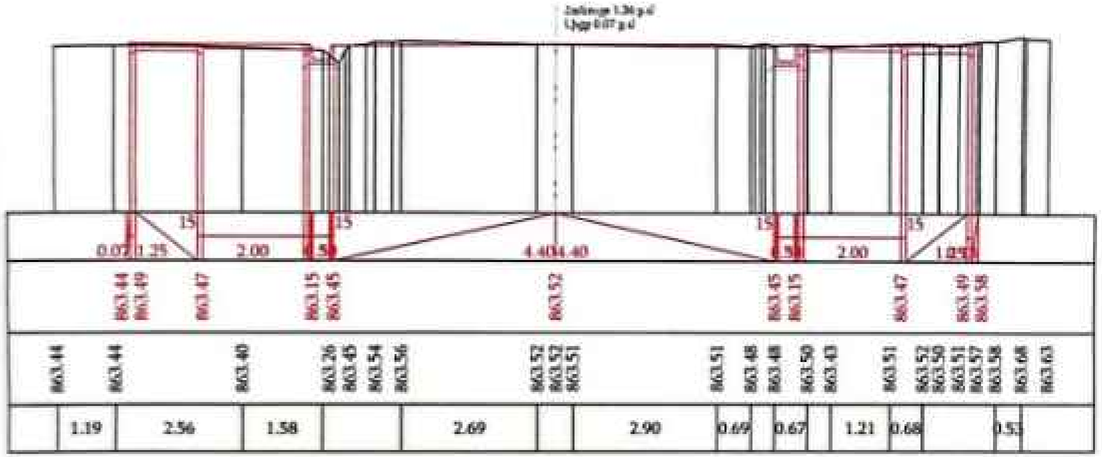

30

ՊԿ 11+00.00

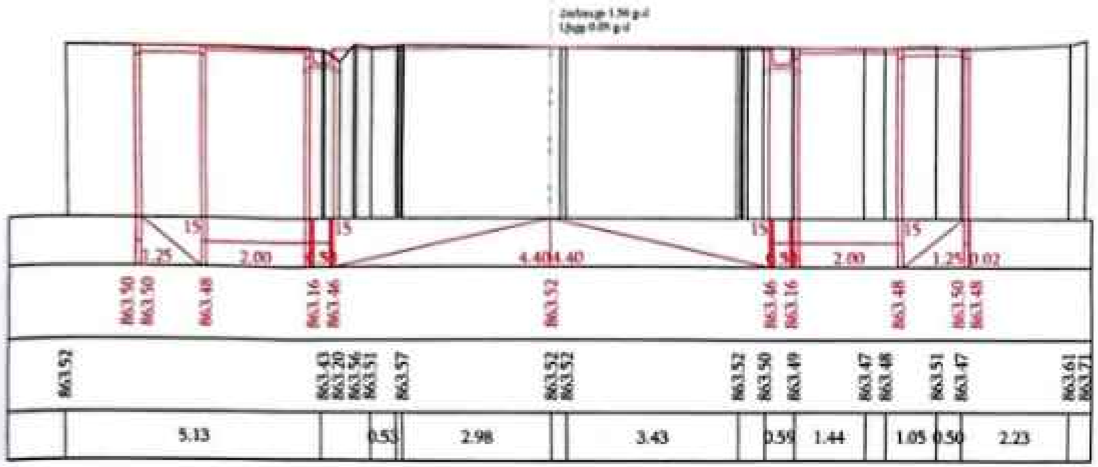

ՊԿ 11+20.00

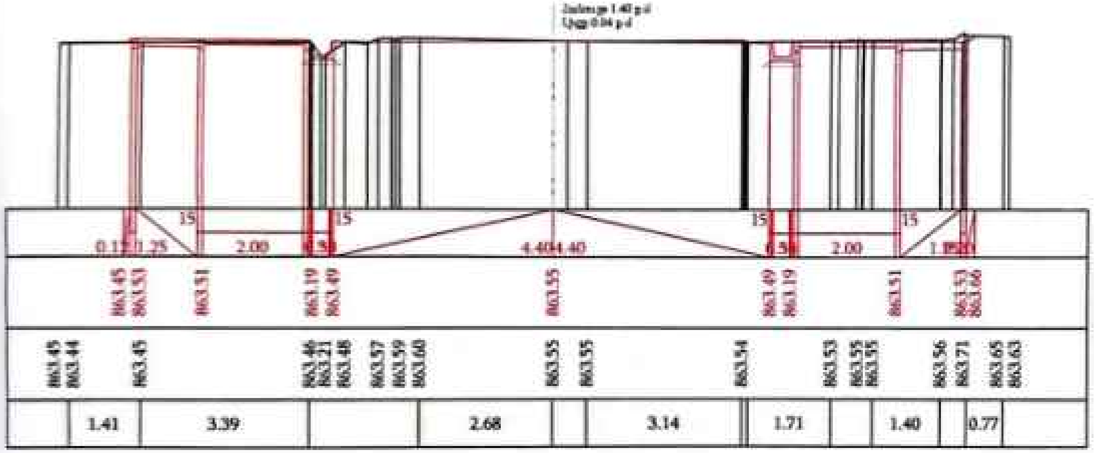

ՀԱՄԱՁԱՅՆԵՑՎԱԾ Է

«ԹԻՎ 28 ՇՄԸ» ԲԲԸ
ՓՈՐՁԱՔՆՆՈՒԹՅՈՒՆ

31

ՊԿ 11+40.00

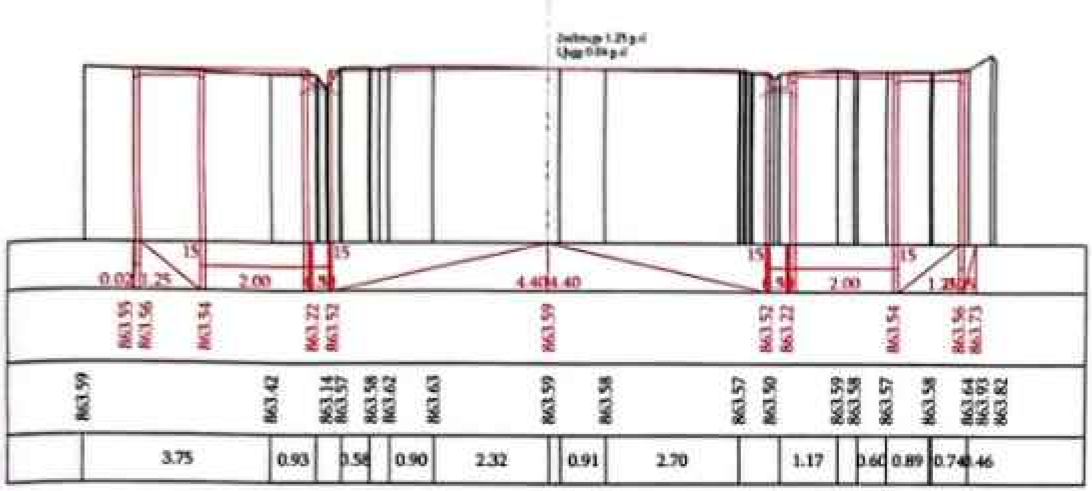

ՊԿ 11+60.00

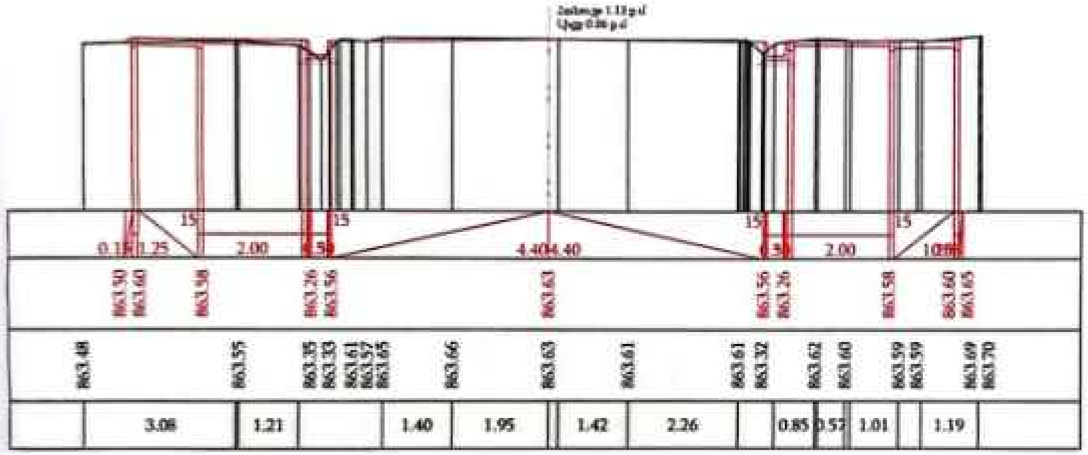

«Թիվ 28 ՇՄՏ» ԲԲԸ
ՓՈՐՁԱՔՆՆՈՒԹՅՈՒՆ

32

ՊԿ 11+80.00

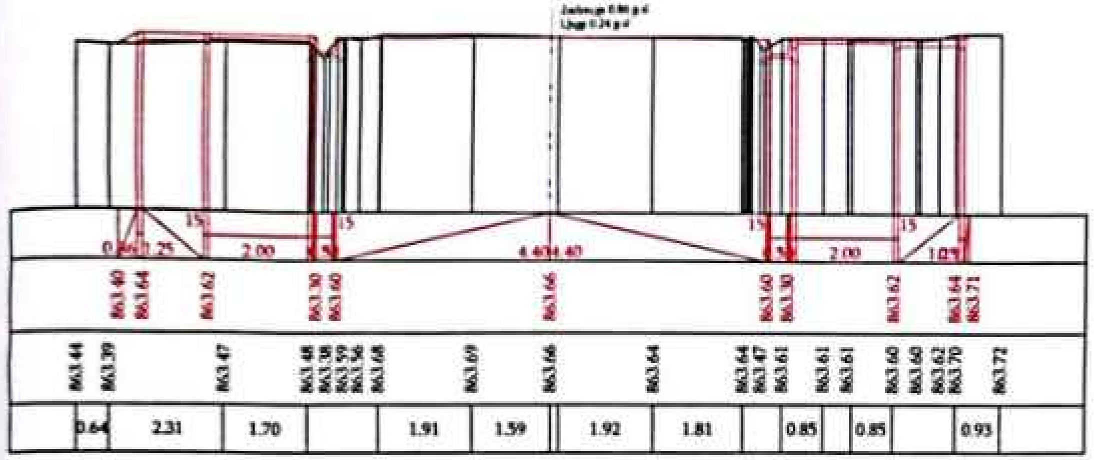

ՊԿ 12+00.00

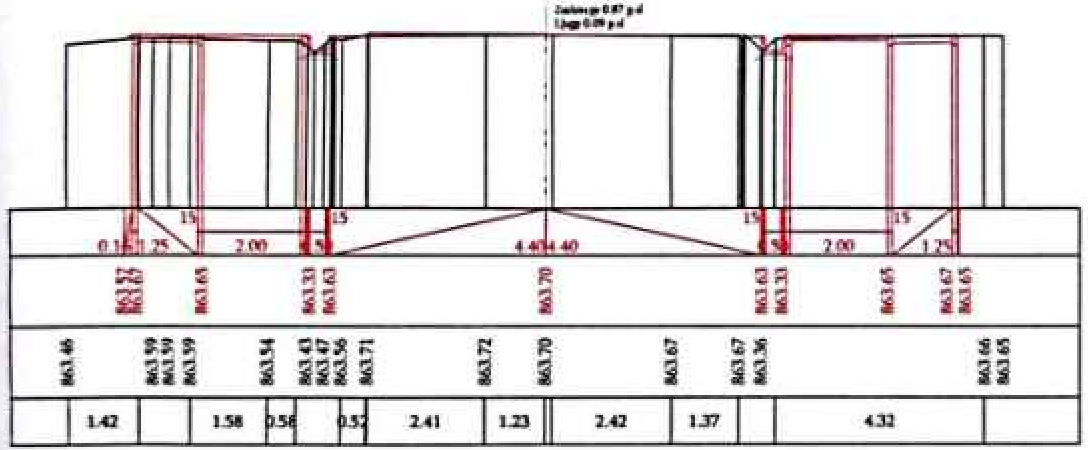

ՀԱՄԱՁԱՅՆԵՑՎԱԾ Է

«ԹԻՎ 28 ՇՄՏ» ԲԲԸ
ՓՈՐՁԱՔՆՆՈՒԹՅՈՒՆ

33

ПК 12+20.00

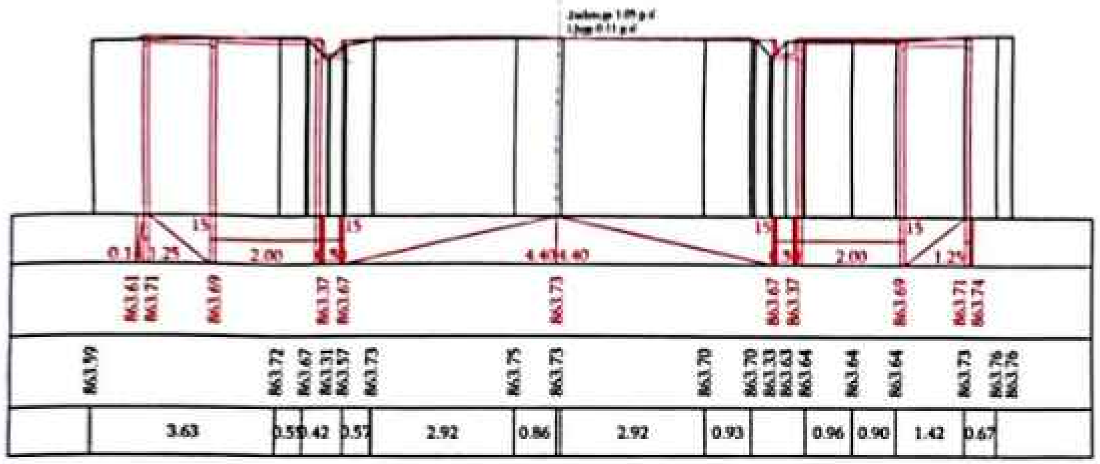

ПК 12+40.00

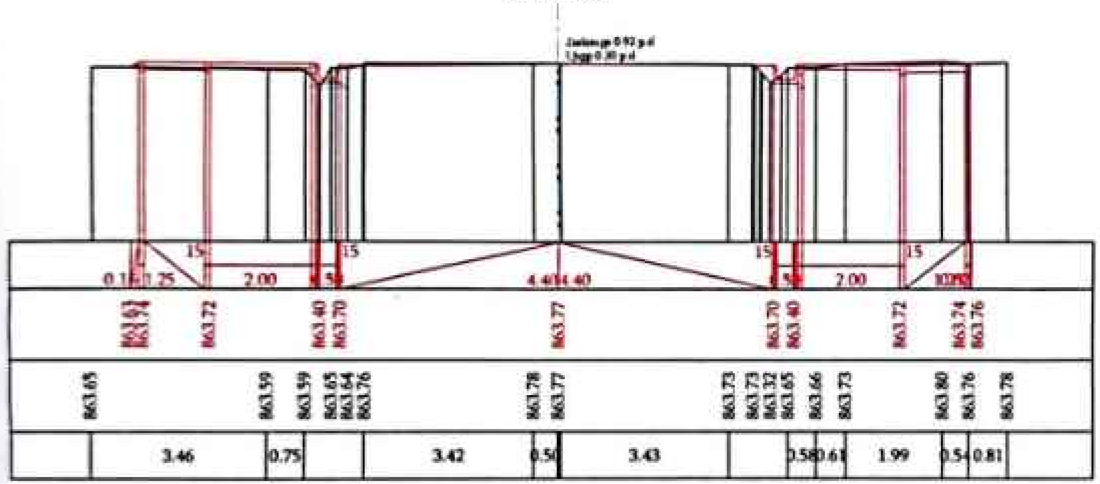

34

ՊԿ 12+60.00

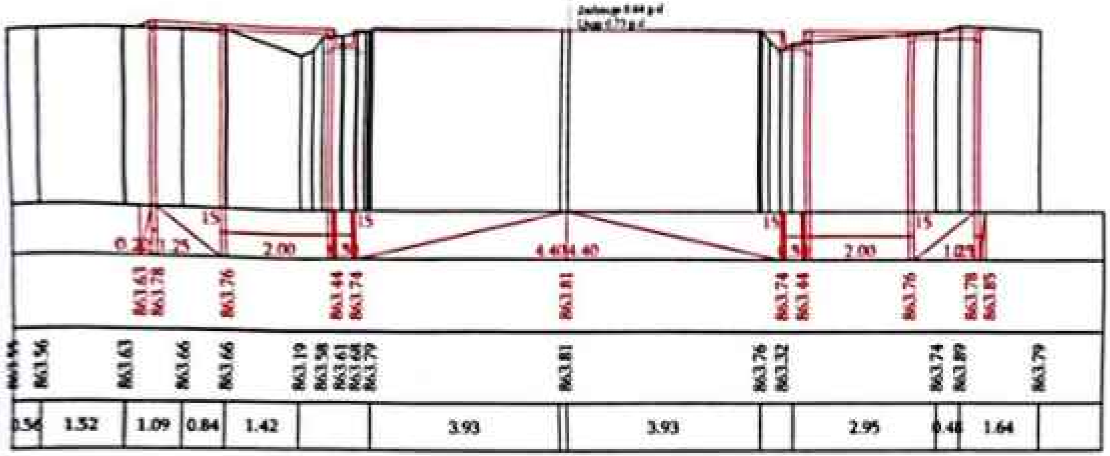

ՊԿ 12+80.00

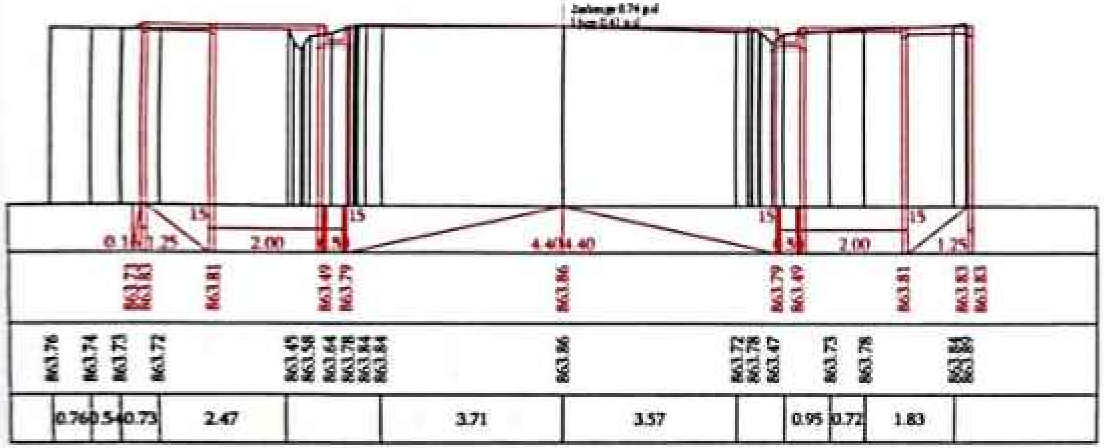

«ԹՈՒՎ 28 ՇՄՇ» ՍՊԸ
ՓՈՐՁԱՔՆՆՈՒԹՅՈՒՆ

35

110

ՊԿ 13+00.00

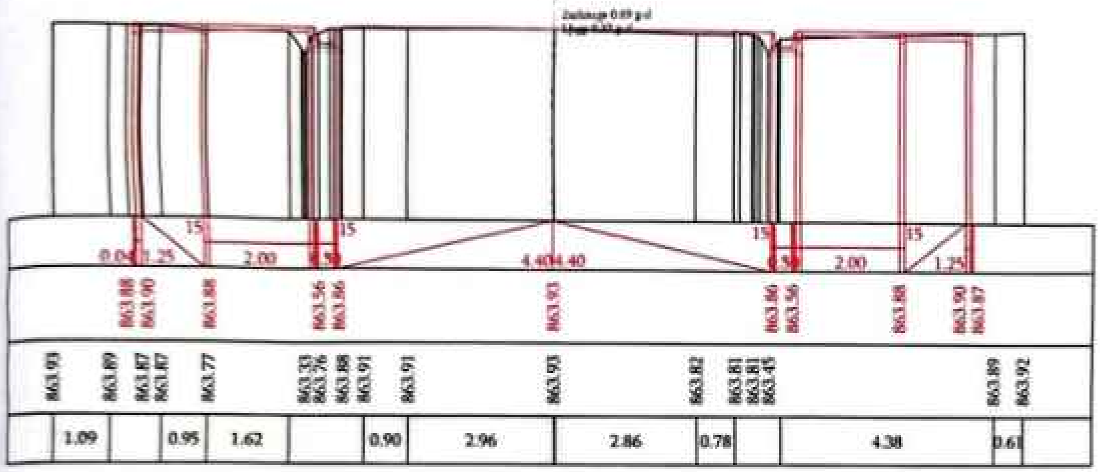

ՊԿ 13+20.00

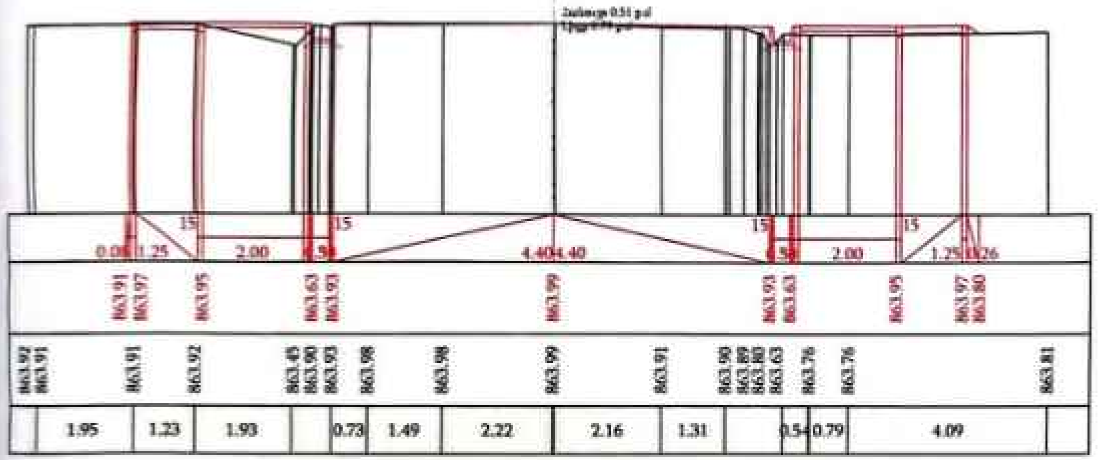

«Թիվ 28 ՇՄՇ» ԲԲԸ ՓՈՐՁԱՔՆՆՈՒԹՅՈՒՆ

36

Scanned with CamScanner

ՊԿ 13+40.00

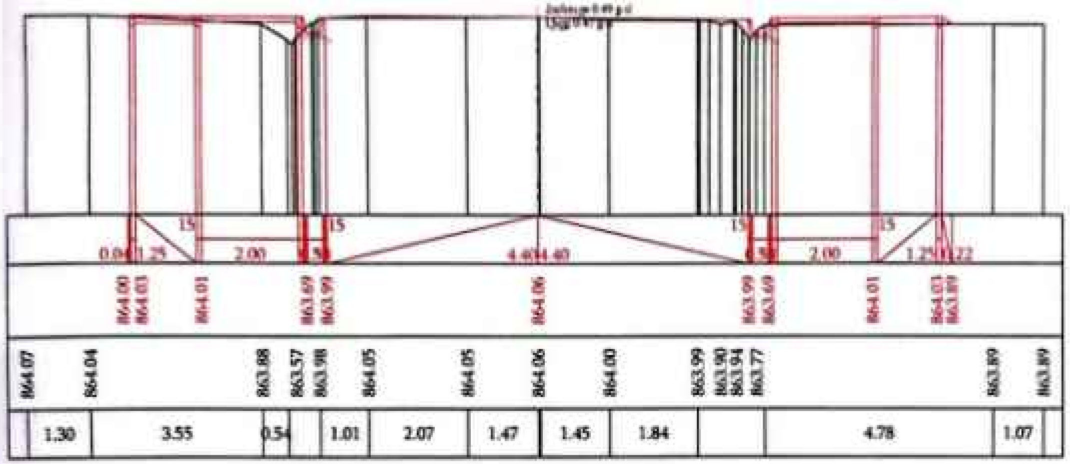

ՊԿ 13+60.00

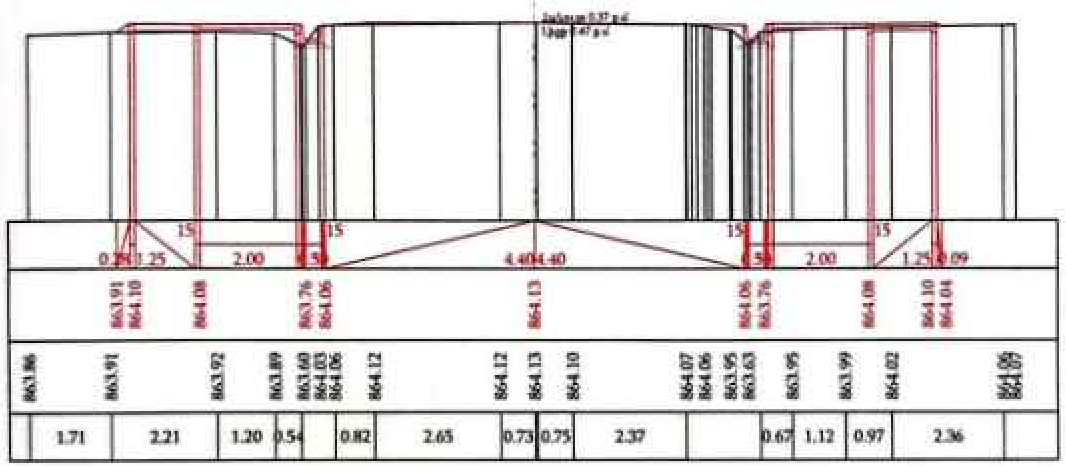

37

ՊԿ 13+80.00

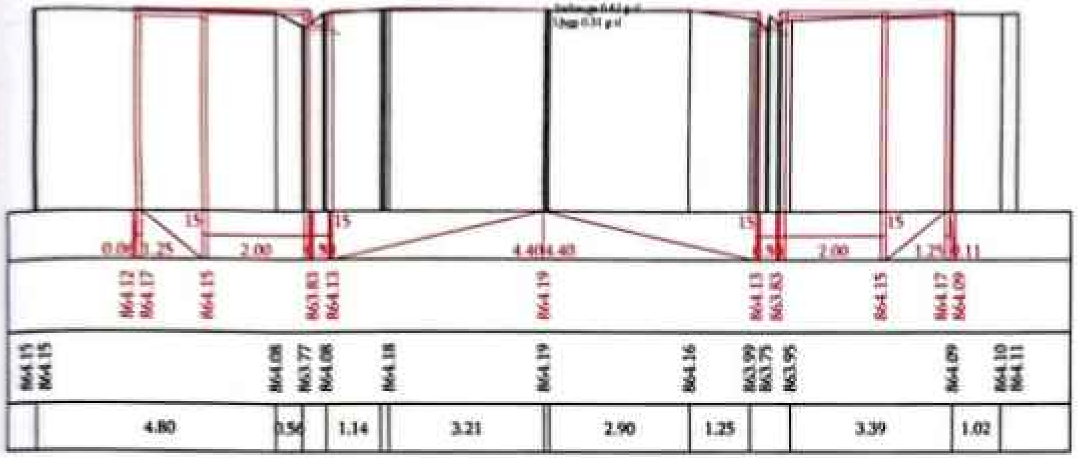

ՊԿ 14+00.00

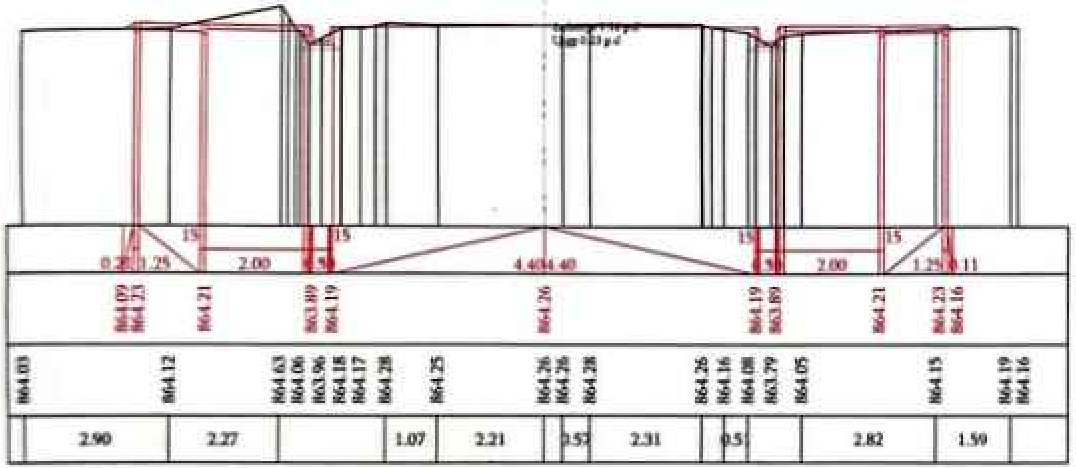

38

ՊԿ 14+20.00

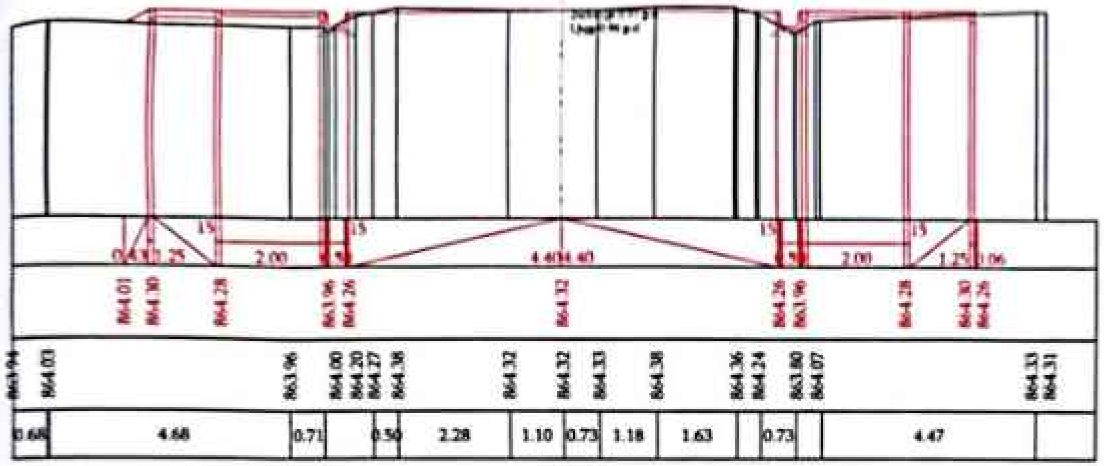

ՊԿ 14+40.00

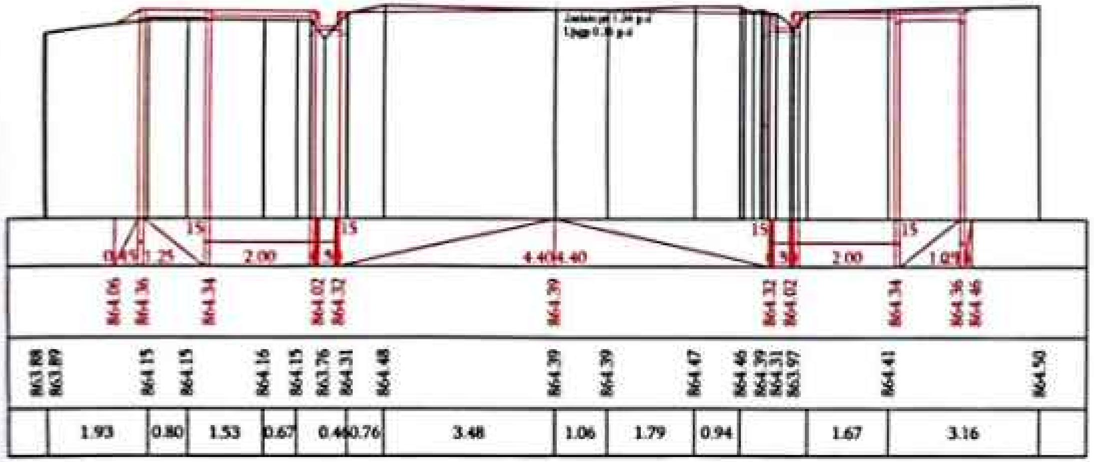

[illegible]	39	110

Scanned with CamScanner

ՊԿ 14+60.00

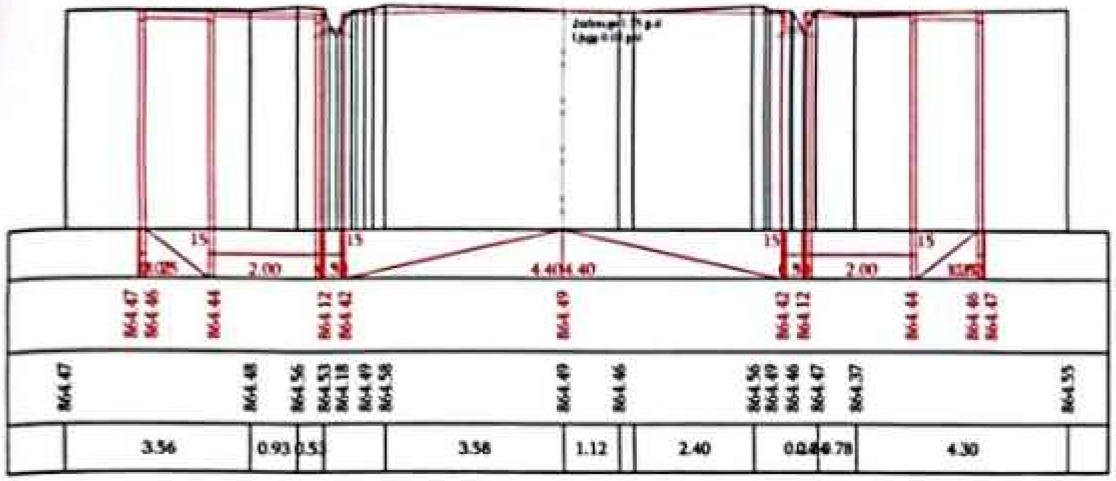

ՊԿ 14+80.00

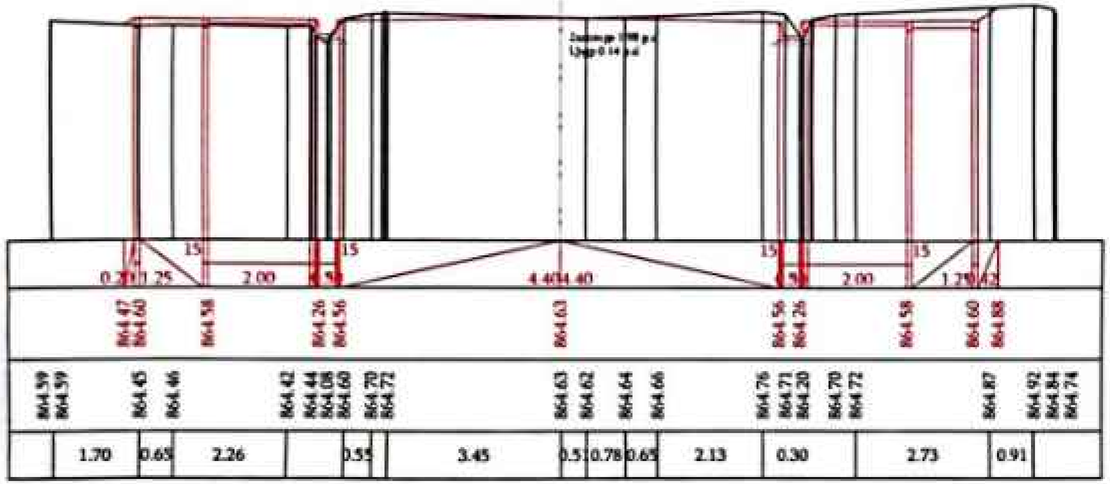

«ԹԻՎ 28 ՇՄՇ» ՍՊԸ
ՓՈՐՁԱՔՆՆՈՒԹՅՈՒՆ

40

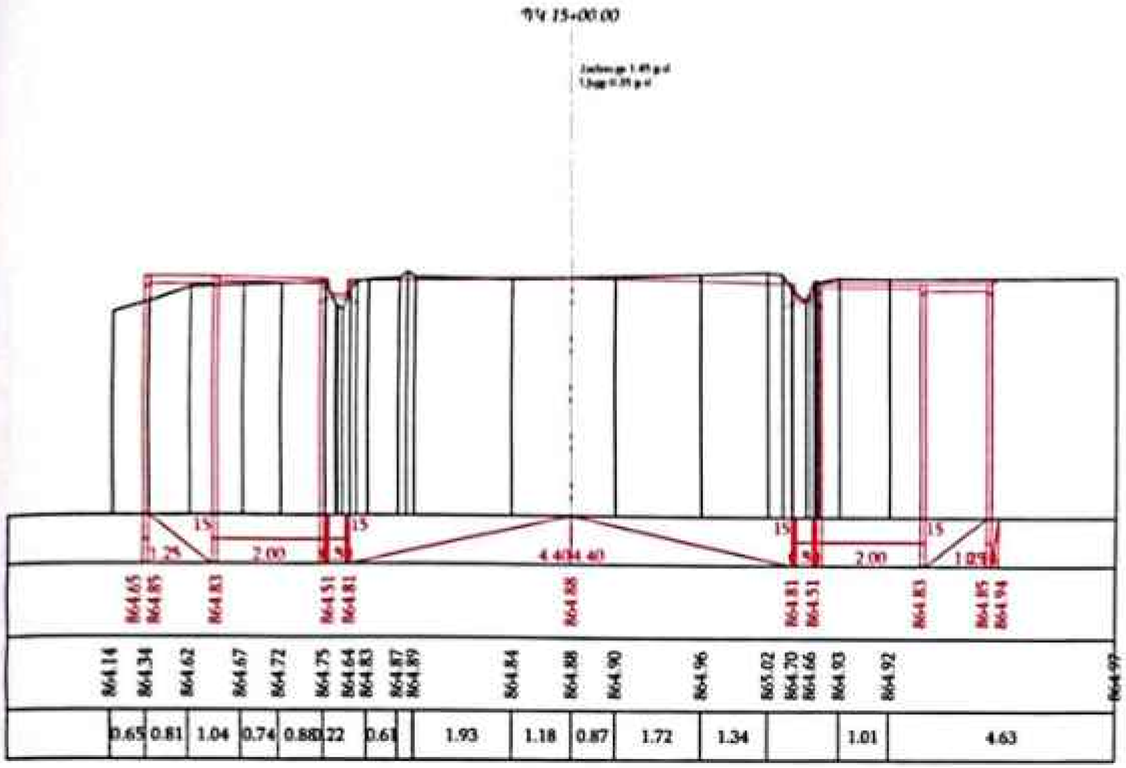

	41	

Scanned with CamScanner

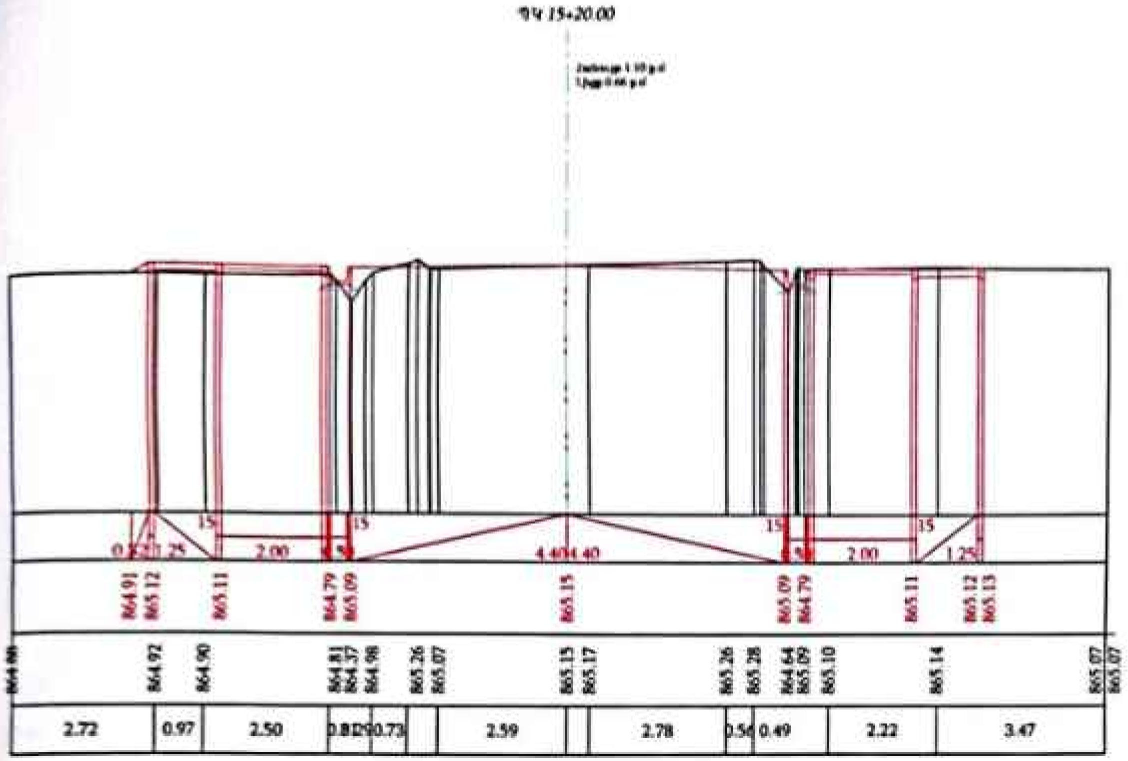

ՊԿ 15+20.00
0.12
1.25
15
2.00
15
4.40
4.40
15
2.00
15
1.25
864.91
865.12
865.11
864.79
865.09
865.15
865.09
864.79
865.11
865.12
865.13
864.92
864.90
864.81
864.37
864.98
865.26
865.07
865.15
865.17
865.26
865.28
864.64
865.09
865.10
865.14
865.07
865.07
2.72
0.97
2.50
0.73
2.59
2.78
0.49
2.22
3.47

42	110

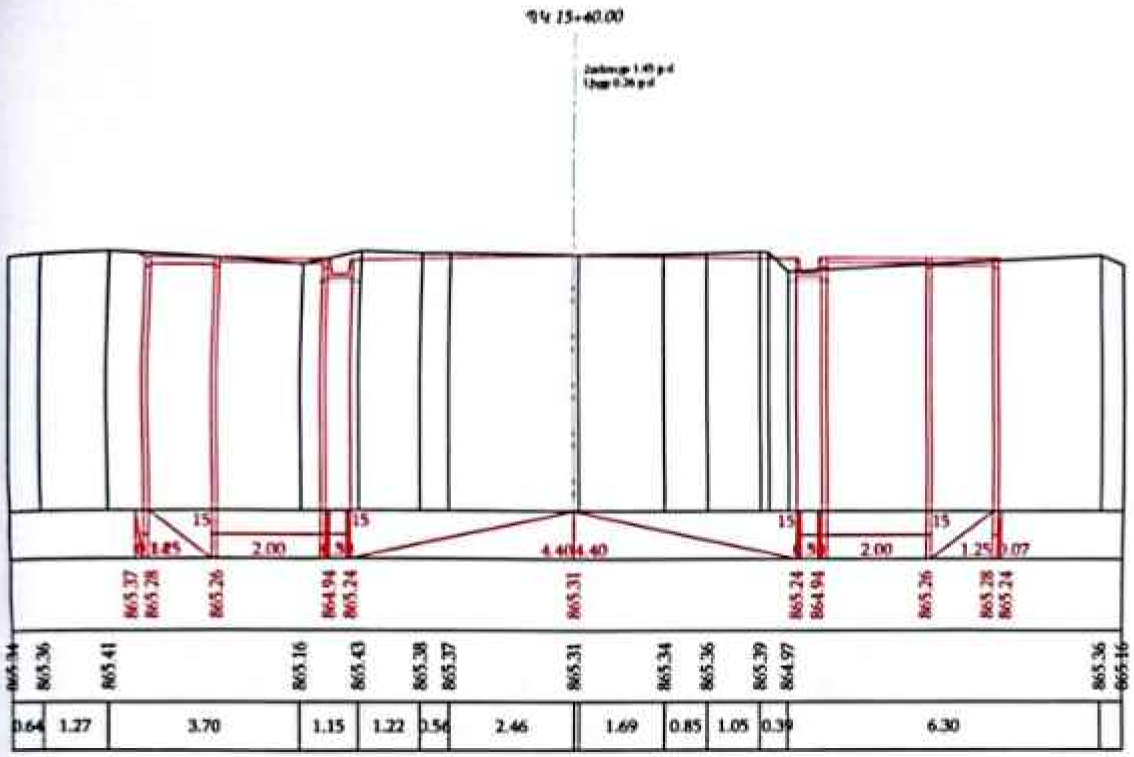

ՊԿ 15+40.00
15
2.00
4.40
4.40
865.37
865.28
865.26
864.94
865.24
865.31
865.34
865.41
865.16
865.43
865.38
865.39
864.97
865.36
0.64
1.27
3.70
1.15
1.22
0.56
2.46
1.69
0.85
1.05
0.39
6.30

43

110

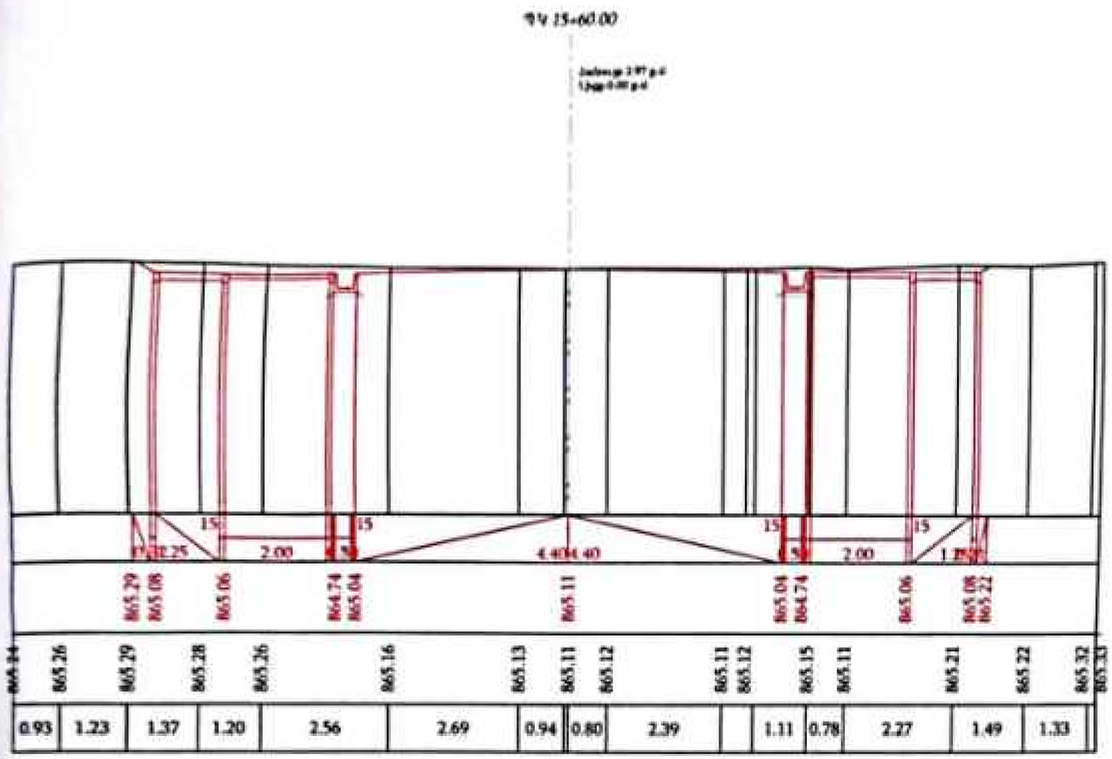

ՀԱՄԱՁԱՅՆԵՑՎԱԾ Է

	44	110

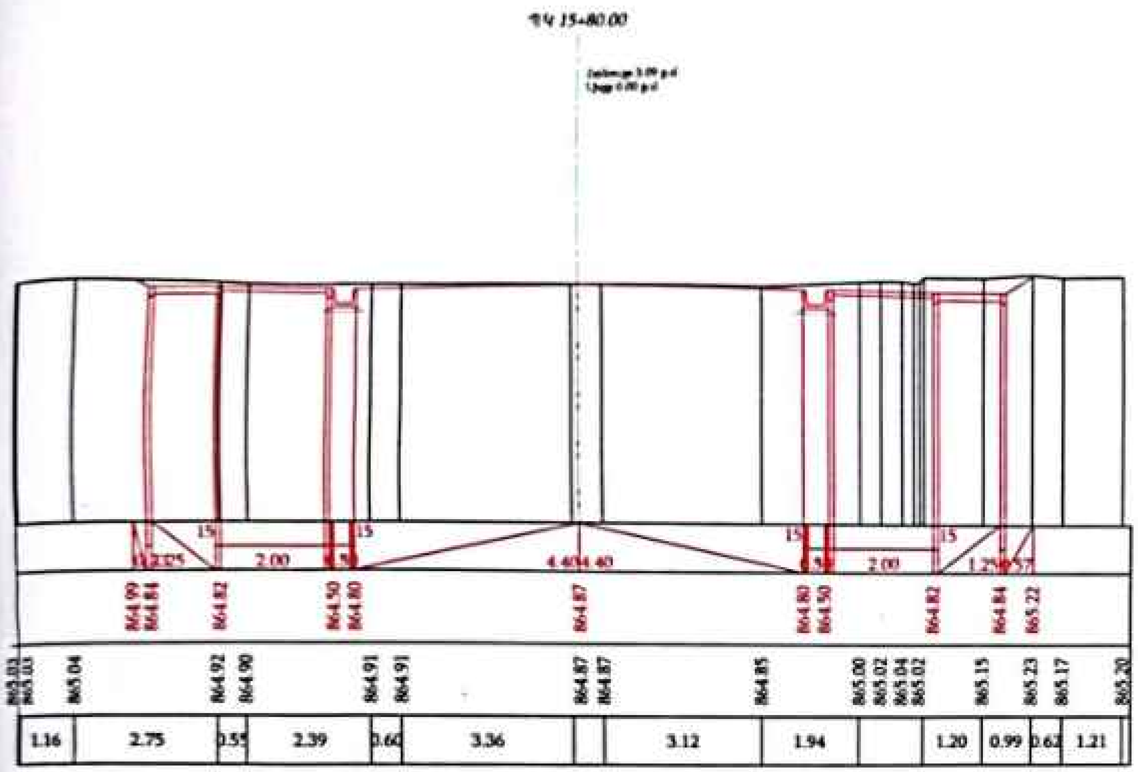

ՊԿ 15+80.00
15
2.25
2.00
15
4.40
4.40
15
2.00
15
1.25
864.99
864.84
864.82
864.50
864.80
864.87
864.80
864.50
864.82
864.84
865.22
865.03
865.03
865.04
864.92
864.90
864.91
864.91
864.87
864.87
864.85
865.00
865.02
865.04
865.02
865.15
865.23
865.17
865.20
1.16
2.75
0.55
2.39
0.60
3.36
3.12
1.94
1.20
0.99
0.62
1.21

45

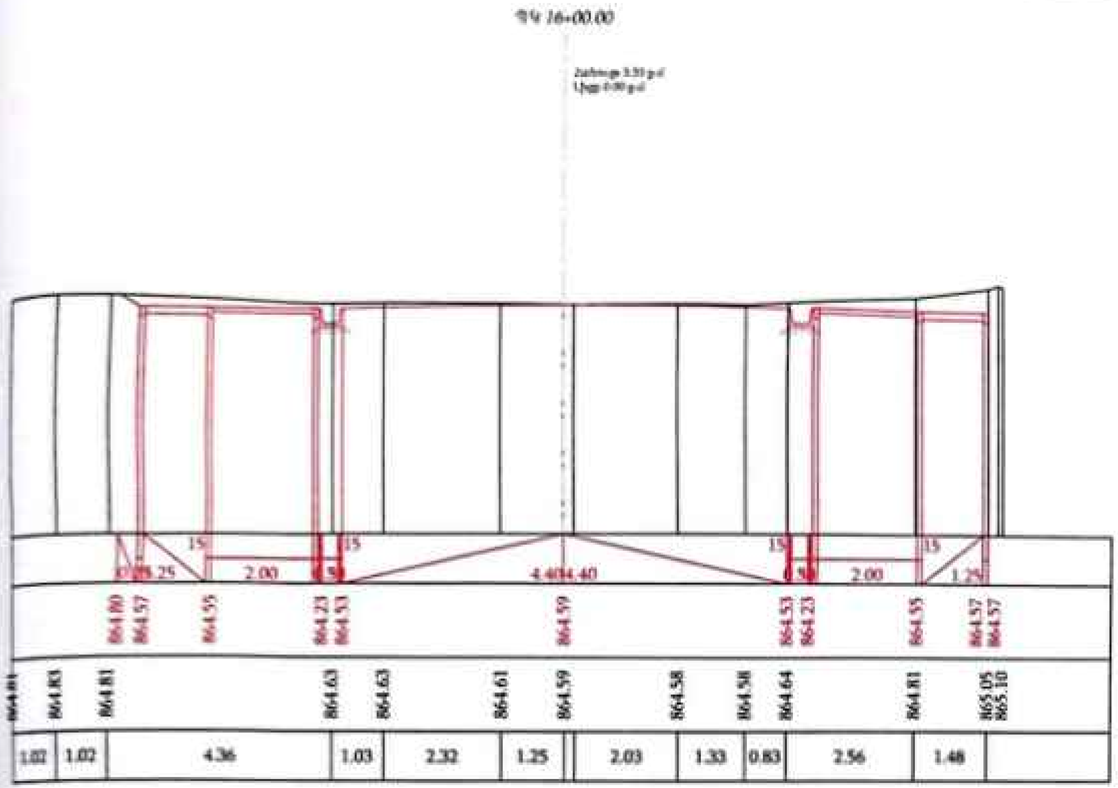

ՊԿ 16+00.00
15
15
15
15
2.00
4.40
4.40
2.00
1.25
864.80
864.57
864.55
864.23
864.53
864.59
864.53
864.23
864.55
864.57
864.57
864.81
864.83
864.81
864.63
864.63
864.61
864.59
864.58
864.58
864.64
864.81
865.05
865.10
1.02
1.02
4.36
1.03
2.32
1.25
2.03
1.33
0.83
2.56
1.48

46

ՊԿ 16+20.00

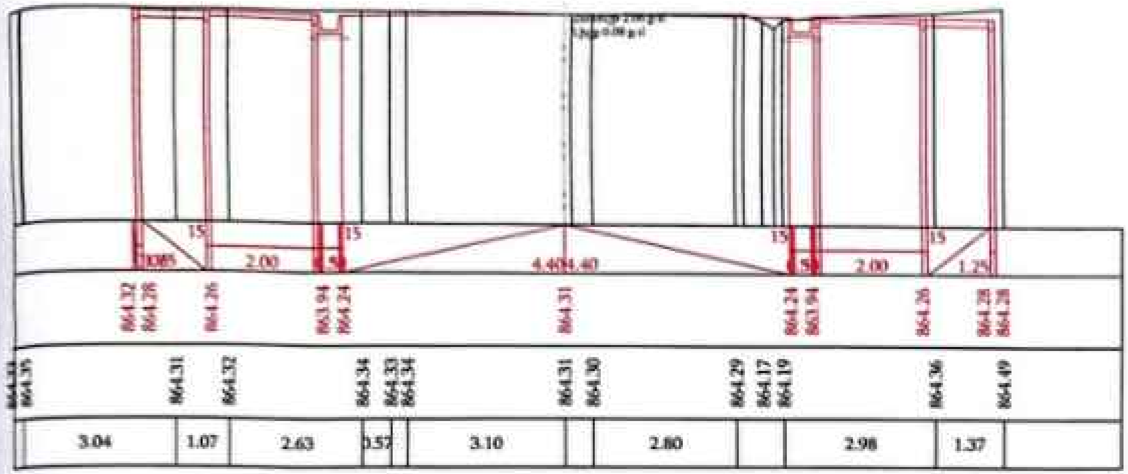

ՊԿ 16+40.00

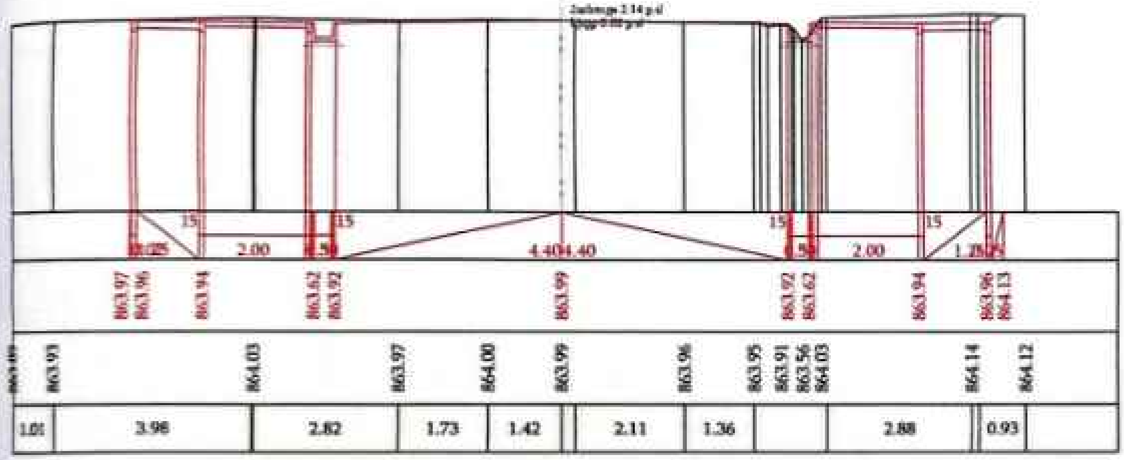

ՀԱՄԱՁԱՅՆԵՑՎԱԾ Է

«ԹԻՎ 28 ՇՄՇ» ՍՊԸ
ՓՈՐՁԱՔՆՆՈՒԹՅՈՒՆ

47

ՊԿ 16+60.00

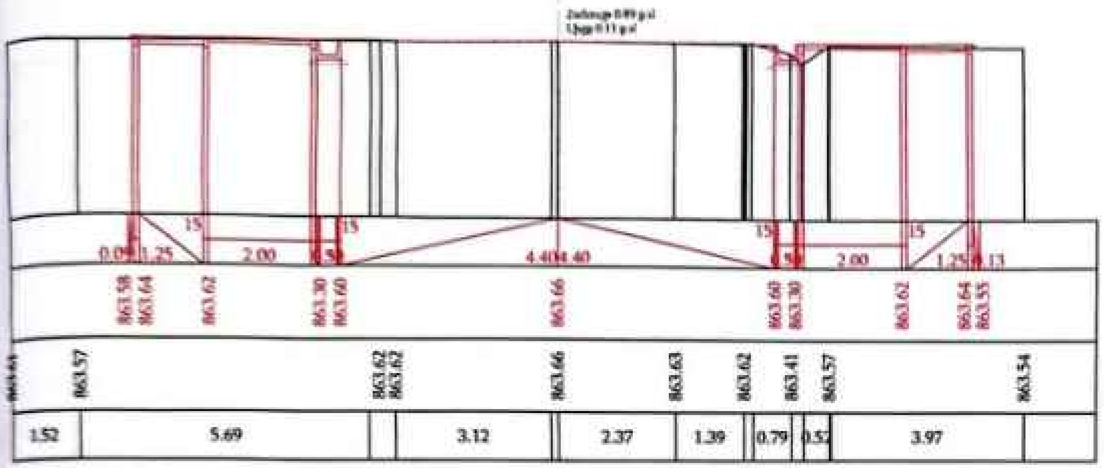

ՊԿ 16+80.00

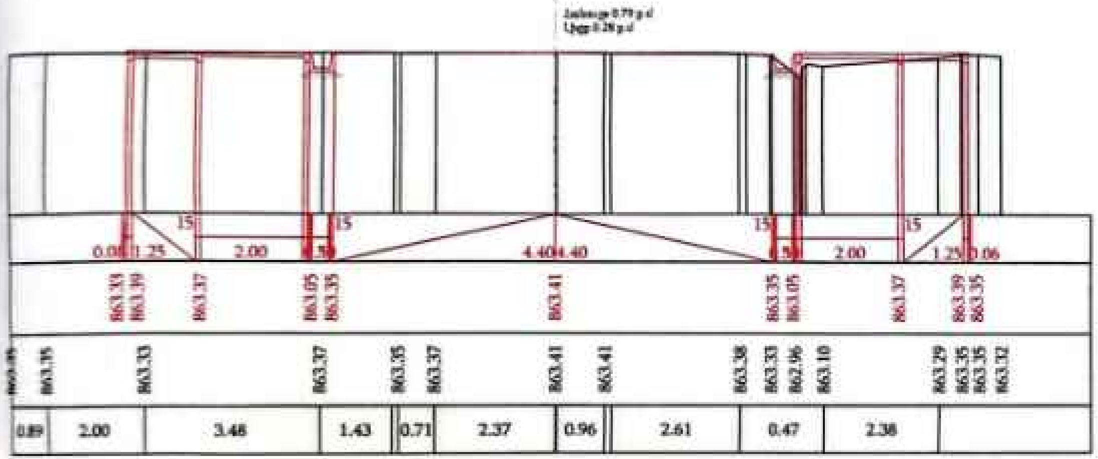

«ԹԻՎ 28 ՇՄՏ» ՊՈԸ
ՓՈՐՁԱՔՆՆՈՒԹՅՈՒՆ

48

ՊԿ 17+00.00

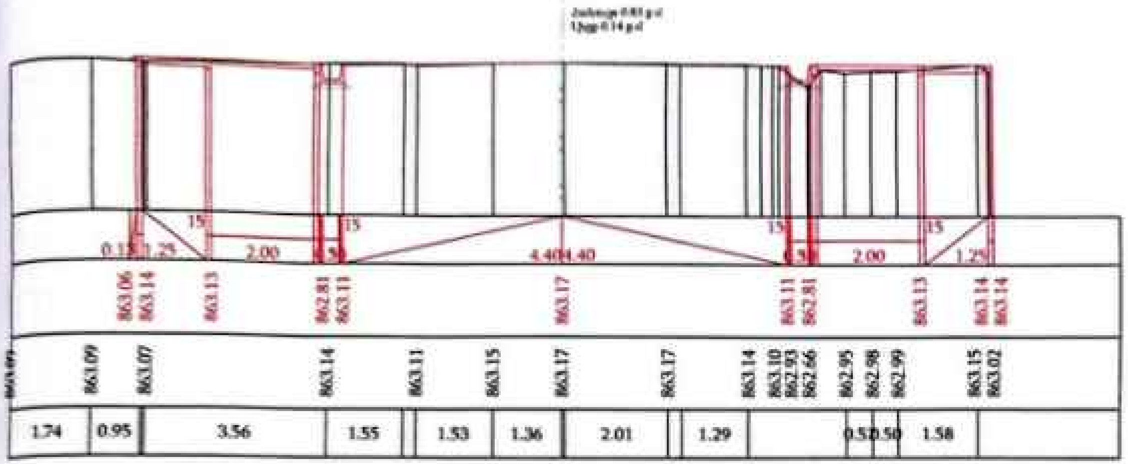

ՊԿ 17+20.00

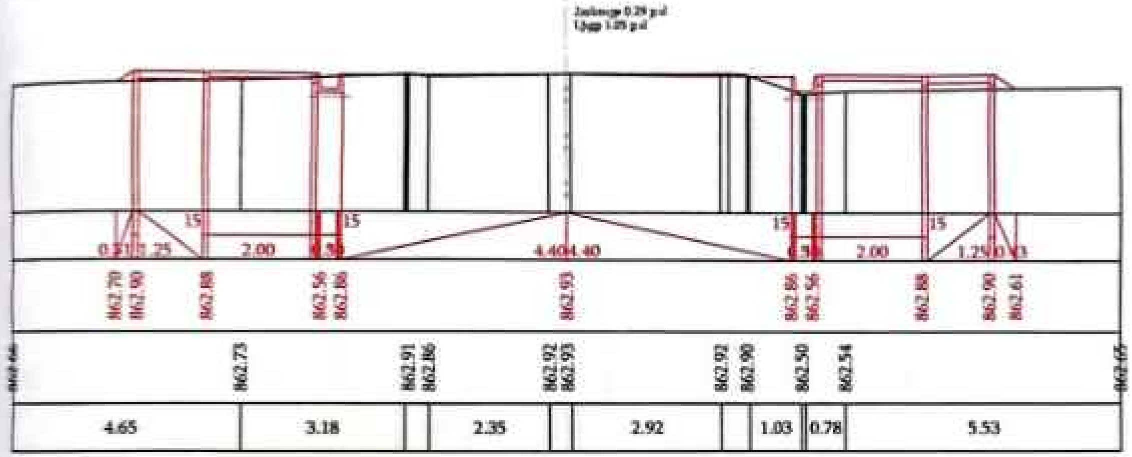

ՊԿ 17+40.00

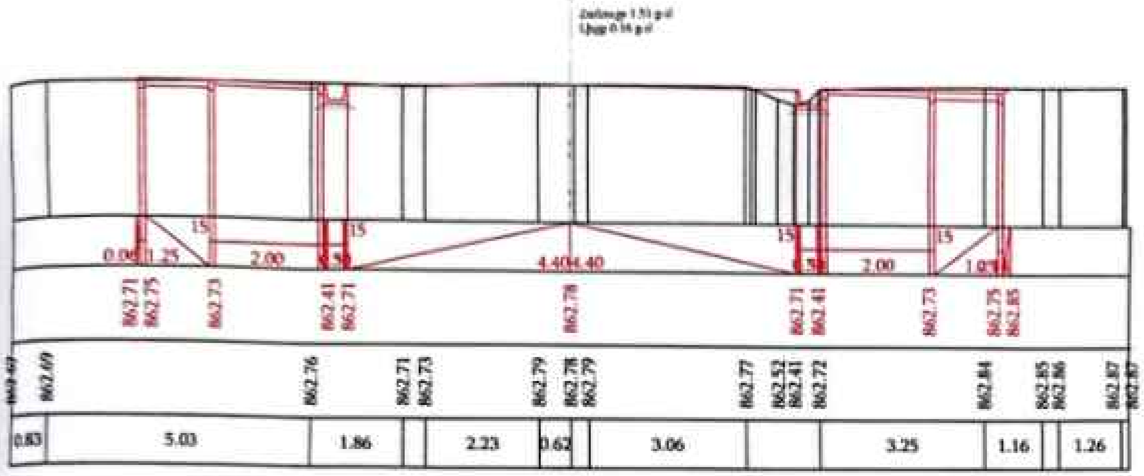

ՊԿ 17+60.00

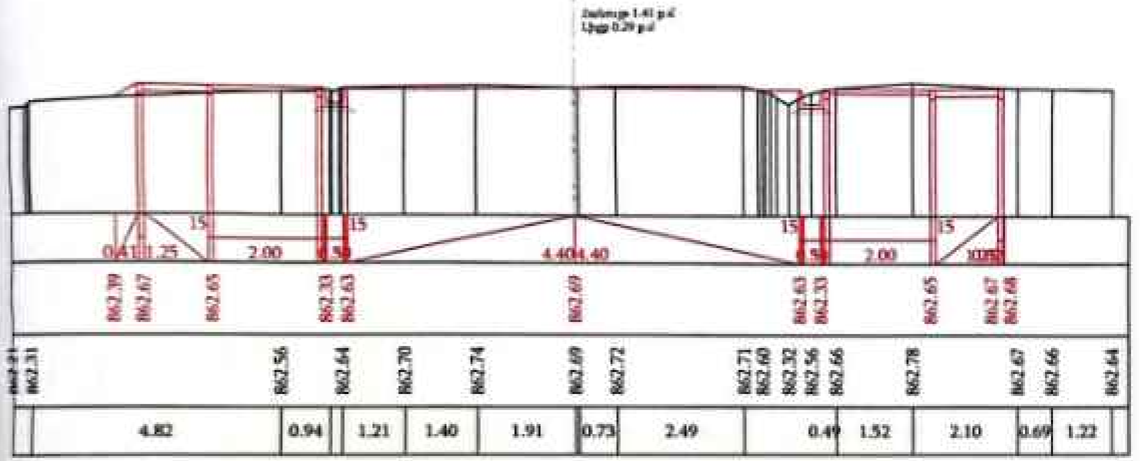

ՀԱՄԱՁԱՅՆԵՑՎԱԾ Է

50

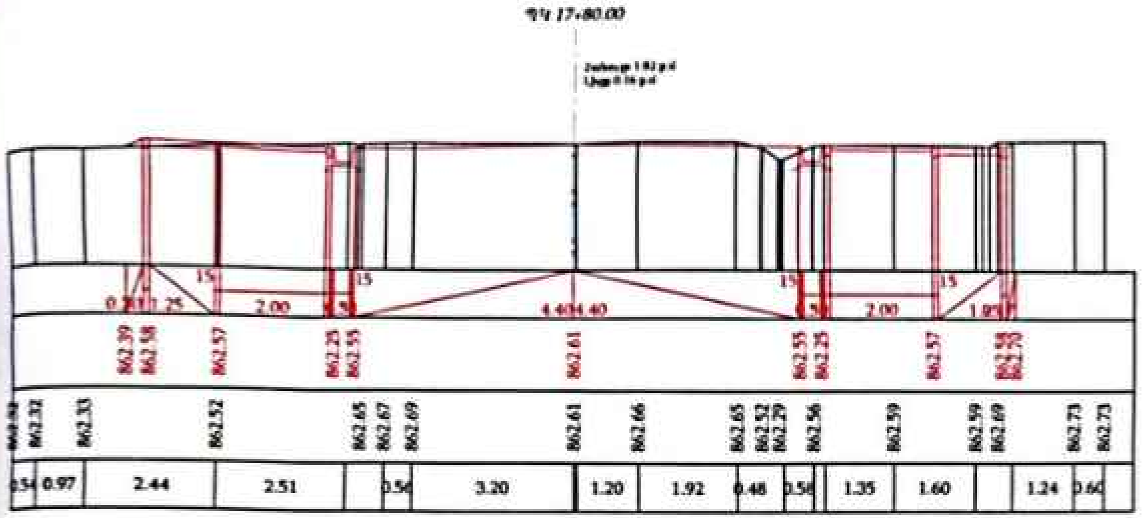
ՊԿ 17+80.00
0.25
1.25
2.00
4.40
4.40
2.00
1.95
862.39
862.58
862.57
862.25
862.55
862.61
862.55
862.25
862.57
862.58
862.70
862.32
862.33
862.52
862.65
862.67
862.69
862.61
862.66
862.65
862.52
862.29
862.56
862.59
862.59
862.69
862.73
862.73
0.56
0.97
2.44
2.51
0.56
3.20
1.20
1.92
0.48
0.58
1.35
1.60
1.24
0.60

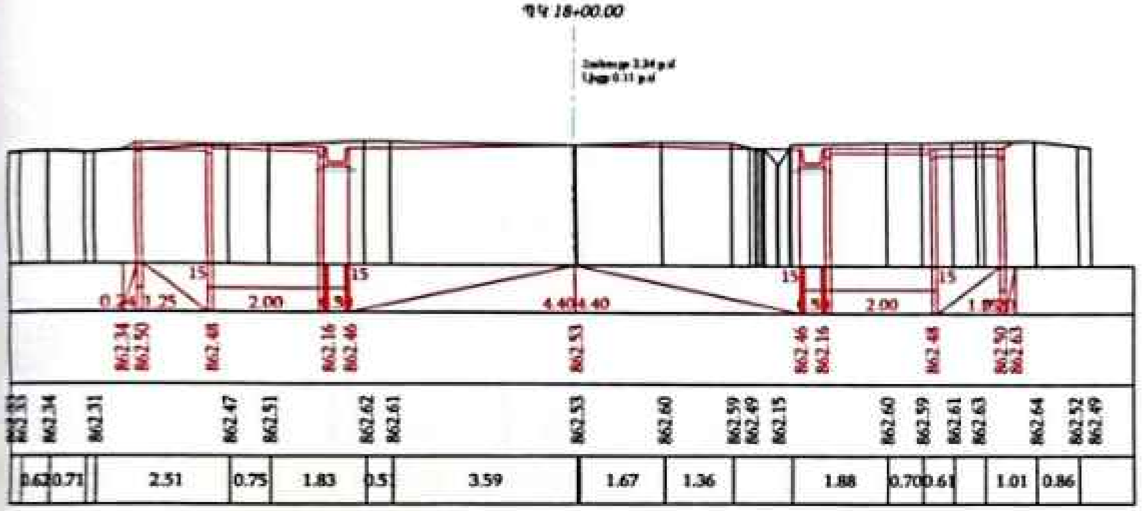
ՊԿ 18+00.00
0.25
1.25
2.00
4.40
4.40
2.00
1.85
862.34
862.50
862.48
862.16
862.46
862.53
862.46
862.16
862.48
862.50
862.63
862.34
862.31
862.47
862.51
862.62
862.61
862.53
862.60
862.59
862.49
862.15
862.60
862.59
862.61
862.63
862.64
862.52
862.49
0.62
0.71
2.51
0.75
1.83
0.51
3.59
1.67
1.36
1.88
0.70
0.61
1.01
0.86

	51	110	

ՊԿ 18+20.00

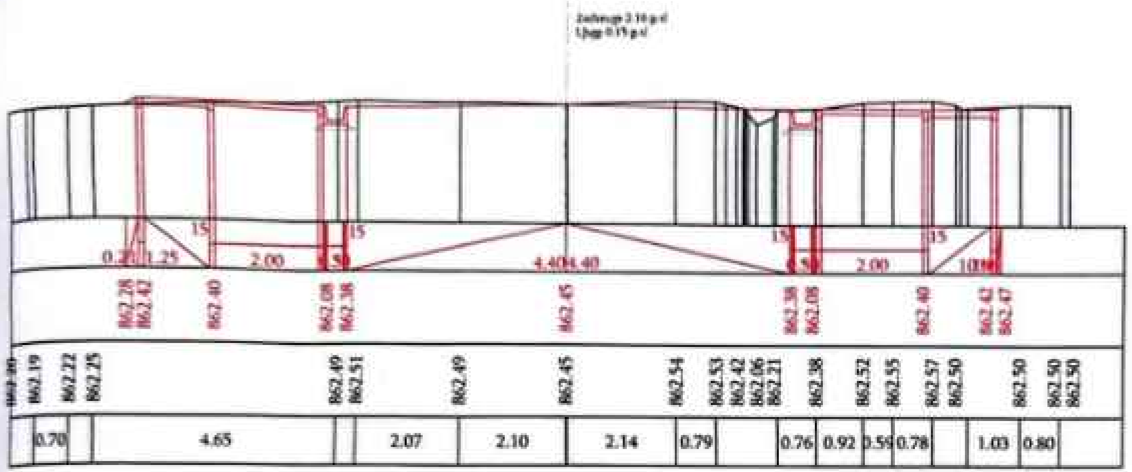

ՊԿ 18+40.00

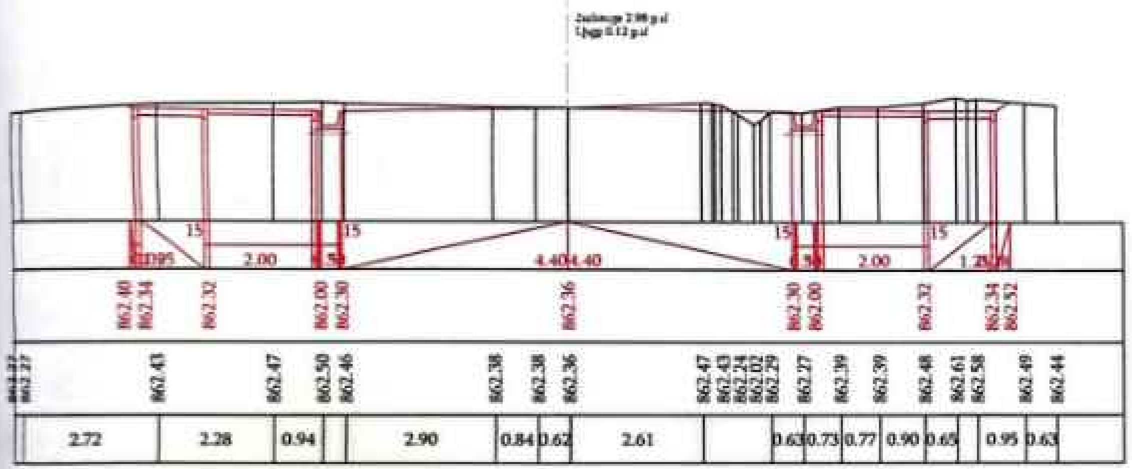

ՀԱՄԱՁԱՅՆԵՑՎԱԾ Է

«ԹԻՎ 28 ՇՄՇ» ՍՊԸ ՓՈՐՁԱՔՆՆՈՒԹՅՈՒՆ

52

ՊԿ 18+60.00

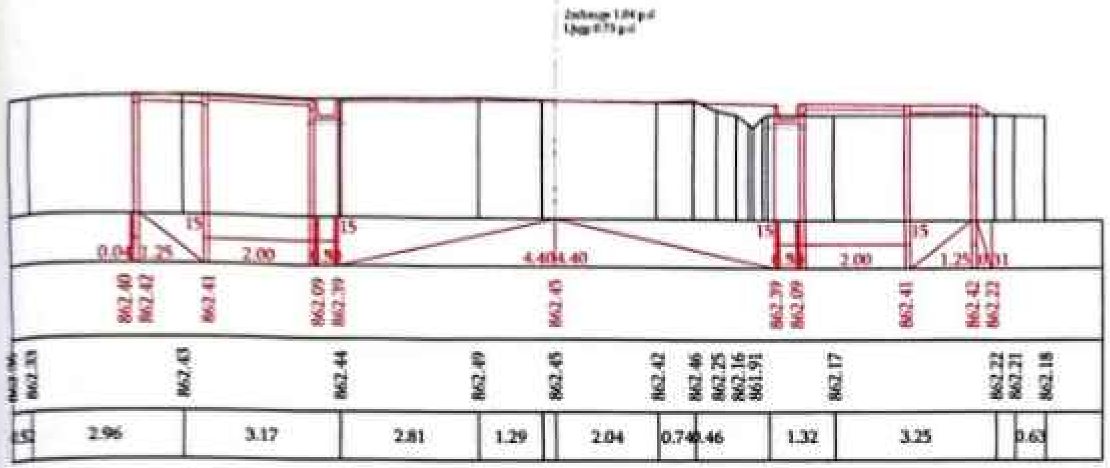

ՊԿ 18+80.00

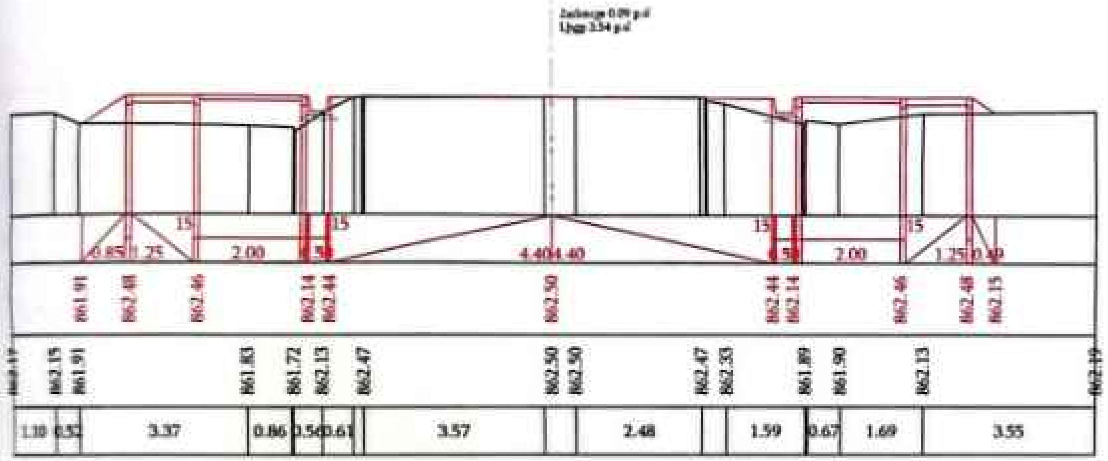

53

ՊԿ 19+00.00

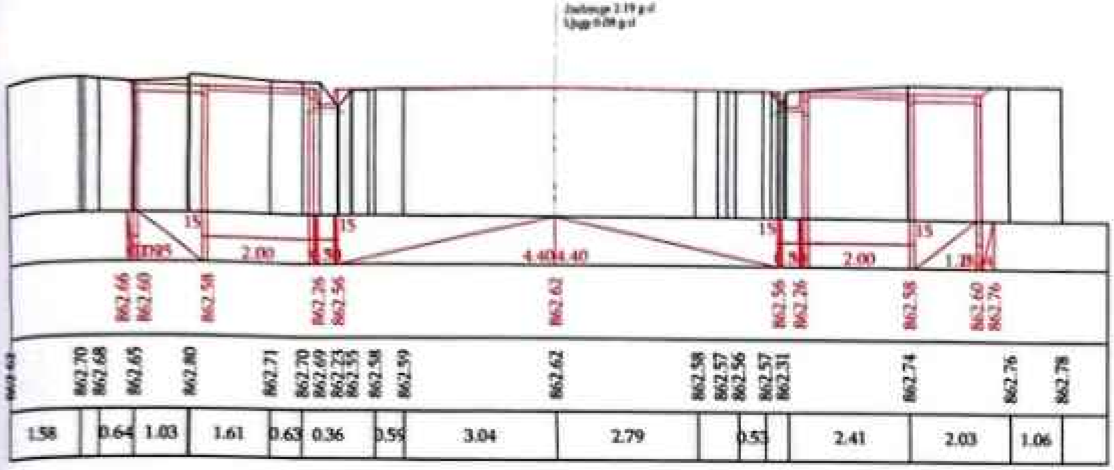

ՊԿ 19+20.00

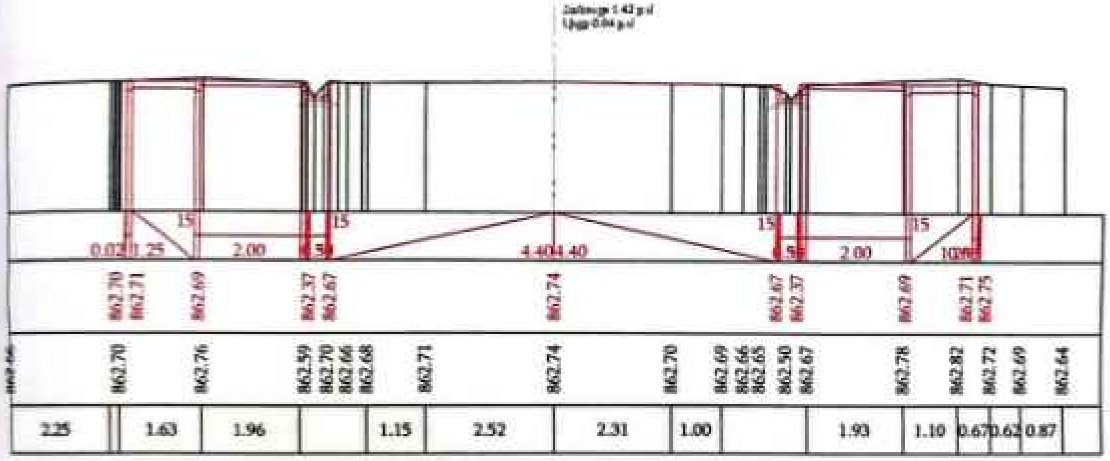

54

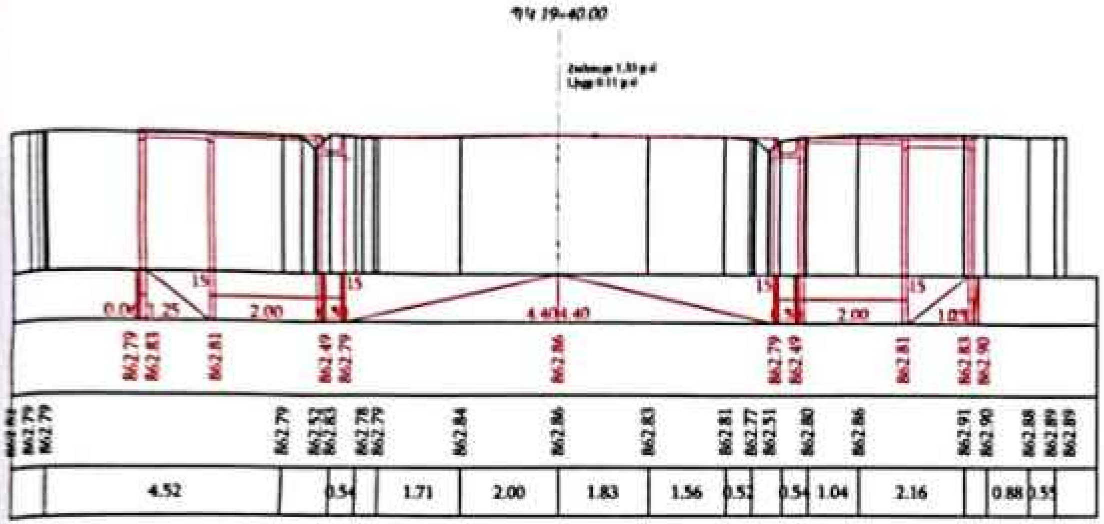

ՊԿ 19+40.00
4.52
0.54
1.71
2.00
1.83
1.56
0.52
0.54
1.04
2.16
0.88
0.55

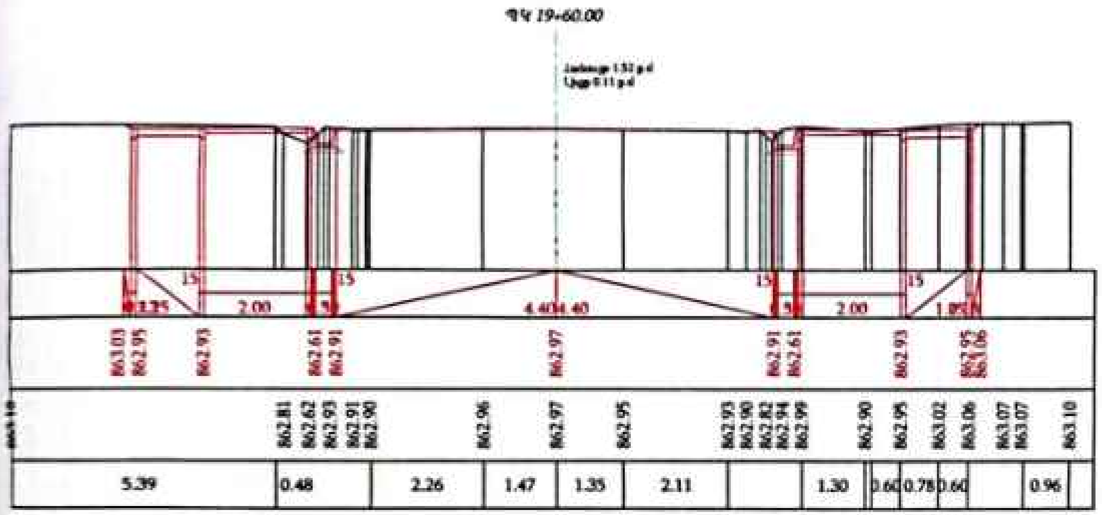

ՊԿ 19+60.00
5.39
0.48
2.26
1.47
1.35
2.11
1.30
0.60
0.78
0.60
0.96

				55

ՊԿ 19+80.00

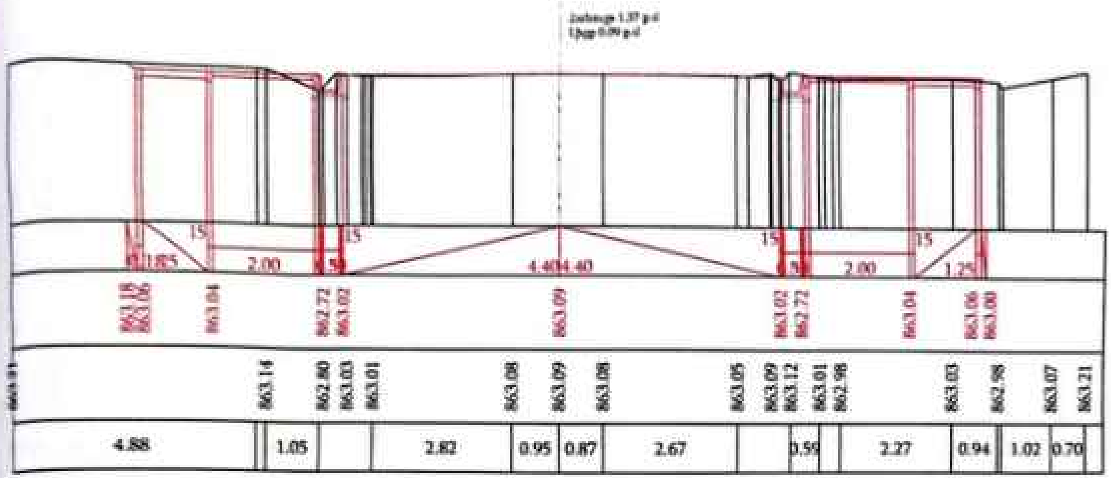

ՊԿ 20+00.00

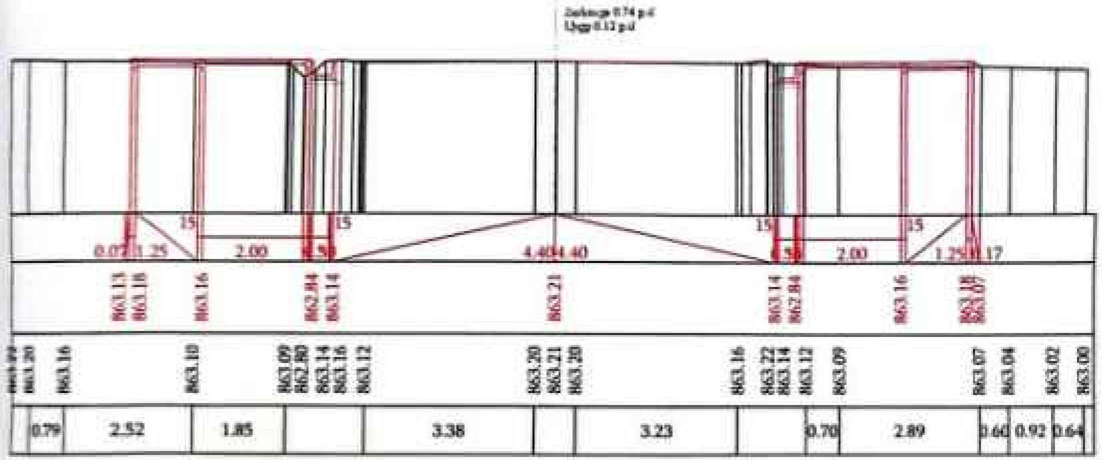

ՊԿ 20+20.00

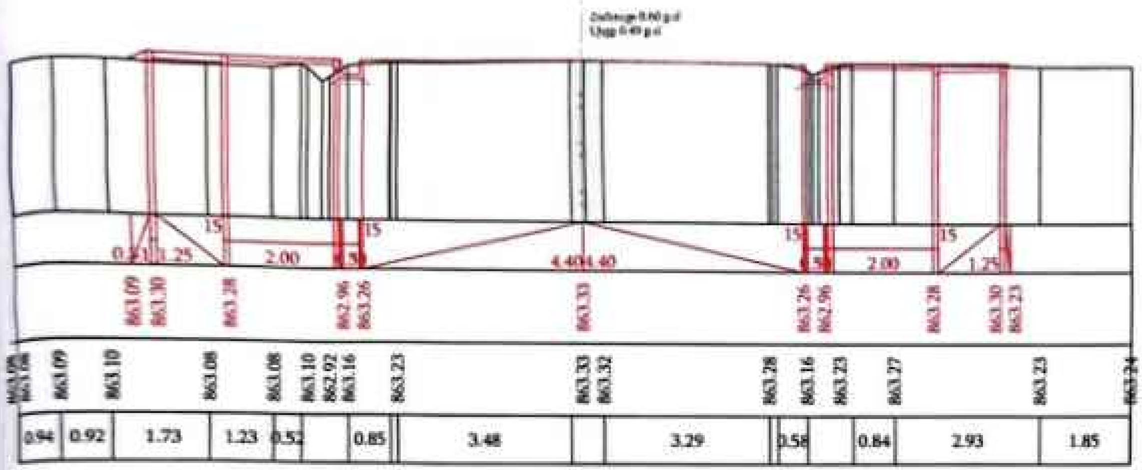

ՊԿ 20+40.00

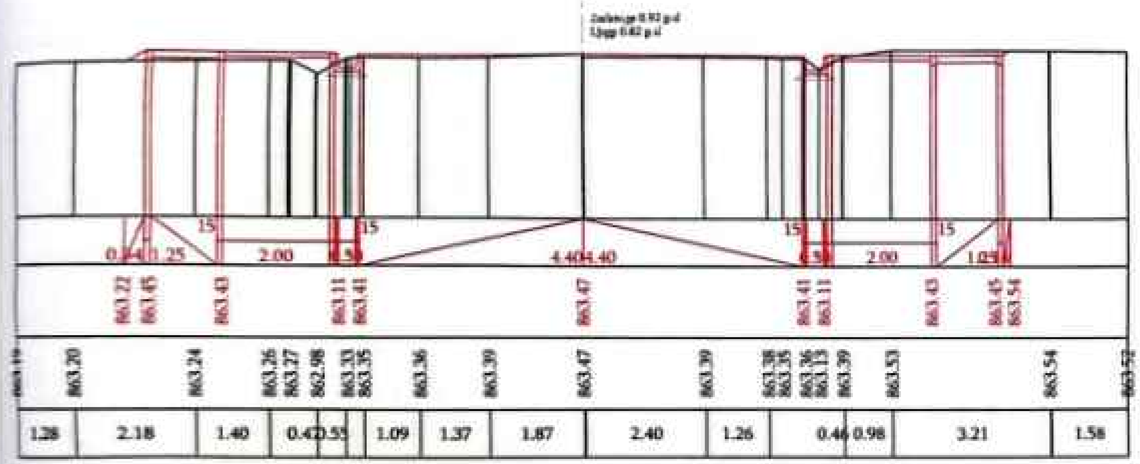

«ԹԻՎ 23 ՇՄԸ» ՍՊԸ
ՓՈՐՁԱՔՆՆՈՒԹՅՈՒՆ

57

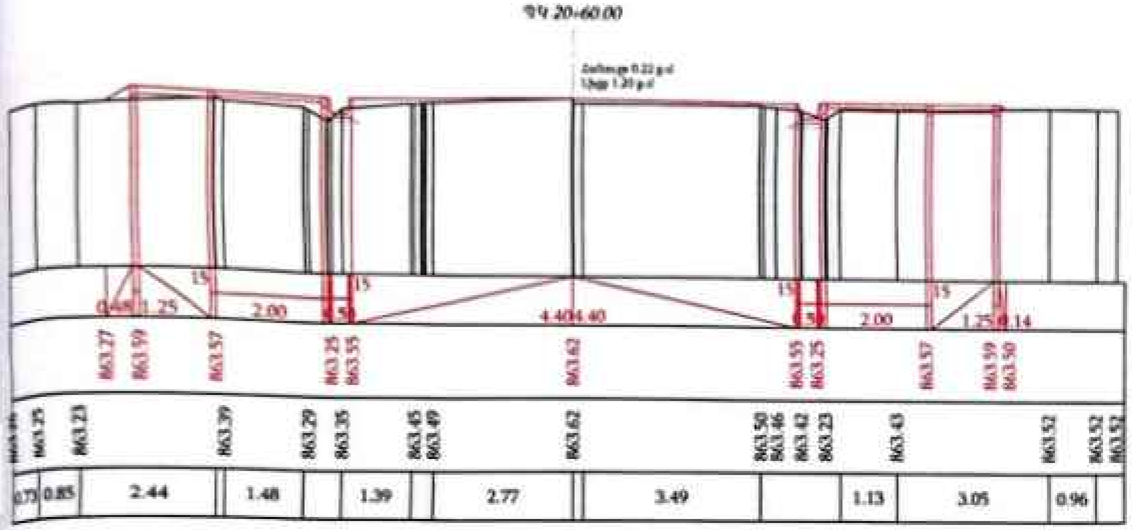

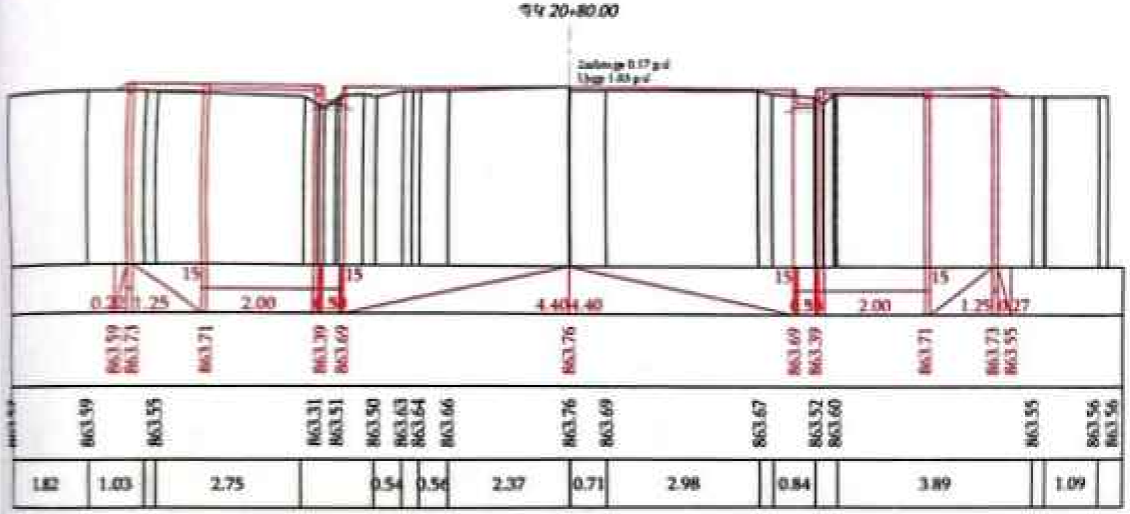

ՀԱՄԱՁԱՅՆԵՑՎԱԾ Է

58 | 110

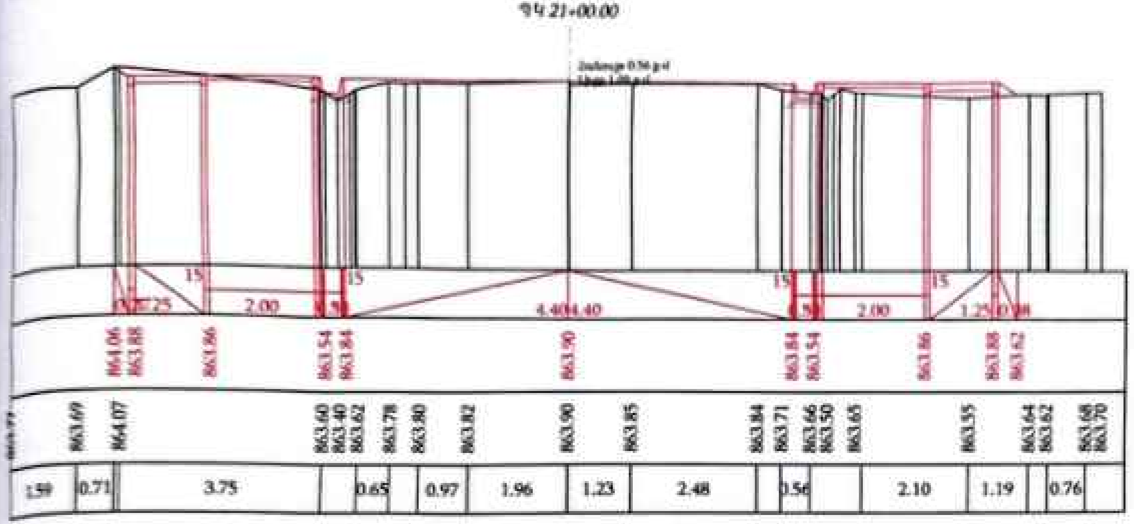

ՊԿ 21+00.00
1.59 0.71 3.75 0.65 0.97 1.96 1.23 2.48 0.56 2.10 1.19 0.76

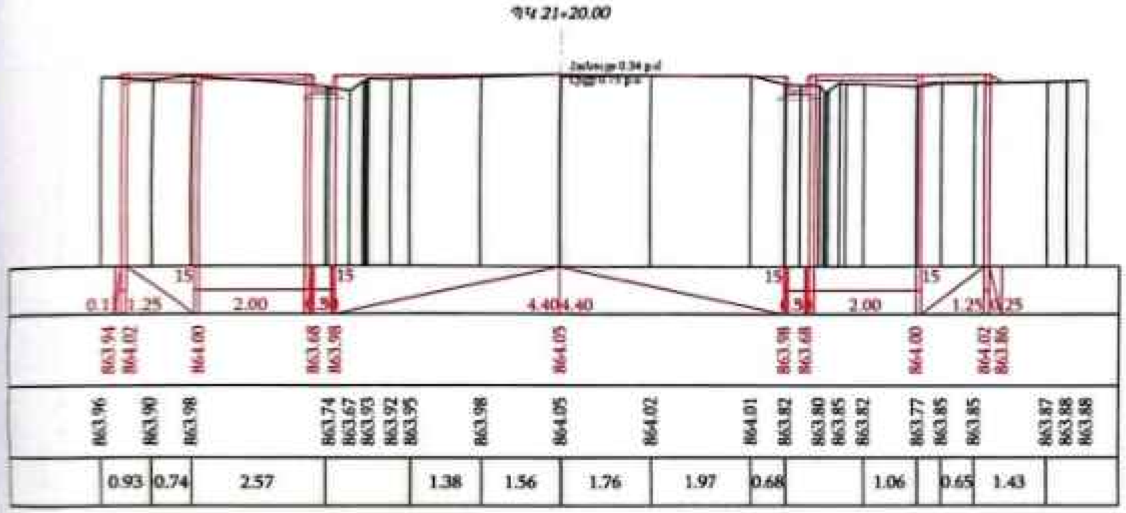

ՊԿ 21+20.00
0.93 0.74 2.57 1.38 1.56 1.76 1.97 0.68 1.06 0.65 1.43

59

ՊԿ 21+40.00

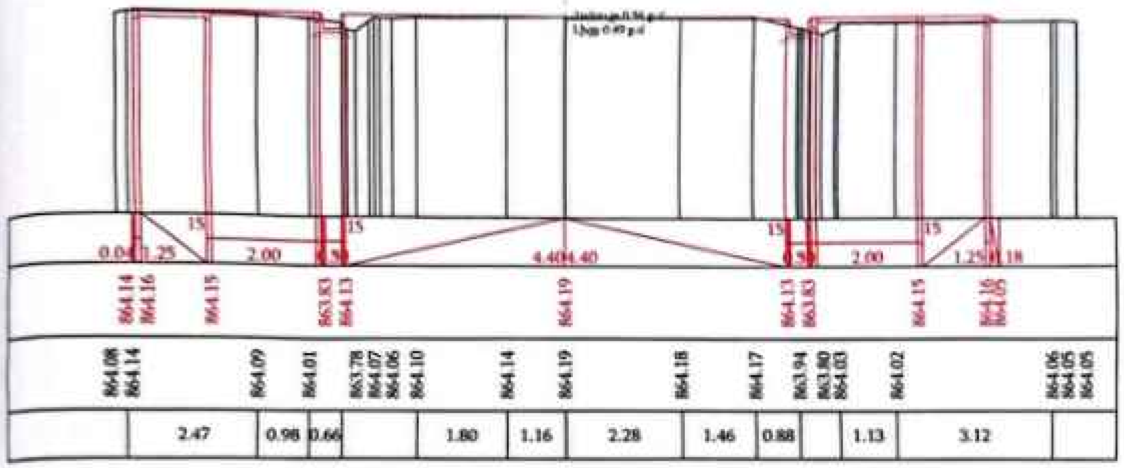

ՊԿ 21+60.00

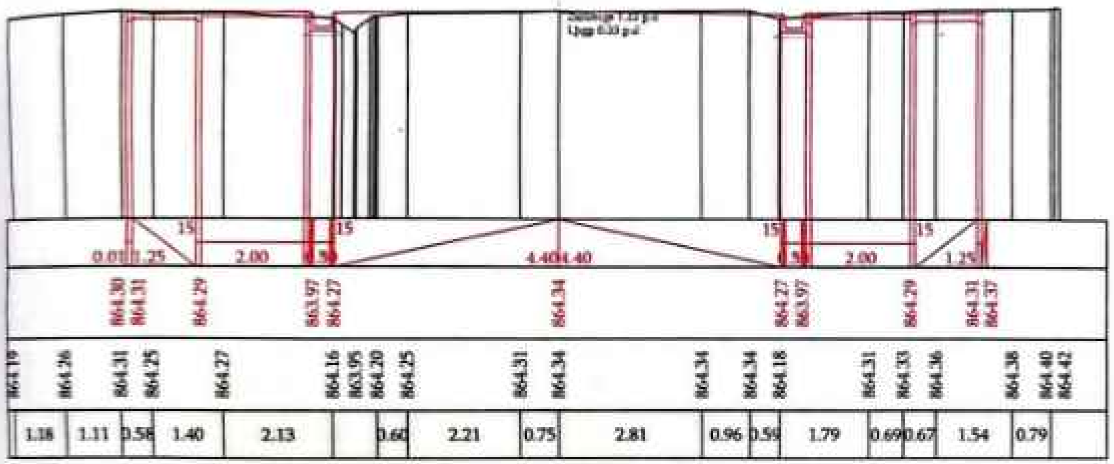

60

ՊԿ 21+80.00

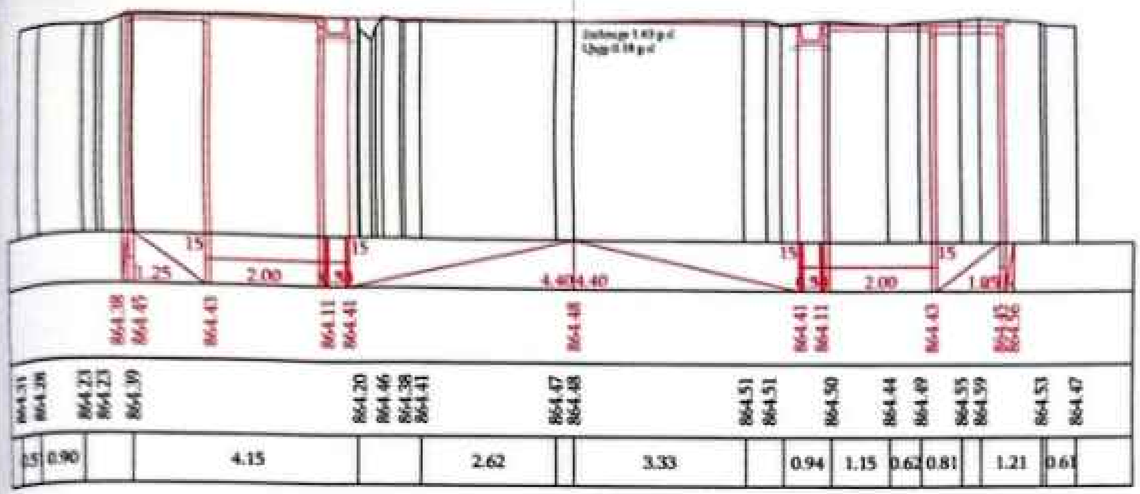

ՊԿ 22+00.00

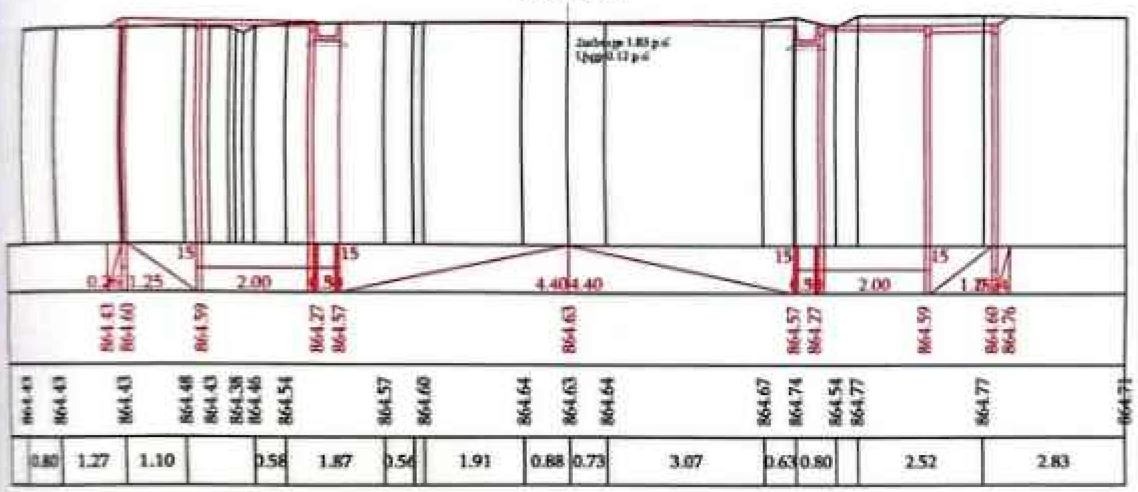

Scanned with CamScanner

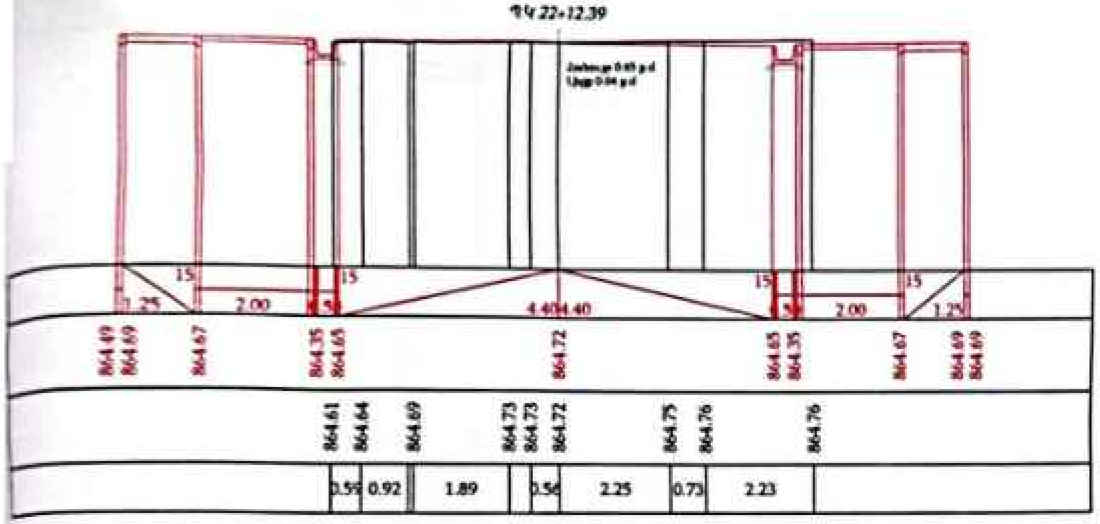

ՀԱՄԱՁԱՅՆԵՑՎԱԾ Է

62

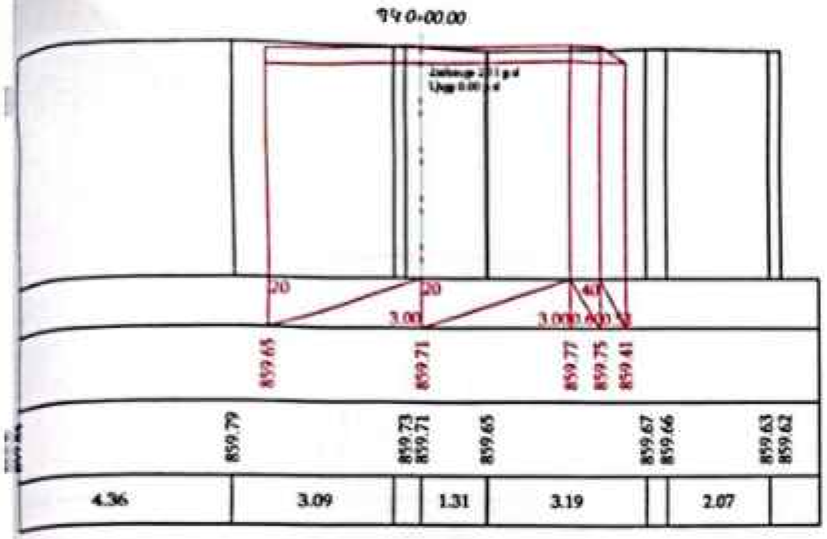
ՊԿ 0+00.00
20
20
40
3.00
3.00
859.65
859.71
859.77
859.75
859.41
859.79
859.73
859.71
859.65
859.67
859.66
859.63
859.62
4.36
3.09
1.31
3.19
2.07

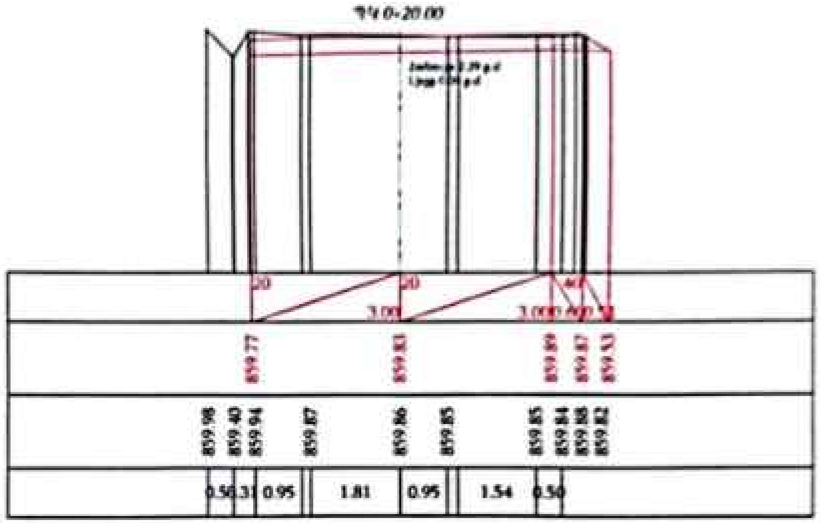
ՊԿ 0+20.00
20
20
40
3.00
3.00
859.77
859.83
859.89
859.87
859.53
859.98
859.40
859.94
859.87
859.86
859.85
859.85
859.84
859.88
859.82
0.95
1.81
0.95
1.54
0.50

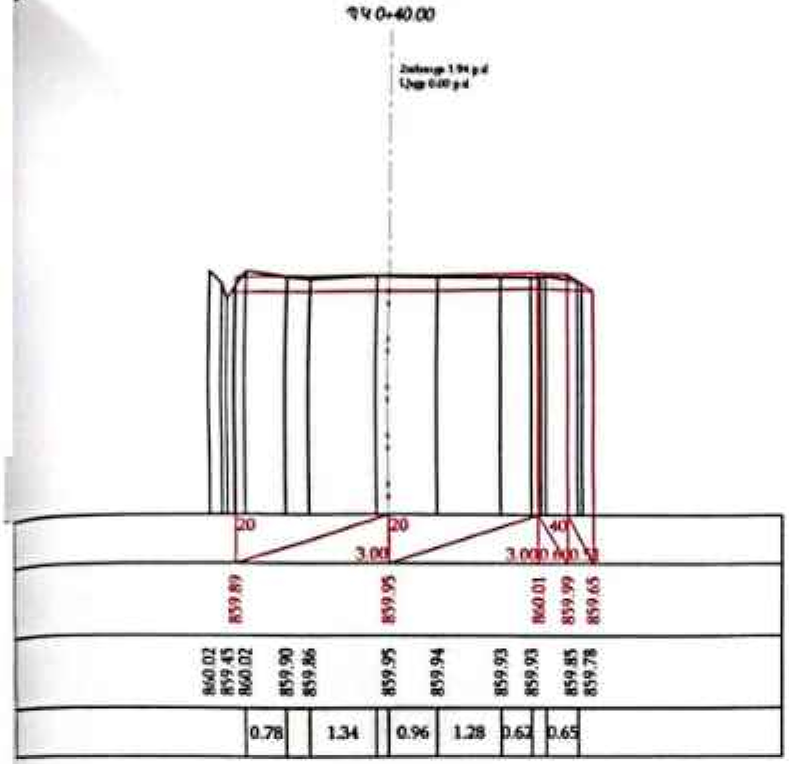

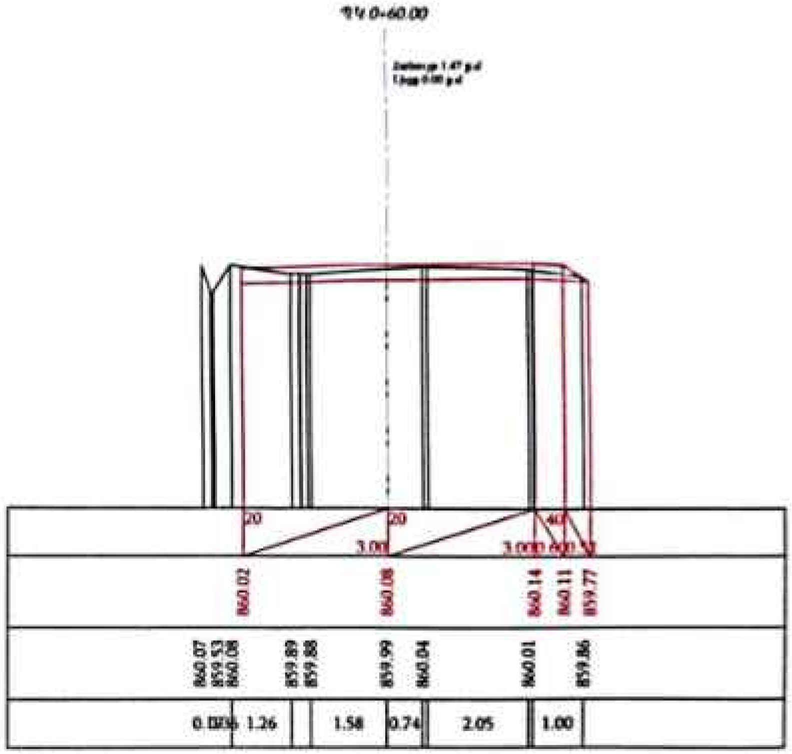

ՀԱՄԱՁԱՅՆԵՑՎԱԾ Է

	2	110	

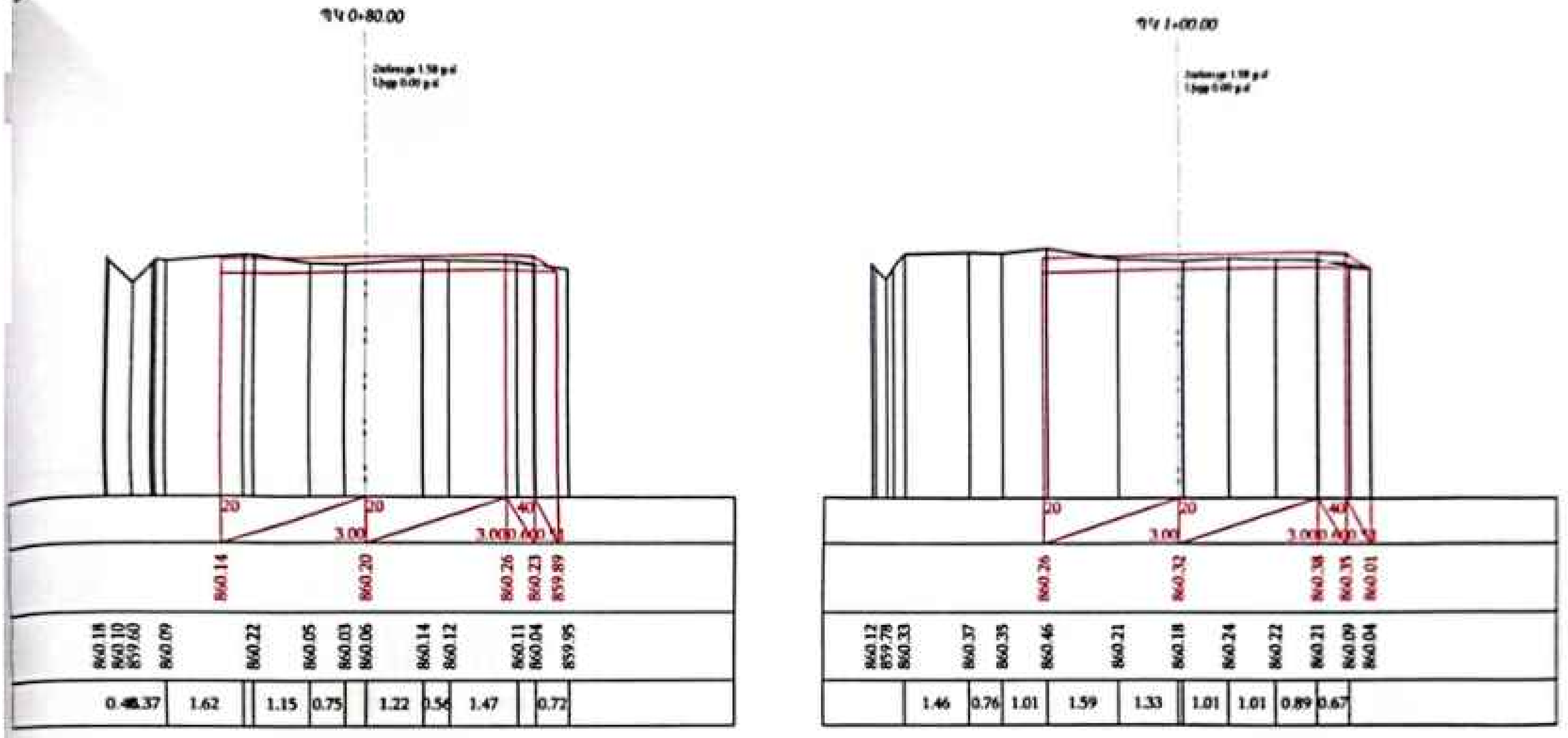

ՊԿ 0+80.00
20
3.00
20
3.00
3.00
.40
40
860.14
860.20
860.26
860.23
859.89
860.18
860.10
859.60
860.09
860.22
860.05
860.03
860.06
860.14
860.12
860.11
860.04
859.95
0.48.37
1.62
1.15
0.75
1.22
0.56
1.47
0.72
ՊԿ 1+00.00
20
3.00
20
3.00
.40
40
860.26
860.32
860.38
860.35
860.01
860.12
859.78
860.33
860.37
860.35
860.46
860.21
860.18
860.24
860.22
860.21
860.09
860.04
1.46
0.76
1.01
1.59
1.33
1.01
1.01
0.89
0.67

3

110

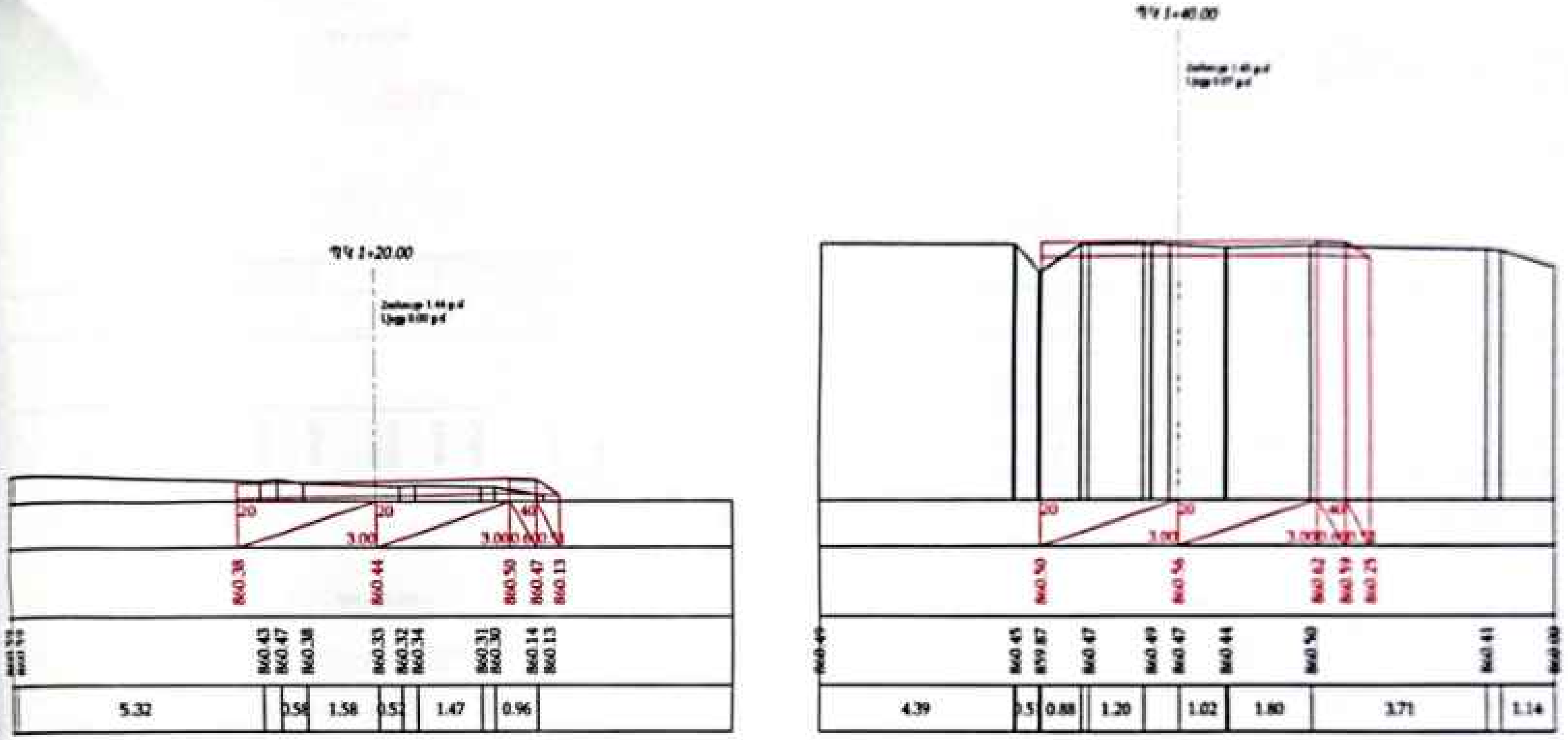
ՊԿ 1+20.00
20
3.00
20
3.00
860.38
860.44
860.50
860.47
860.13
860.43
860.47
860.38
860.33
860.32
860.34
860.31
860.30
860.14
860.13
5.32
0.58
1.58
0.52
1.47
0.96
ՊԿ 1+40.00
20
3.00
20
3.00
4.39
0.51
0.88
1.20
1.02
1.80
3.71
1.14

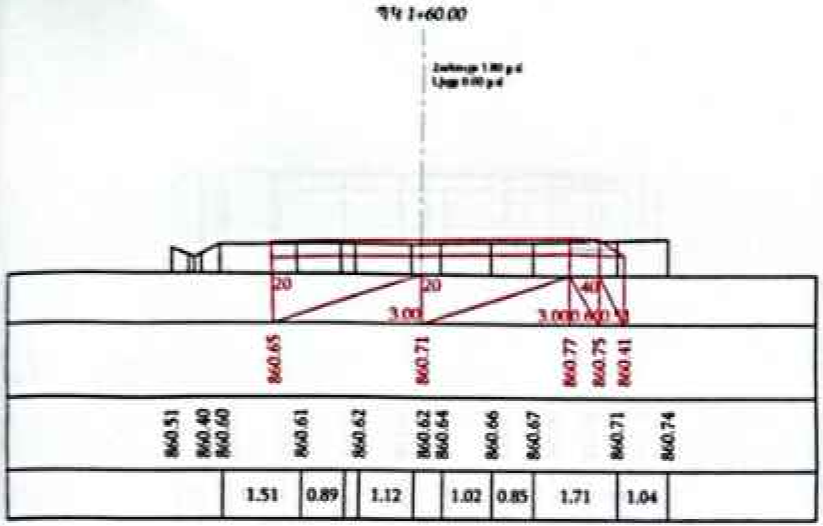

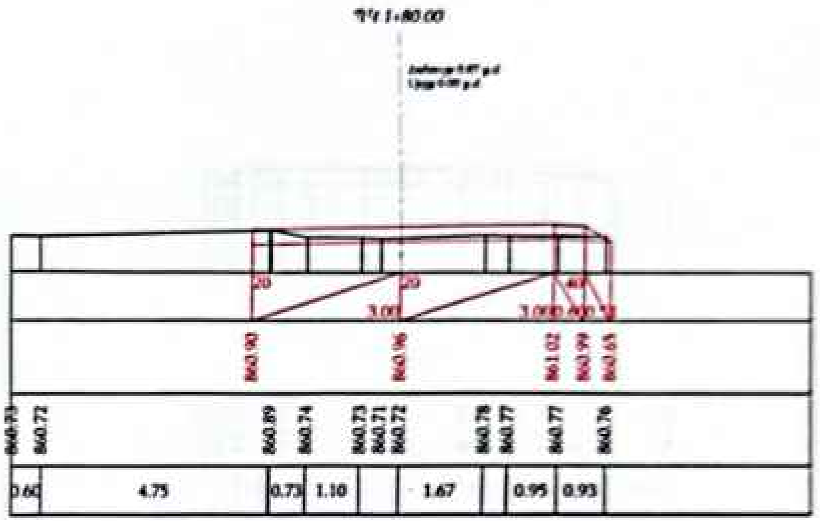

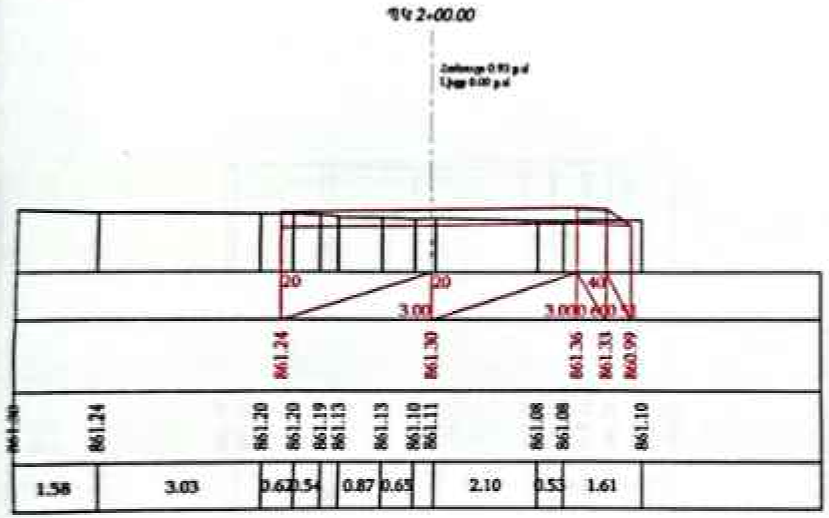

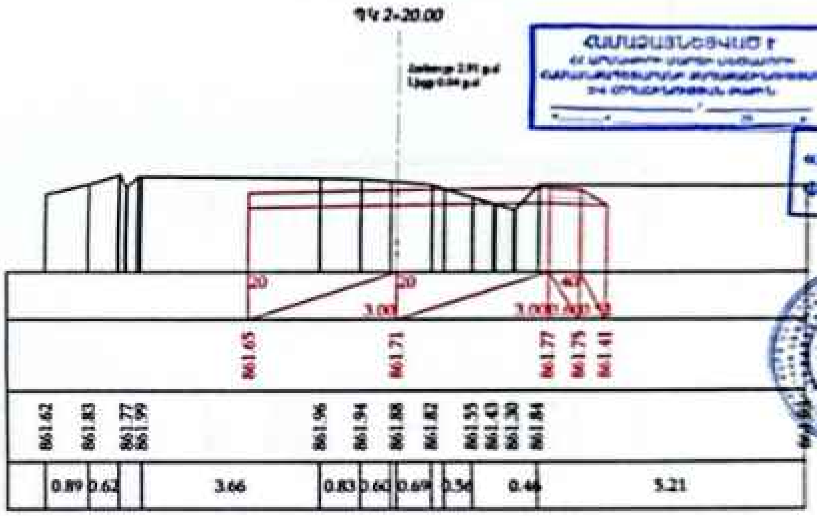

ՀԱՄԱՁԱՅՆԵՑՎԱԾ Է

5

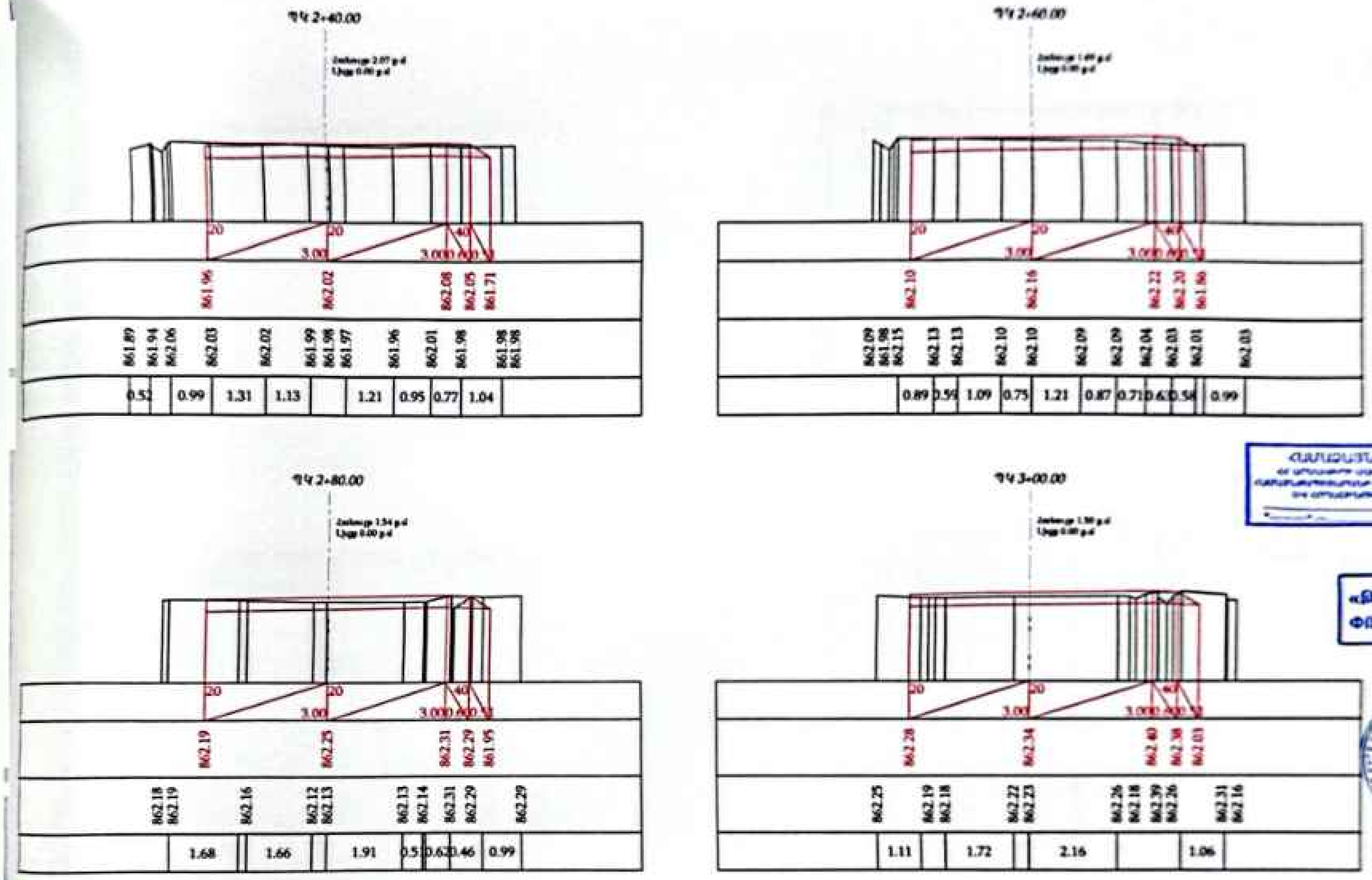

ՊԿ 2+40.00
ՊԿ 2+60.00
ՊԿ 2+80.00
ՊԿ 3+00.00

ՊԿ 3+20.00

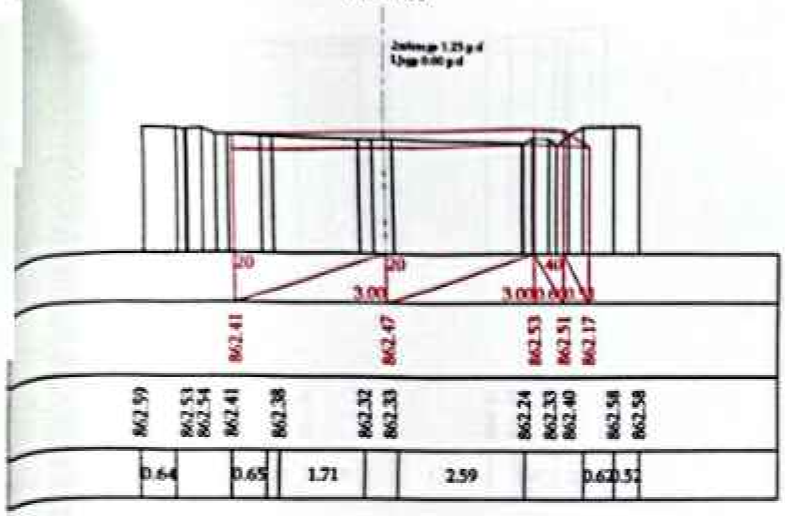

ՊԿ 3+40.00

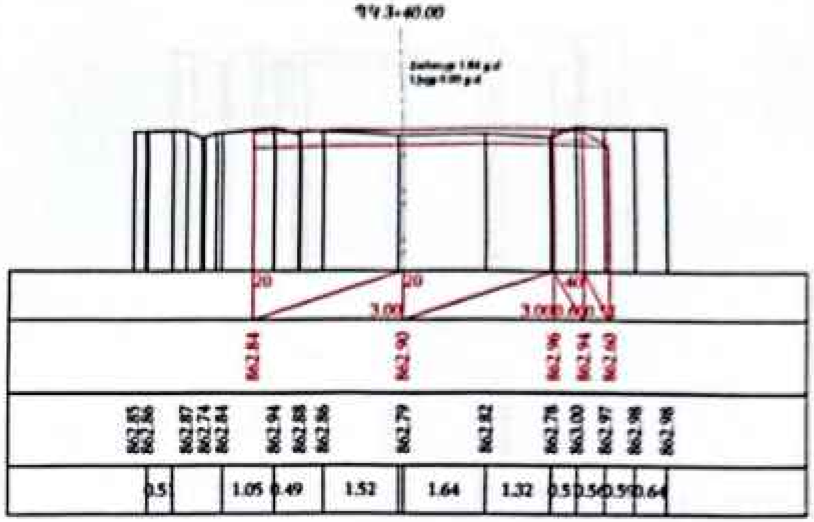

ՊԿ 3+60.00

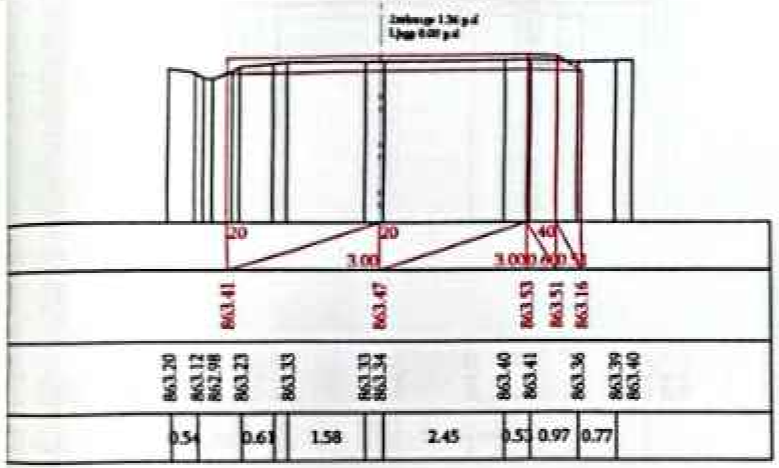

ՊԿ 3+80.00

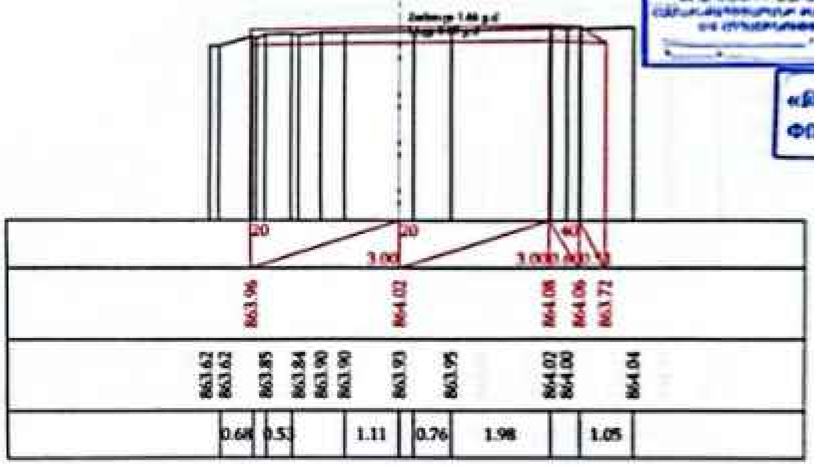

ՓՈՐՁԱՔՆՆՈՒԹՅՈՒՆ

7

ՊԿ 4+00.00

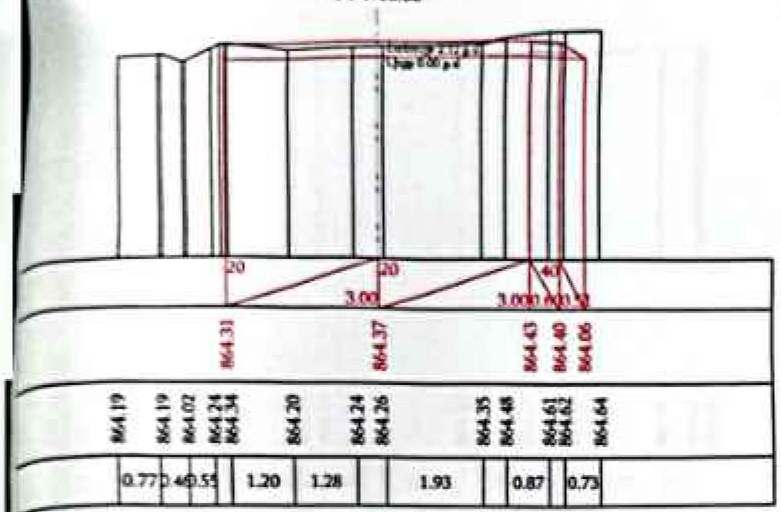

ՊԿ 4+20.00

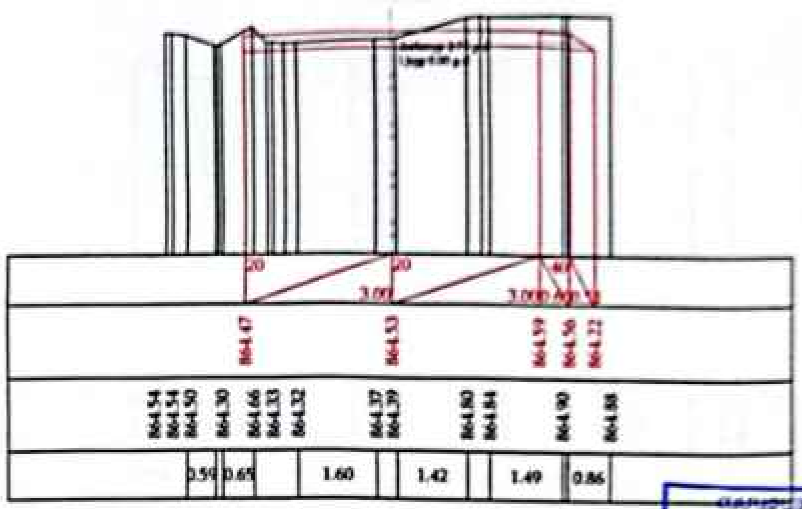

ՊԿ 4+40.00

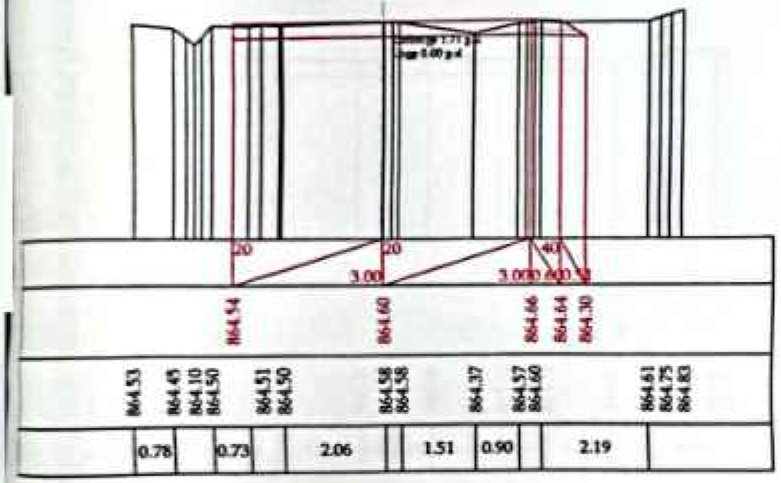

ՊԿ 4+60.00

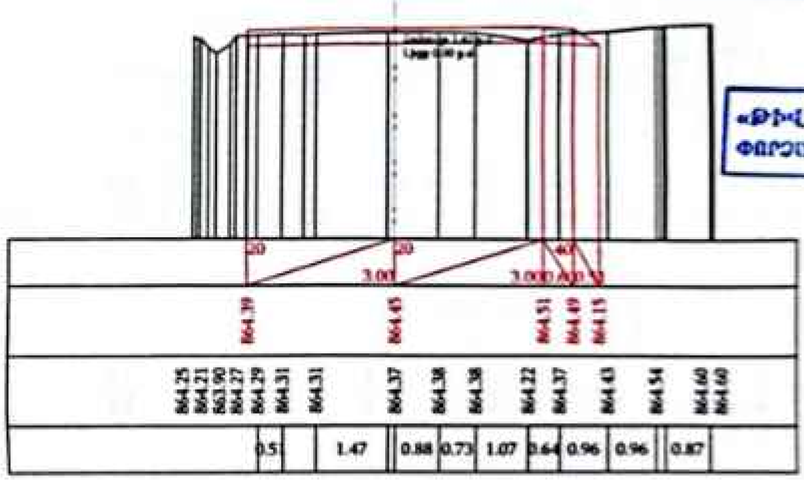

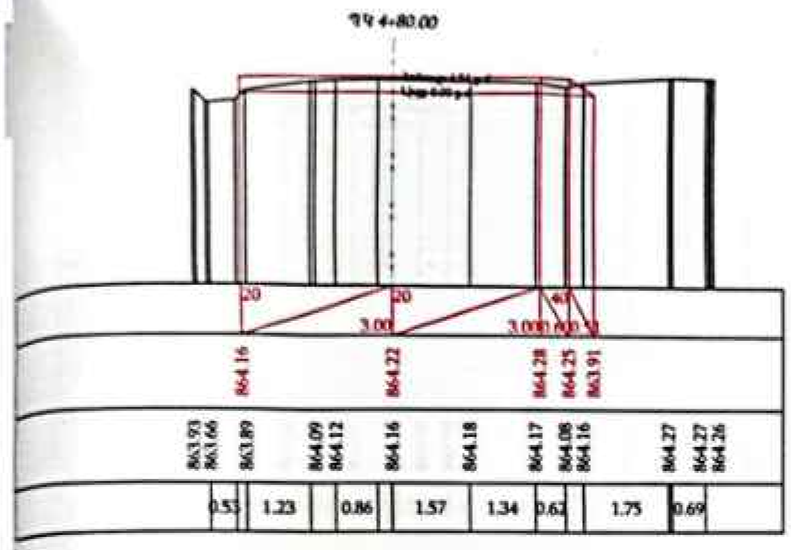

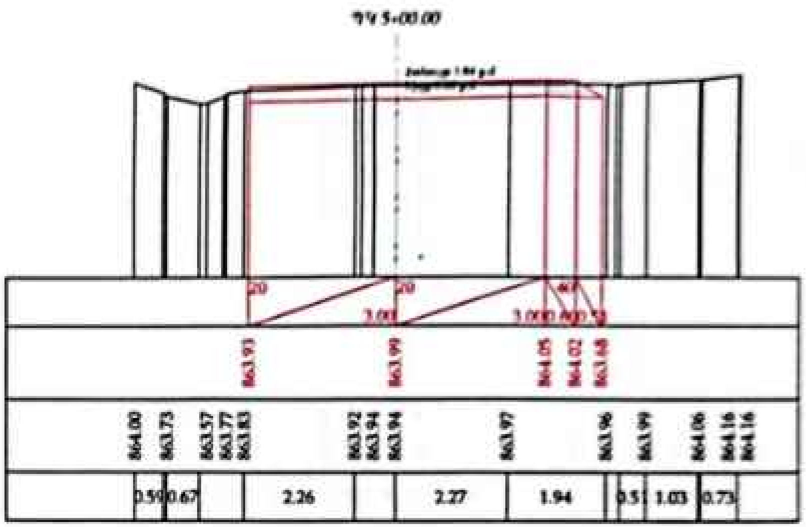

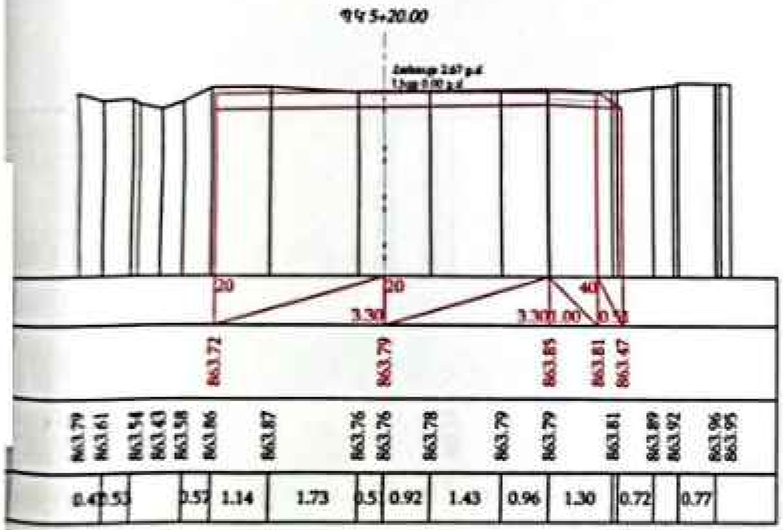

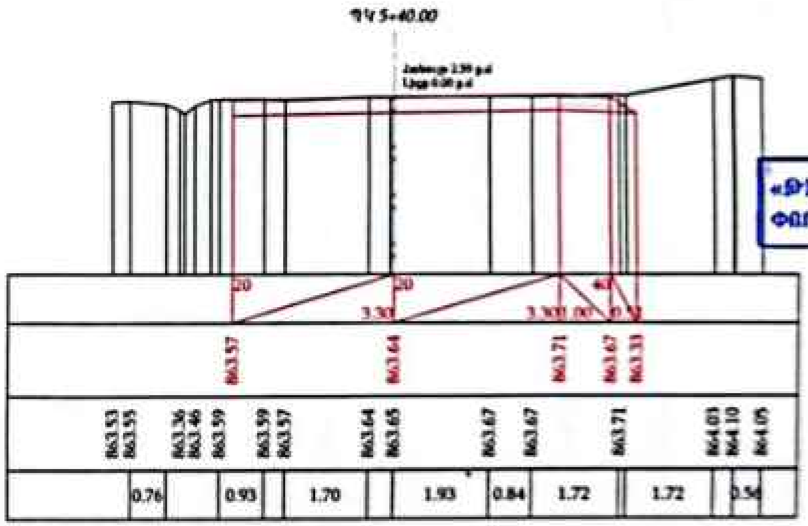

«ՖԻՎ 28 ՇՄԸ» ՍՊԸ
ՓՈՐՁԱՔՆՆՈՒԹՅՈՒՆ

ՊԿ 5+60.00

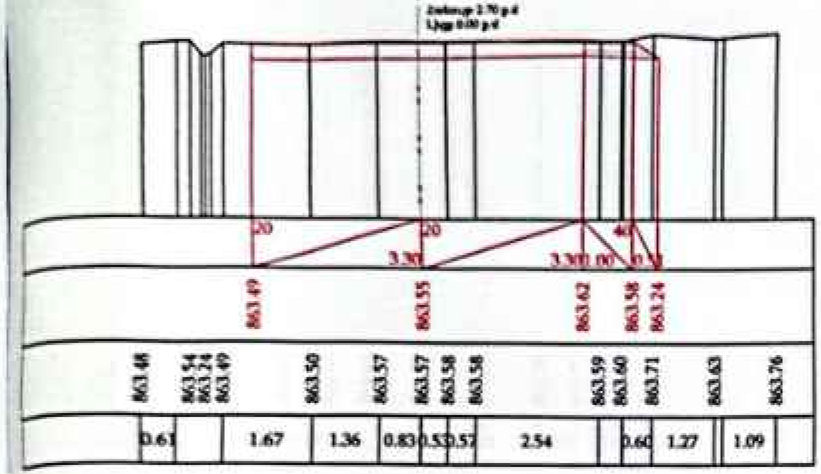

ՊԿ 5+80.00

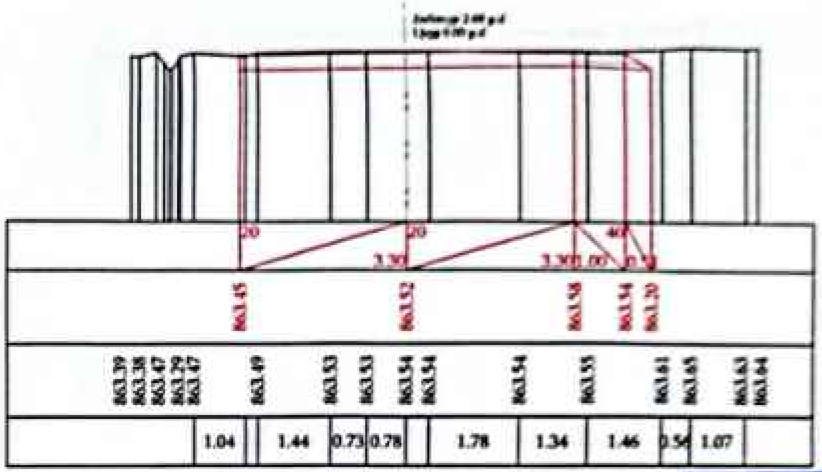

ՊԿ 6+00.00

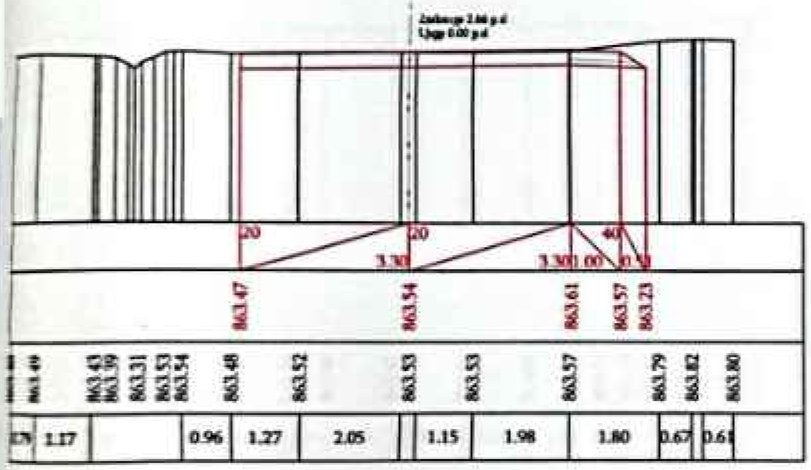

ՊԿ 6+20.00

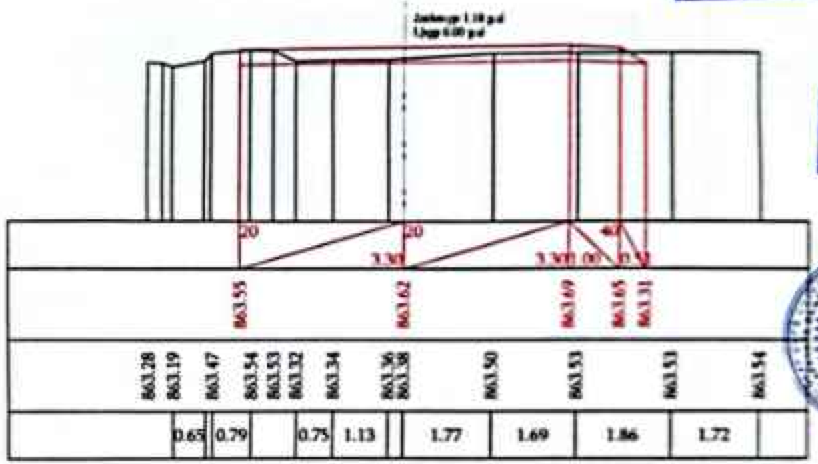

10

ՊԿ 6+40.00

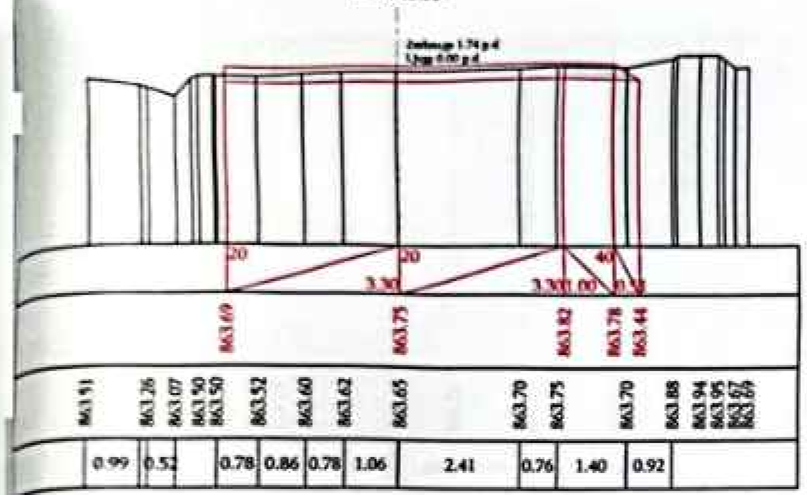

ՊԿ 6+60.00

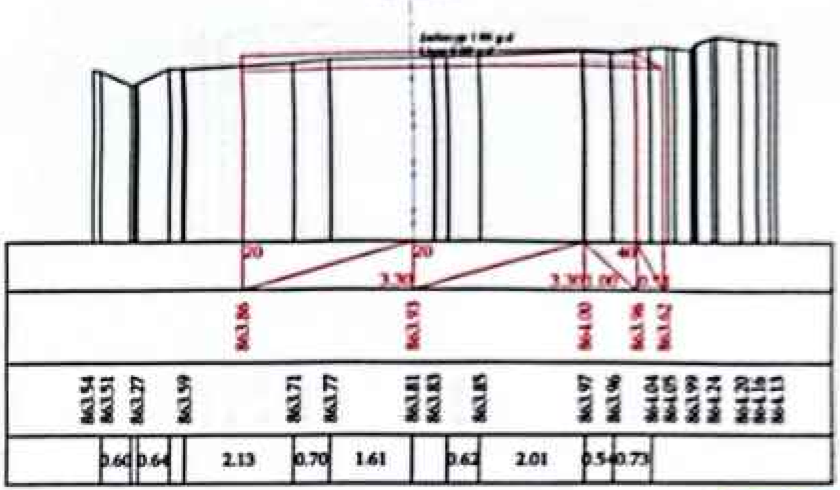

ՊԿ 6+80.00

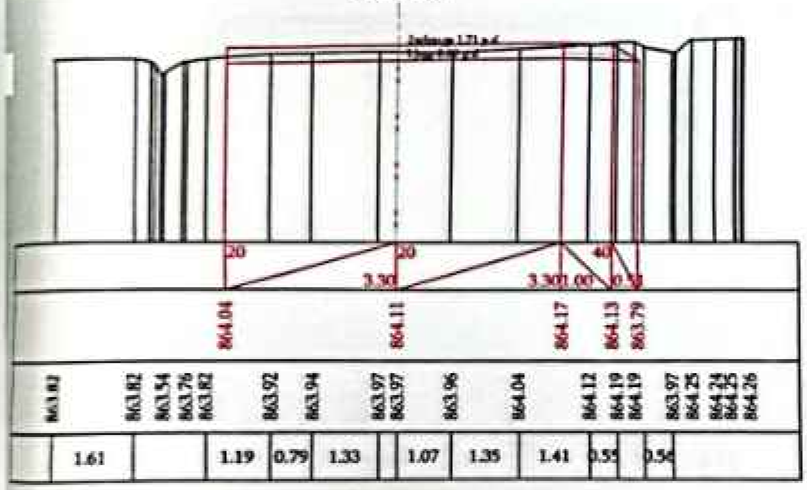

ՊԿ 7+00.00

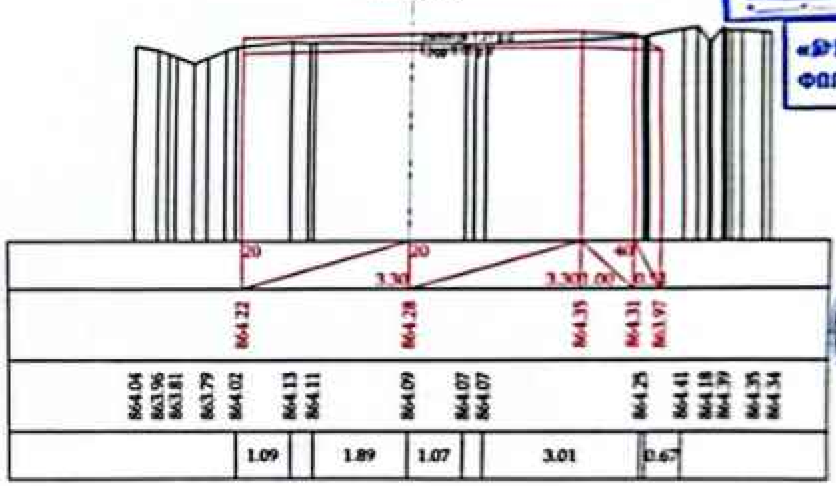

«ՁԻՎԼ 28 ԾՄԸ» ՍՊԸ
ՓՈՐՁԱՔՆՆՈՒԹՅՈՒՆ

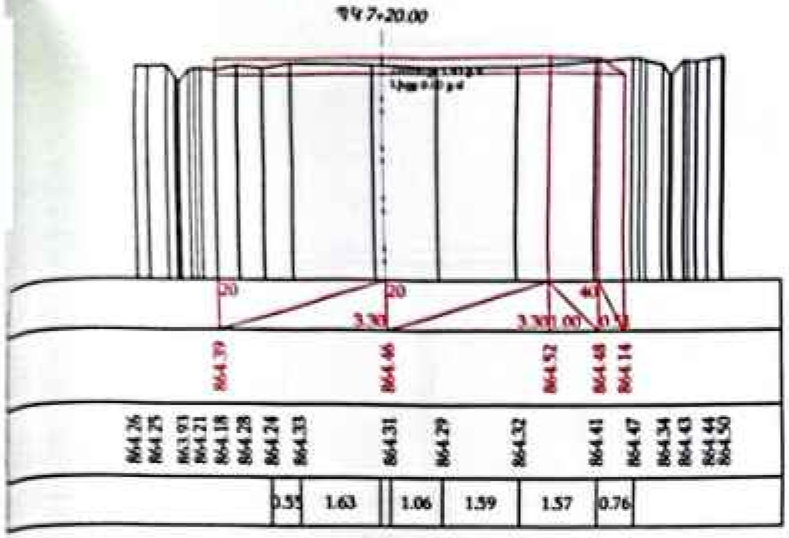
ՊԿ 7+20.00
20
20
40
3.30
3.30
1.00
864.39
864.46
864.52
864.48
864.14
864.26
864.25
863.93
864.21
864.18
864.28
864.24
864.33
864.31
864.29
864.32
864.41
864.47
864.34
864.43
864.44
864.50
0.55
1.63
1.06
1.59
1.57
0.76

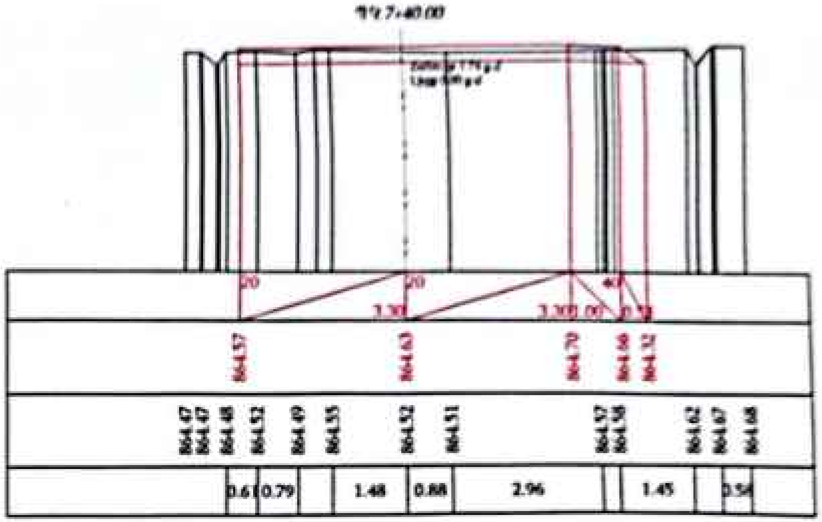
ՊԿ 7+40.00
20
20
40
3.30
3.30
1.00
864.57
864.63
864.70
864.66
864.32
864.47
864.47
864.48
864.52
864.49
864.55
864.52
864.51
864.57
864.58
864.62
864.67
864.68
0.61
0.79
1.48
0.88
2.96
1.45
0.56

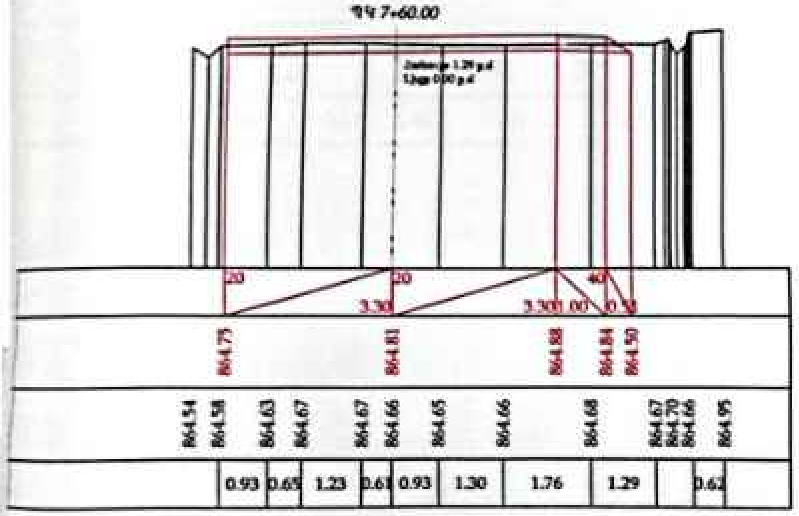
ՊԿ 7+60.00
20
20
40
3.30
3.30
1.00
864.75
864.81
864.88
864.84
864.50
864.54
864.58
864.63
864.67
864.67
864.66
864.65
864.66
864.68
864.67
864.70
864.66
864.95
0.93
0.65
1.23
0.61
0.93
1.30
1.76
1.29
0.62

12

ՊԿ 7+80.00

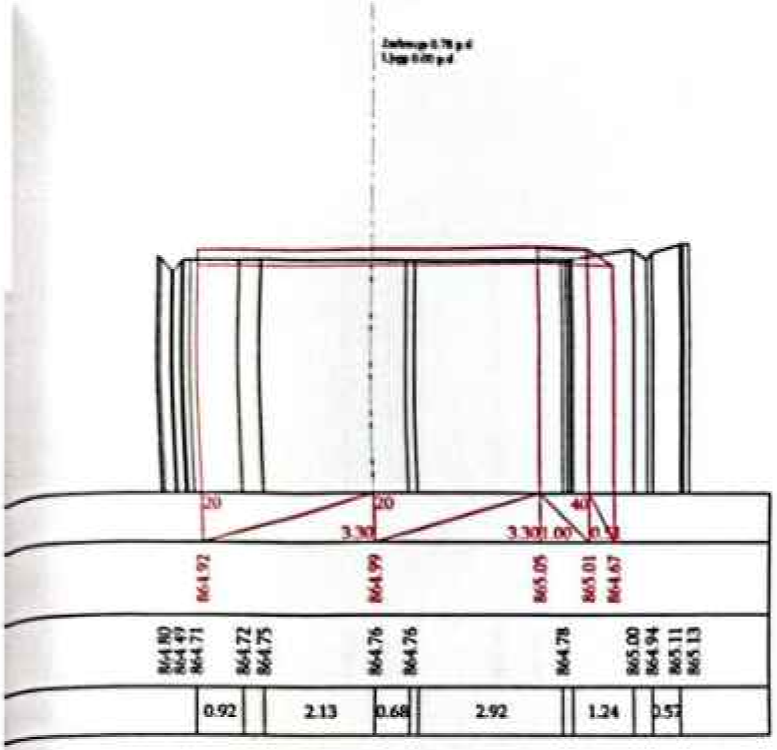

ՊԿ 8+00.00

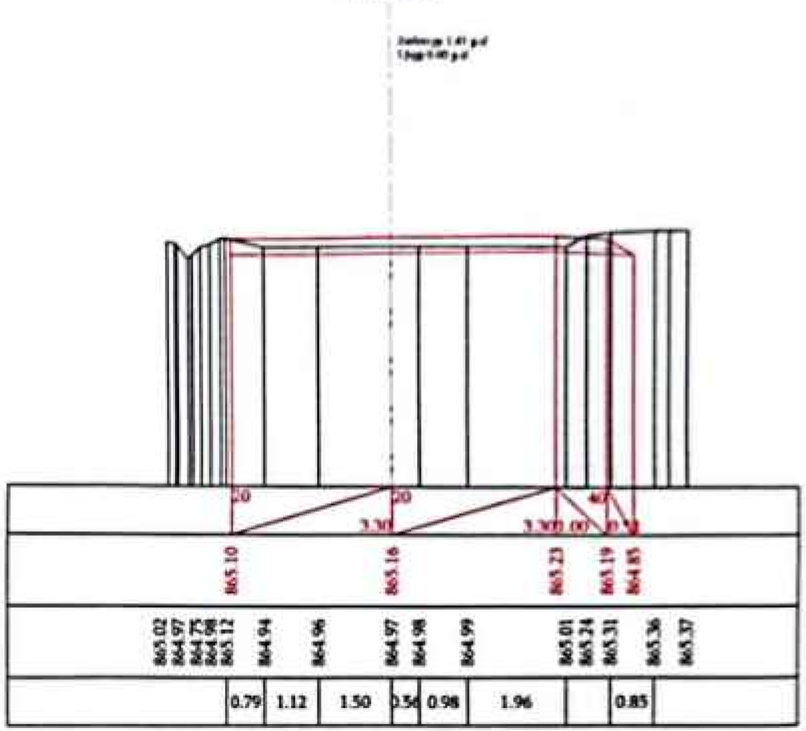

«ՔԻՎ 28 ՇՄՇ» ԲԲԸ
ՓՈՐՁԱՔՆՆՈՒԹՅՈՒՆ

ՀԱՄԱՁԱՅՆԵՑՎԱԾ Է

13

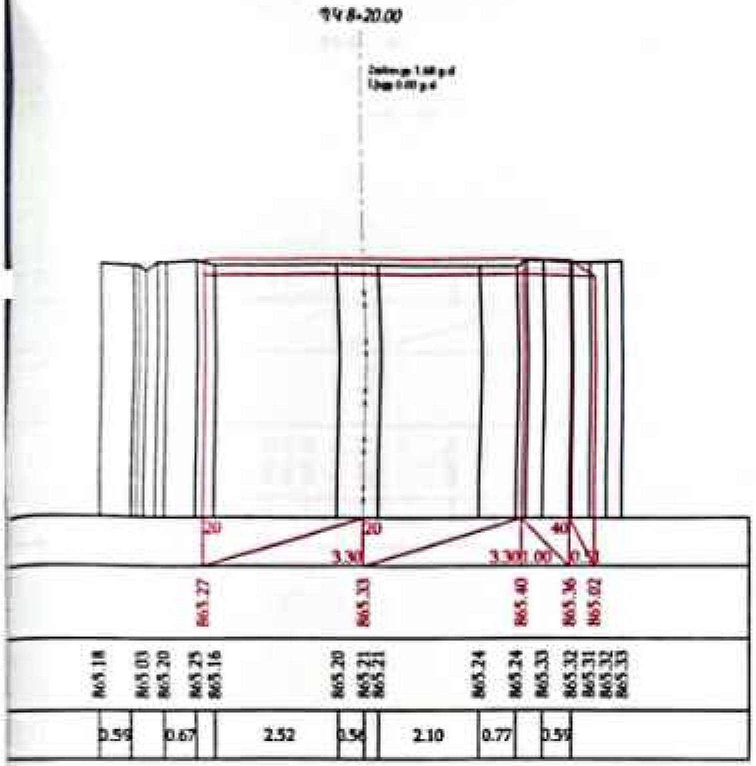

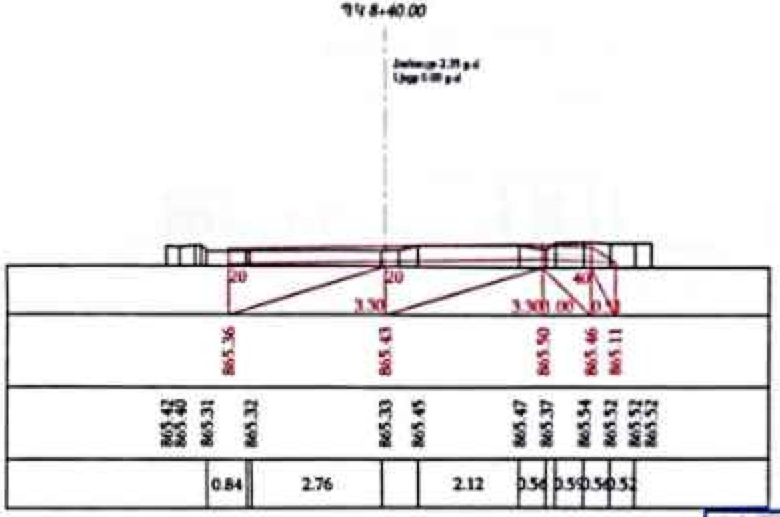

«ԹԻՎ 28 ՇՄՇ» ՍՊԸ
ՓՈՐՁԱՔՆՆՈՒԹՅՈՒՆ

ՀԱՄԱՁԱՅՆԵՑՎԱԾ Է

14

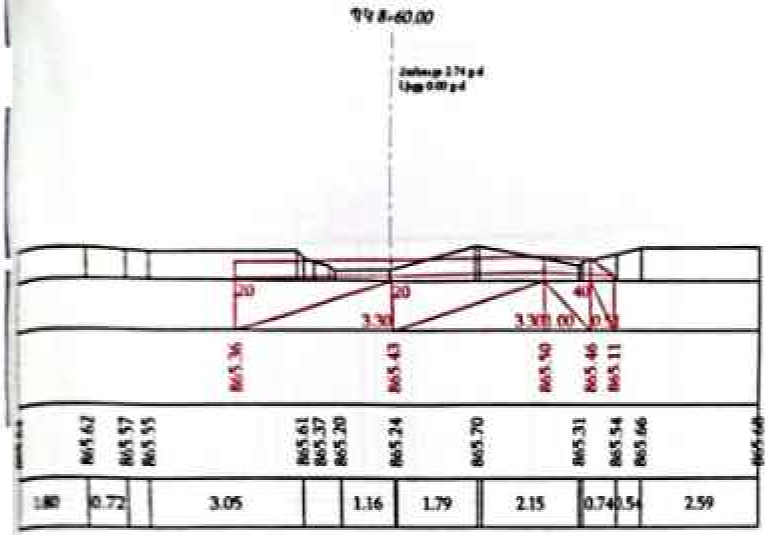
ՊԿ 8+60.00
20
20
40
3.30
3.30
1.00
0.50
865.36
865.43
865.50
865.46
865.11
865.62
865.57
865.55
865.61
865.37
865.20
865.24
865.70
865.31
865.54
865.66
1.80
0.72
3.05
1.16
1.79
2.15
0.74
0.54
2.59

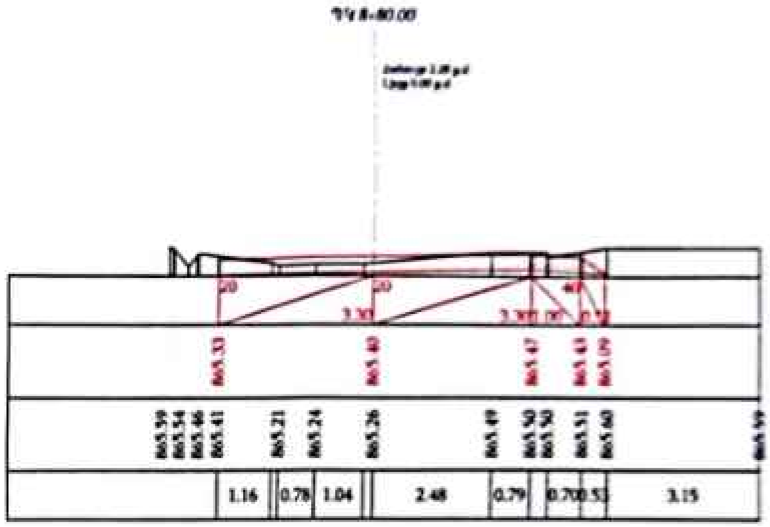
ՊԿ 8+80.00
20
20
40
3.30
3.30
1.00
0.50
865.33
865.40
865.47
865.43
865.19
865.59
865.54
865.46
865.41
865.21
865.24
865.26
865.49
865.50
865.50
865.51
865.60
865.59
1.16
0.78
1.04
2.48
0.79
0.70
0.53
3.15

Ա ●	15	110	

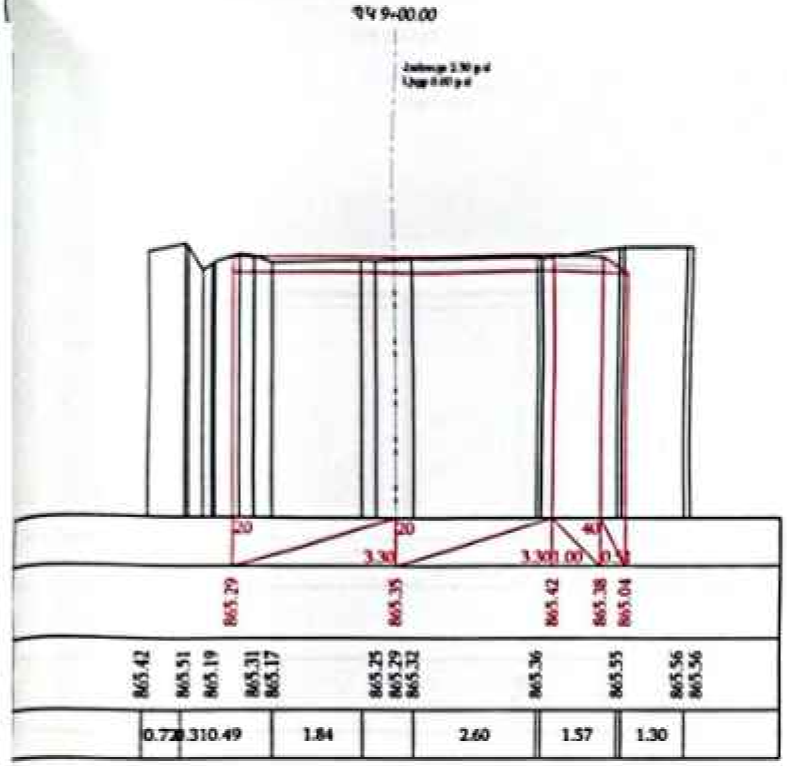

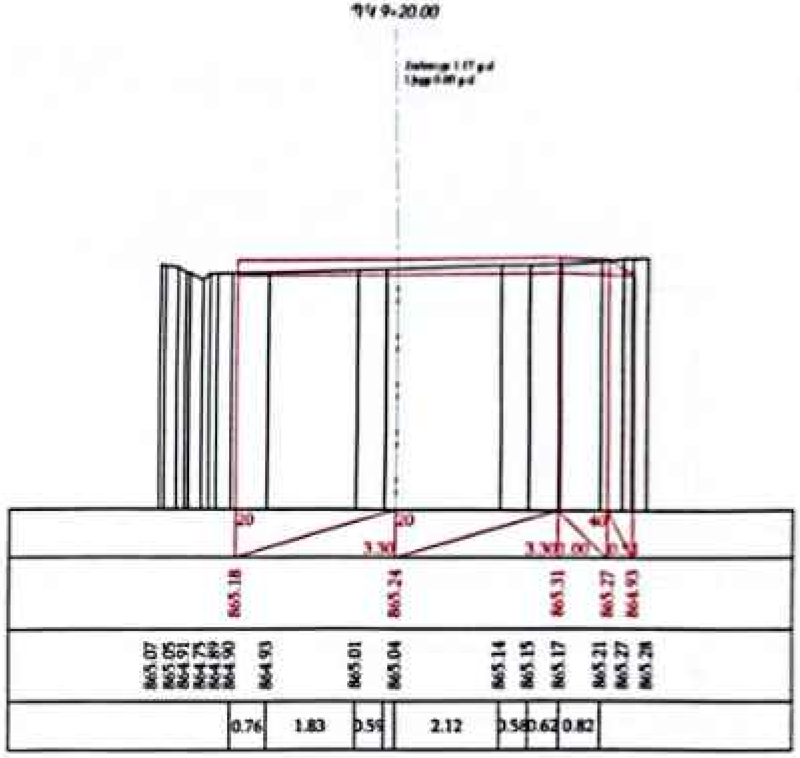

«ՖԻՎ 28 ՇՄՏ» ՍՊԸ
ՓՈՐՁԱՔՆՆՈՒԹՅՈՒՆ

ՀԱՄԱՁԱՅՆԵՑՎԱԾ Է

16	110

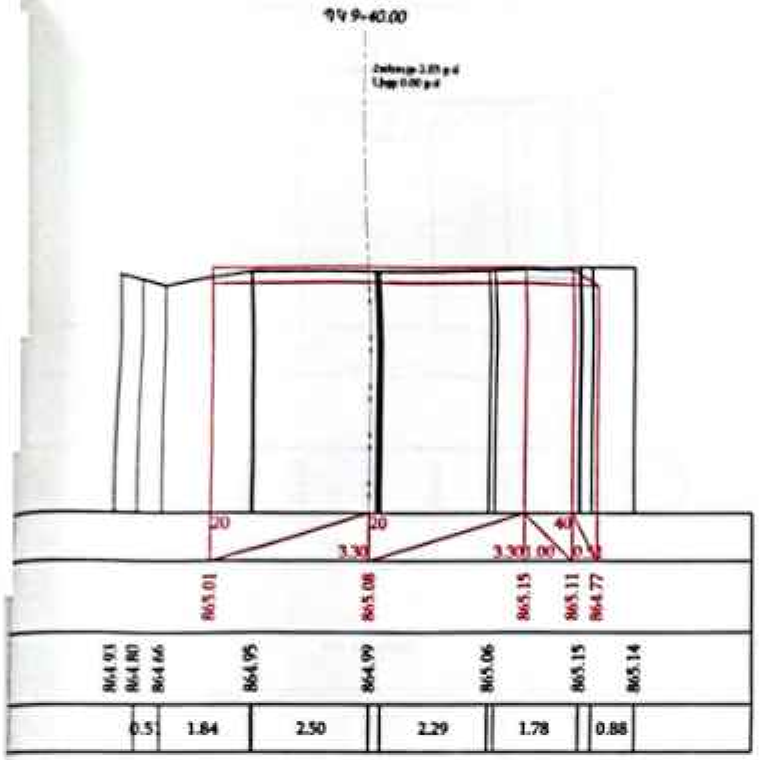

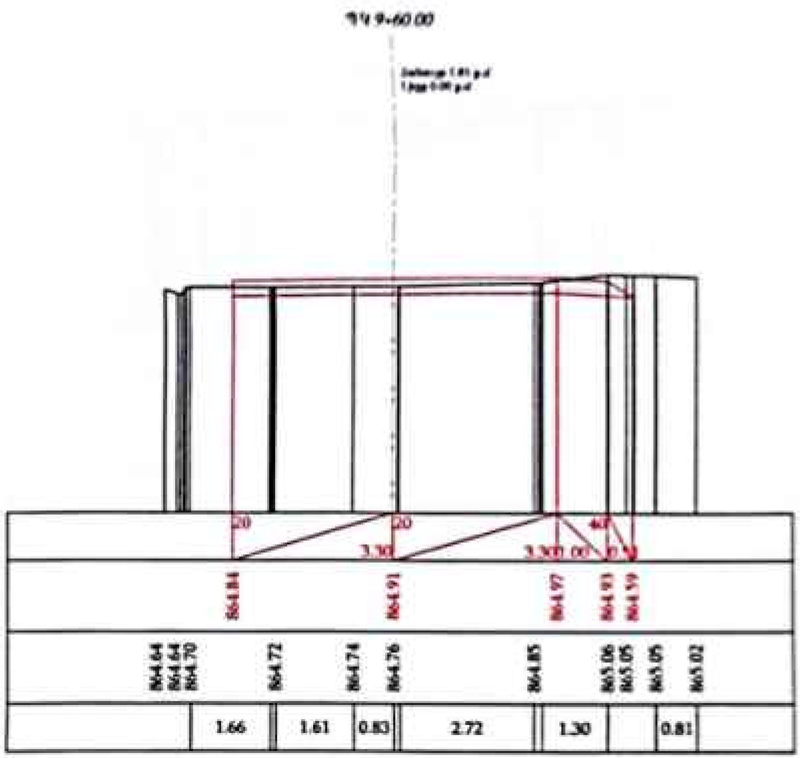

«ՖԻԿ 28 ՇՄՇ» ՍՊԸ
ՓՈՐՁԱՔՆՆՈՒԹՅՈՒՆ

ՀԱՄԱՁԱՅՆԵՑՎԱԾ Է

Ս.Թ.		17	110

Scanned with CamScanner

ՊԿ 9+80.00

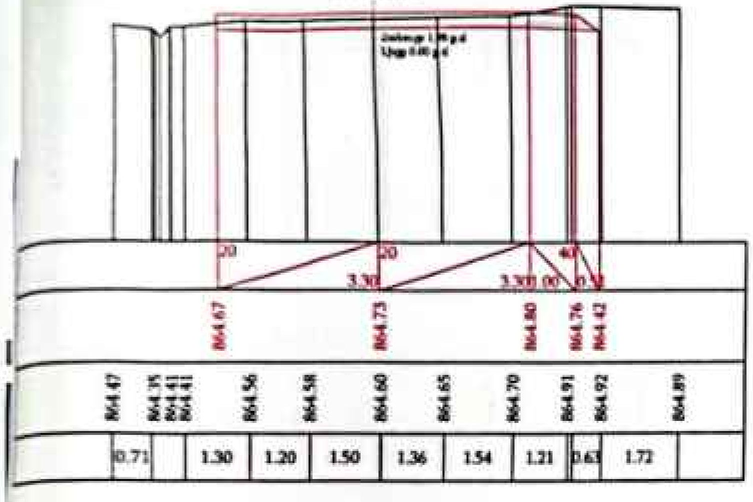

ՊԿ 10+00.00

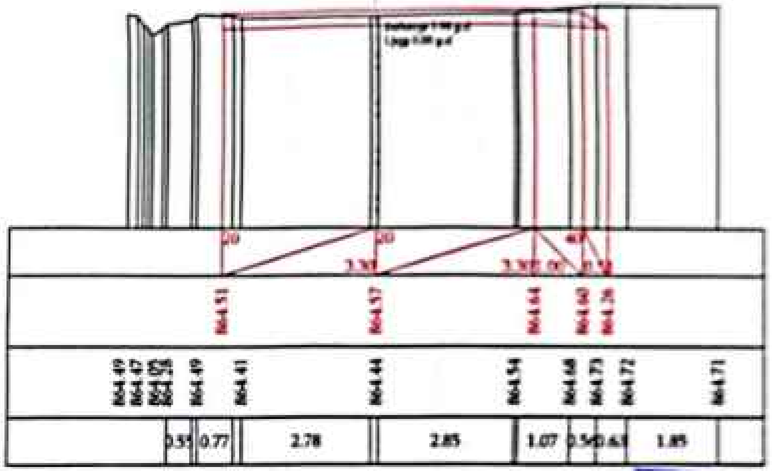

ՊԿ 10+20.00

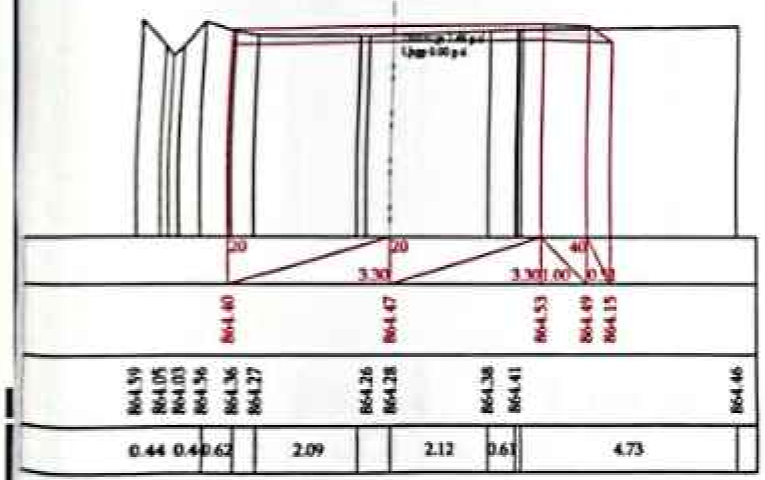

ՊԿ 10+40.00

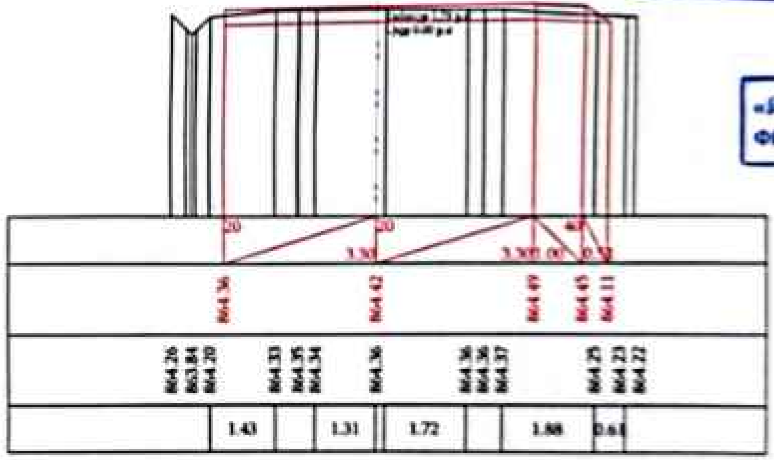

ՀԱՄԱՁԱՅՆԵՑՎԱԾ Է

«ԹԻՎ 28 ՇՄՇ» ԲԲԸ
ՓՈՐՁԱՔՆՆՈՒԹՅՈՒՆ

18

ՊԿ 10+60.00

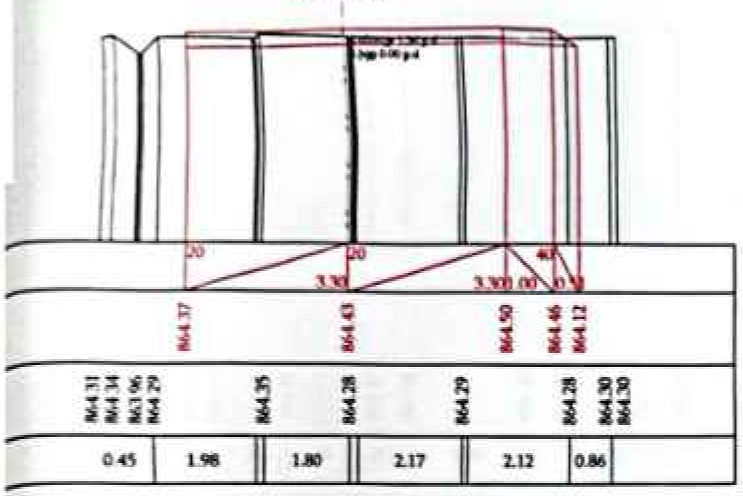

ՊԿ 10+80.00

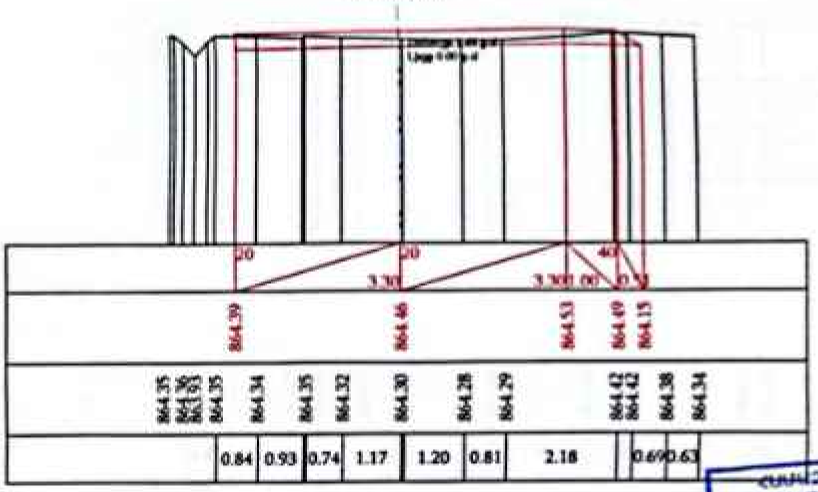

ՊԿ 11+00.00

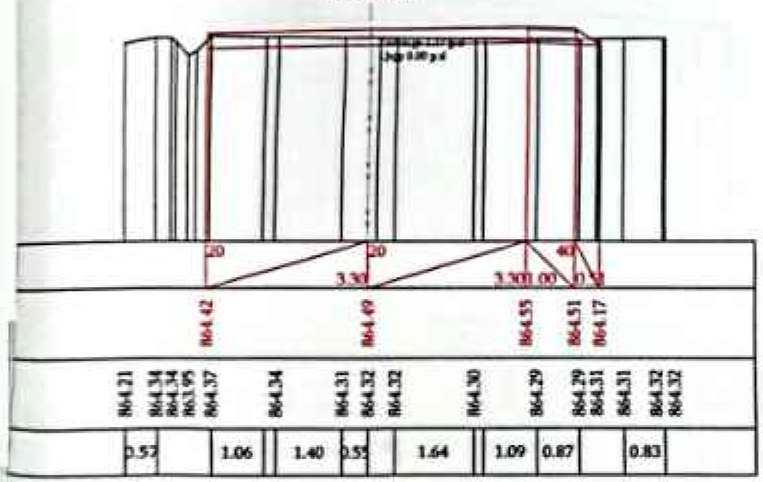

ՊԿ 11+20.00

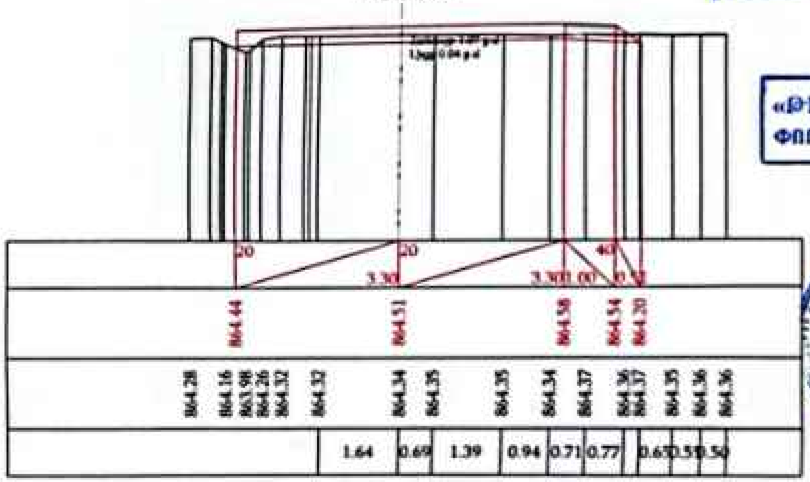

ՀԱՍՏԱՏՎԱԾ Է

«ԹԻՎ 28 ՇՄԸ» ԲԲԸ
ՓՈՐՁԱՔՆՆՈՒԹՅՈՒՆ

19	110

Scanned with CamScanner

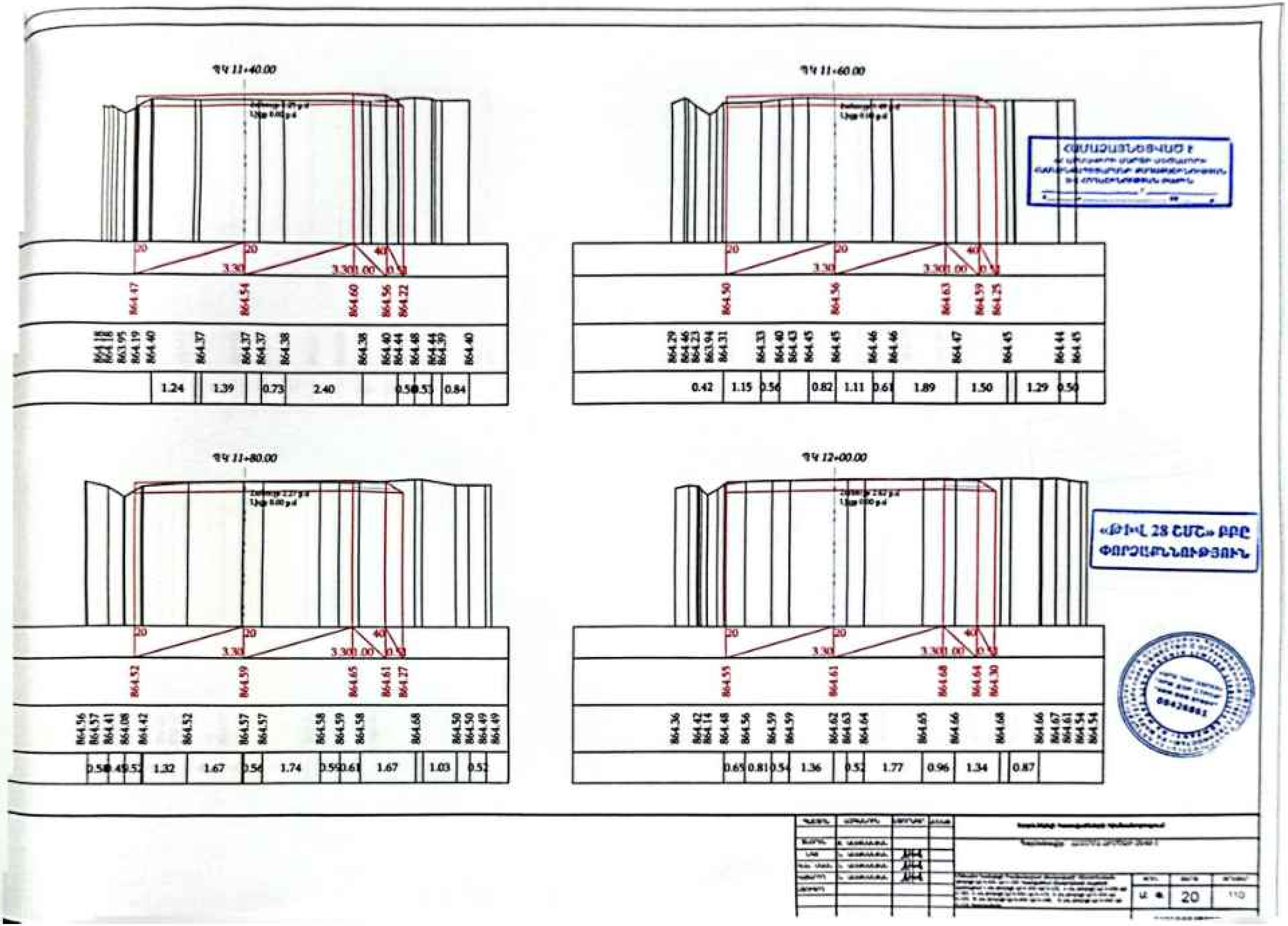
ՊԿ 11+40.00
ՊԿ 11+60.00
ՊԿ 11+80.00
ՊԿ 12+00.00
«ՖԻԼ 28 ՇՄՇ» ԲԲԸ
ՓՈՐՁԱՔՆՆՈՒԹՅՈՒՆ
20

ՊԿ 12+20.00

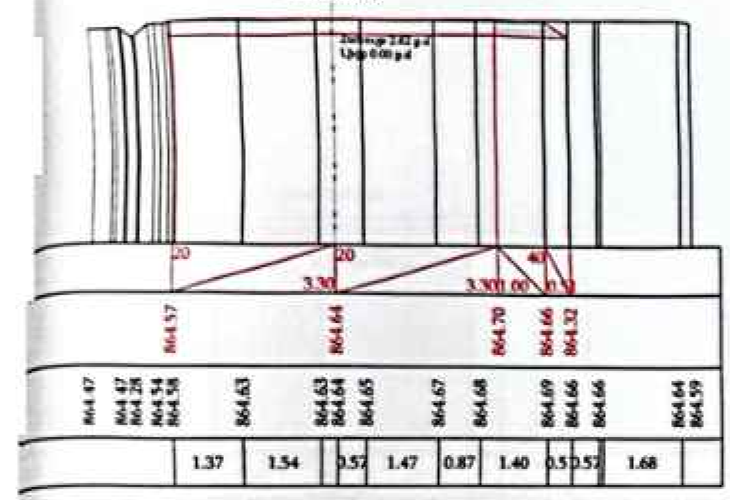

ՊԿ 12+40.00

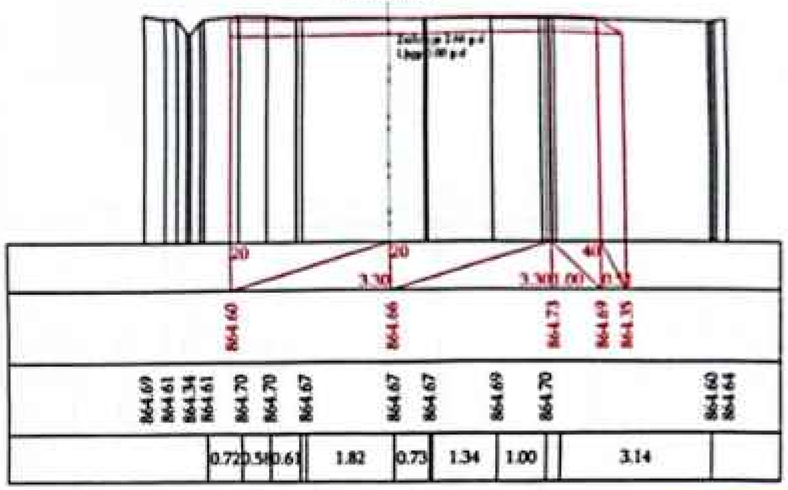

ՊԿ 12+60.00

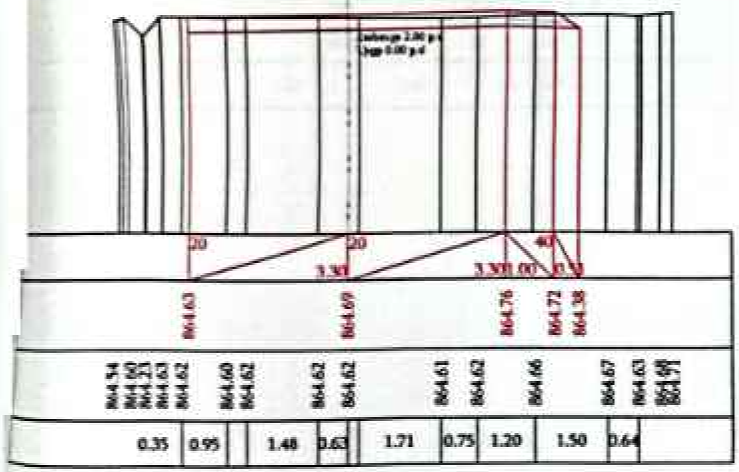

ՊԿ 12+80.00

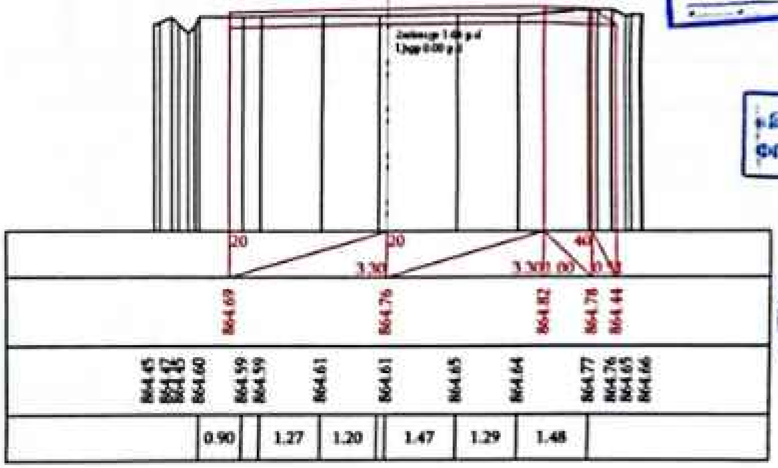

ՀԱՄԱՁԱՅՆԵՑՎԱԾ Է

«ՔԻՎ 28 ՇՄՇ» ՍՊԸ
ՓՈՐՁԱՔՆՆՈՒԹՅՈՒՆ

Ս Փ	21	110

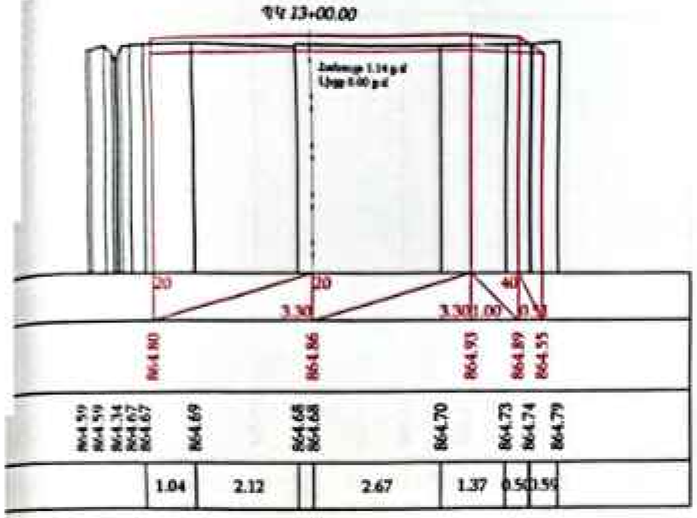
ՊԿ 13+00.00
20
20
3.30
3.30
1.00
40
0.50
864.80
864.86
864.93
864.89
864.55
864.59
864.59
864.74
864.67
864.67
864.69
864.68
864.68
864.70
864.73
864.74
864.79
1.04
2.12
2.67
1.37
0.50
0.59

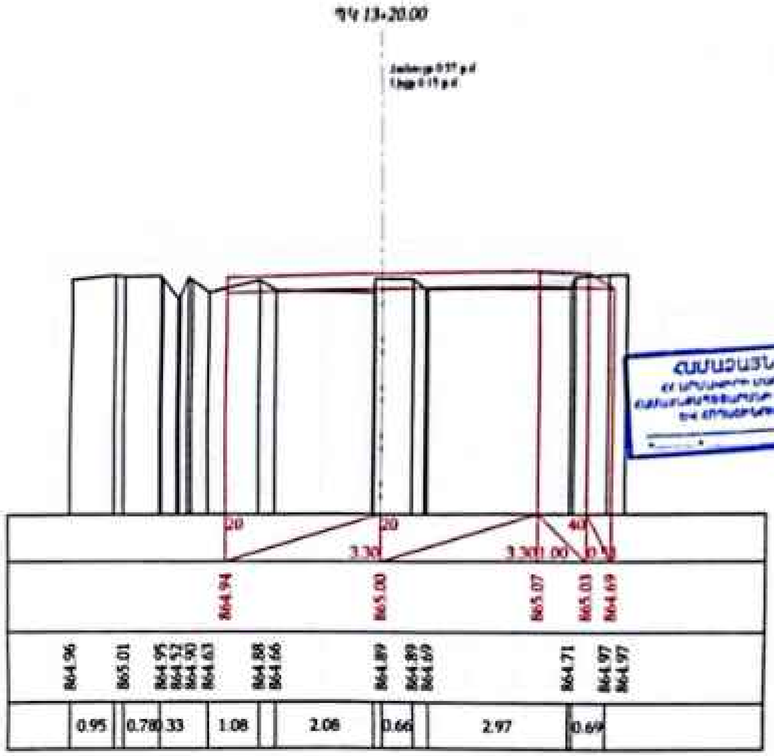
ՊԿ 13+20.00
20
20
3.30
3.30
1.00
40
0.50
864.94
865.00
865.07
865.03
864.69
864.96
865.01
864.95
864.92
864.90
864.63
864.88
864.66
864.89
864.89
864.69
864.71
864.97
864.97
0.95
0.78
0.33
1.08
2.08
0.66
2.97
0.69

22

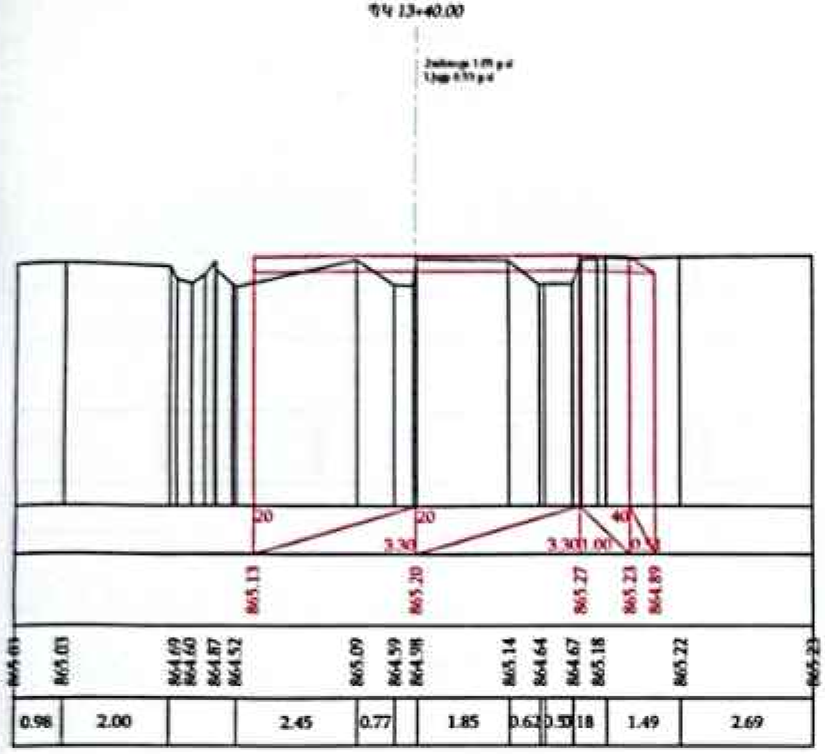

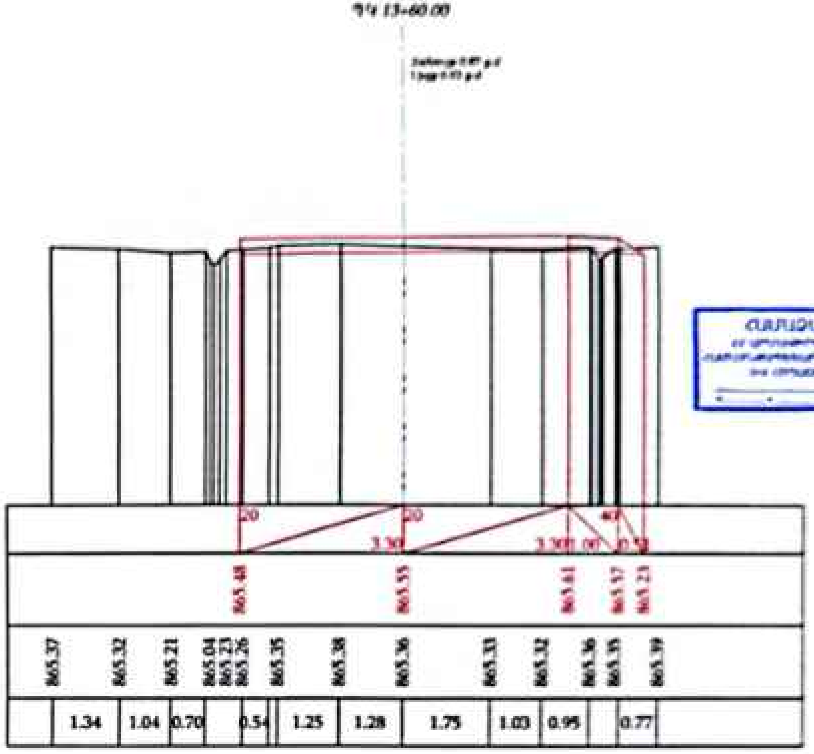

«ԹԻՎ 23 ՇՄՇ» ՍՊԸ
ՓՈՐՁԱՔՆՆՈՒԹՅՈՒՆ

	23

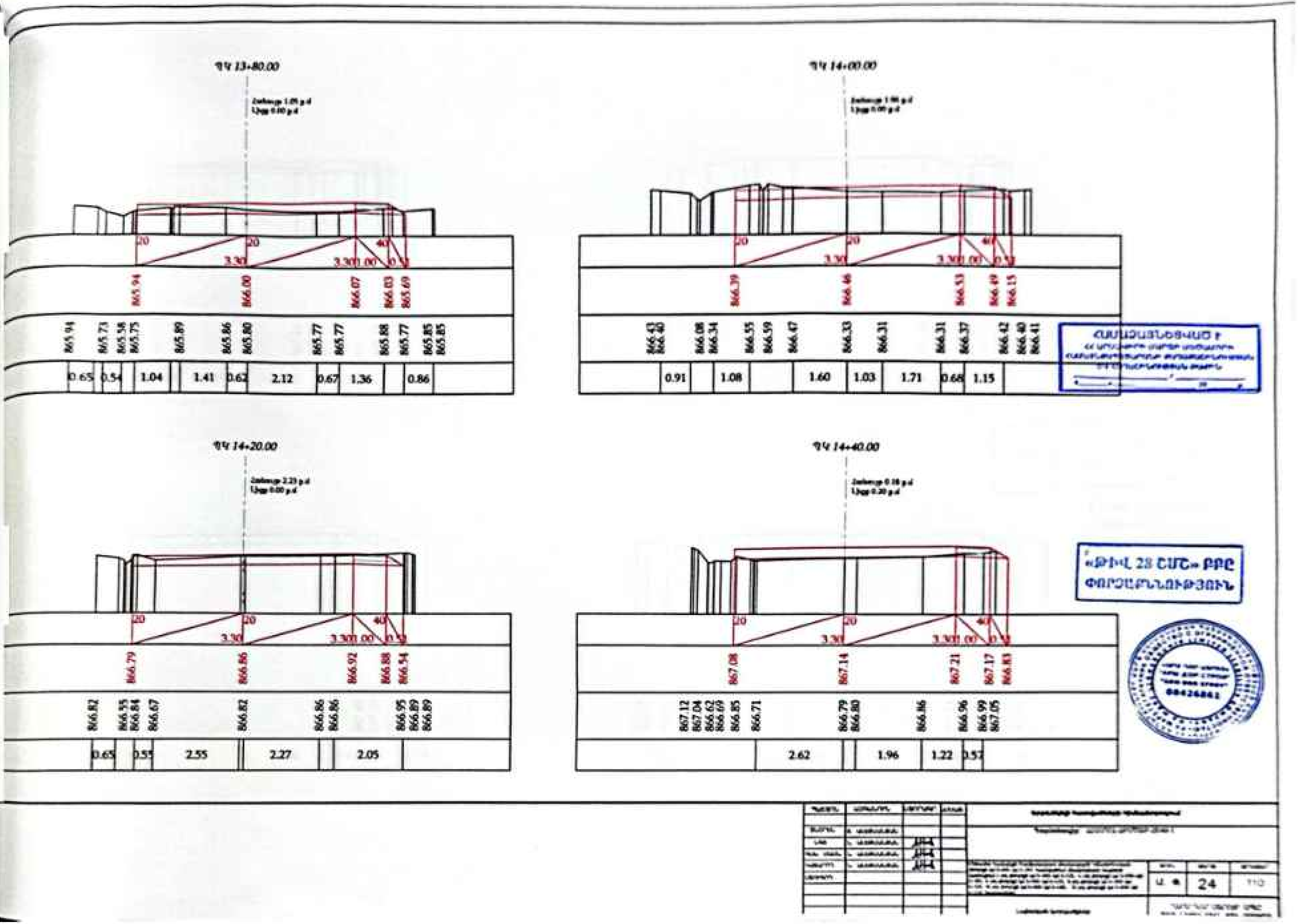

Scanned with CamScanner

ՊԿ 14+60.00

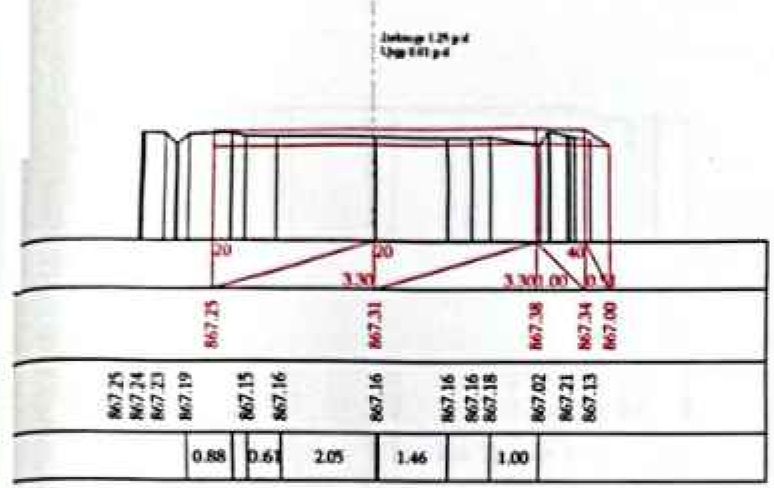

ՊԿ 14+80.00

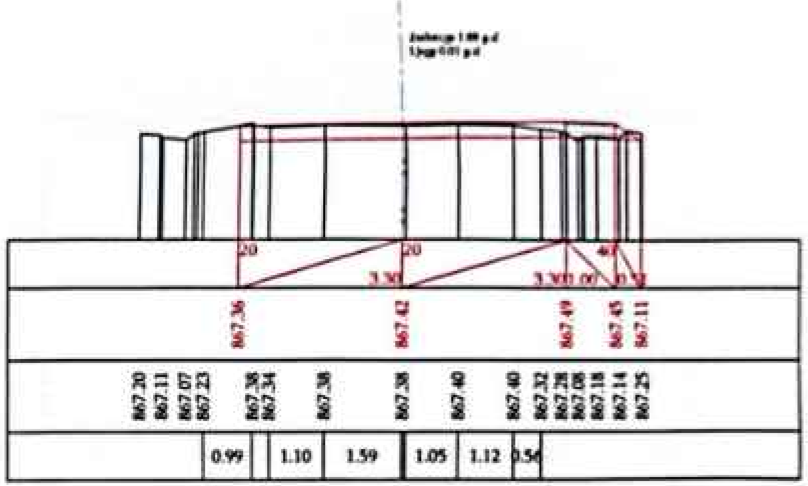

ՊԿ 15+00.00

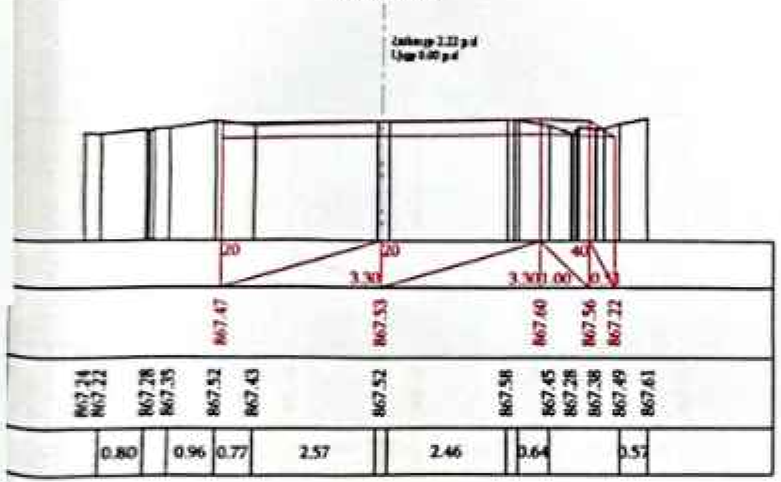

ՊԿ 15+20.00

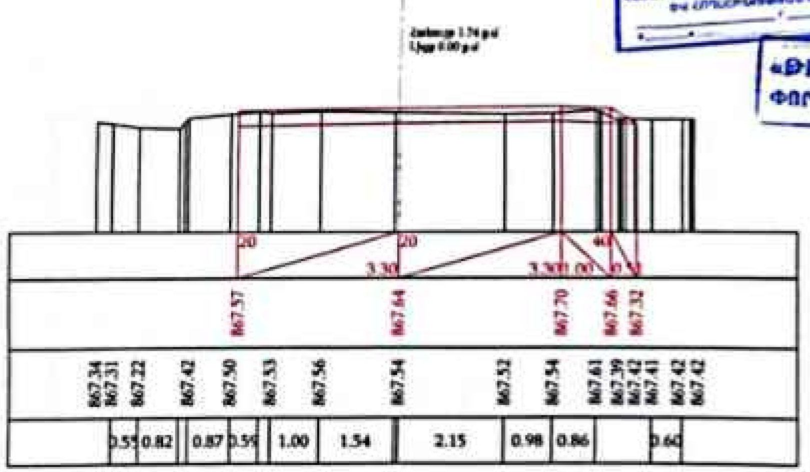

ՊԿ 15+40.00

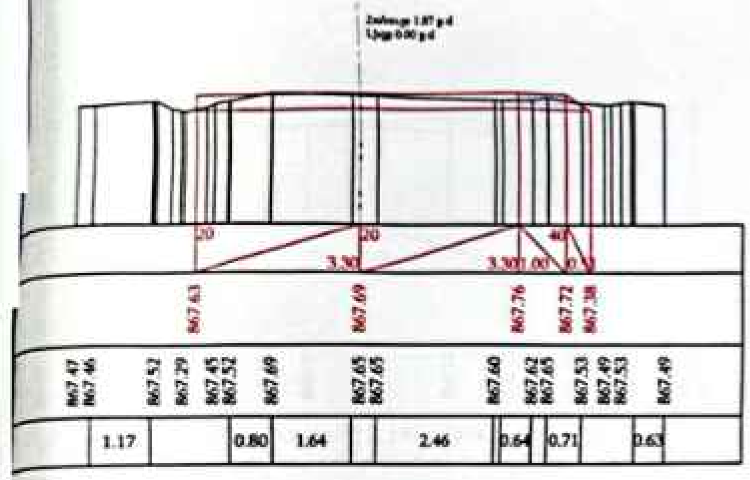

ՊԿ 15+60.00

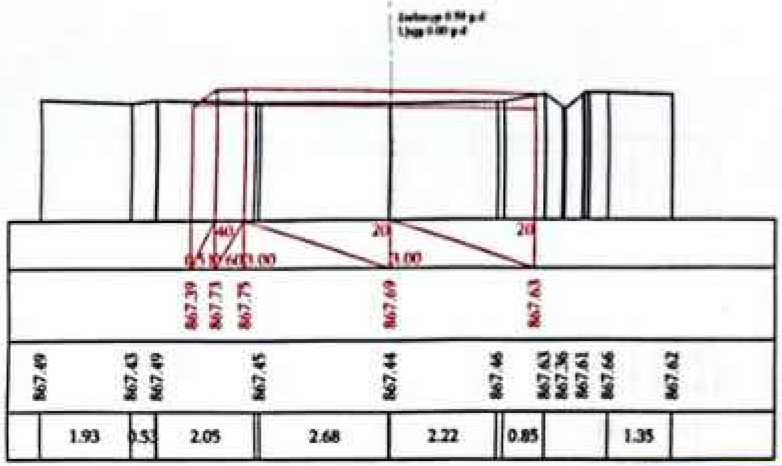

ՊԿ 15+80.00

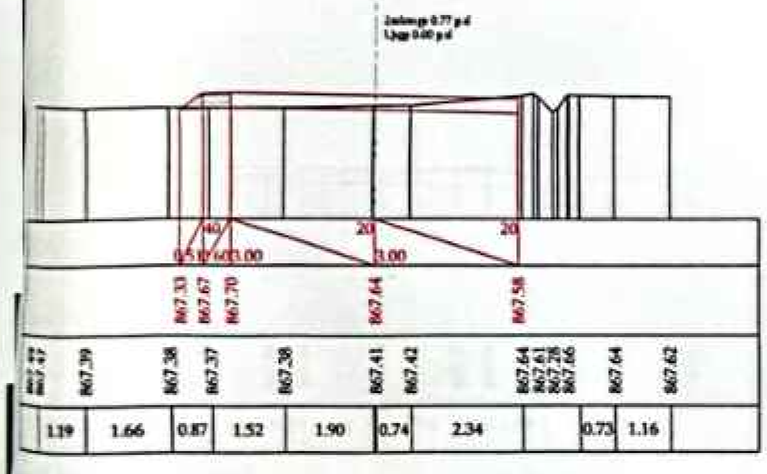

ՊԿ 16+00.00

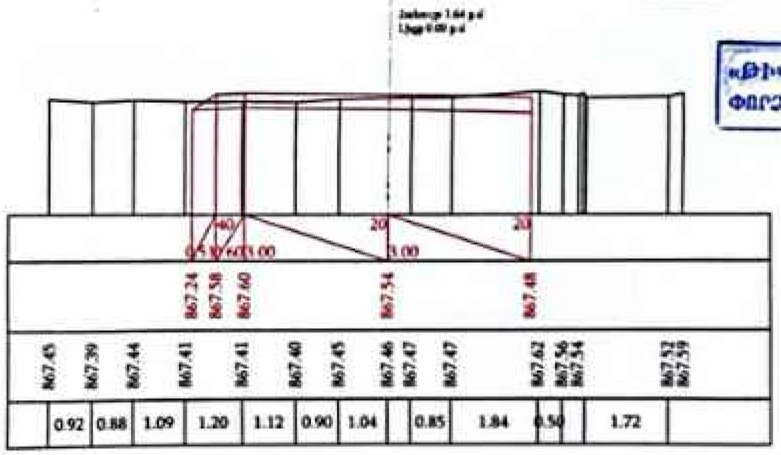

ՀԱՄԱՁԱՅՆԵՑՎԱԾ Է

«ԹԻՎ 28 ՇՄԵ» ԲԲԸ
ՓՈՐՁԱՔՆՆՈՒԹՅՈՒՆ

08426861

26

ՊԿ 16+20.00

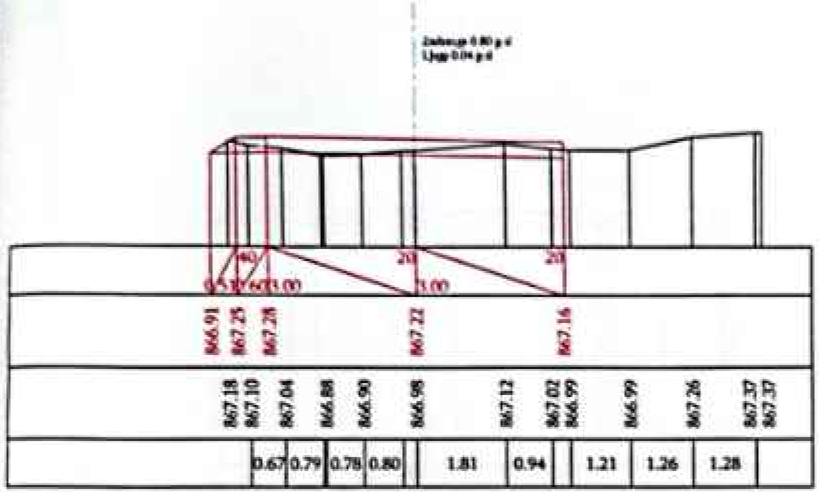

ՊԿ 16+40.00

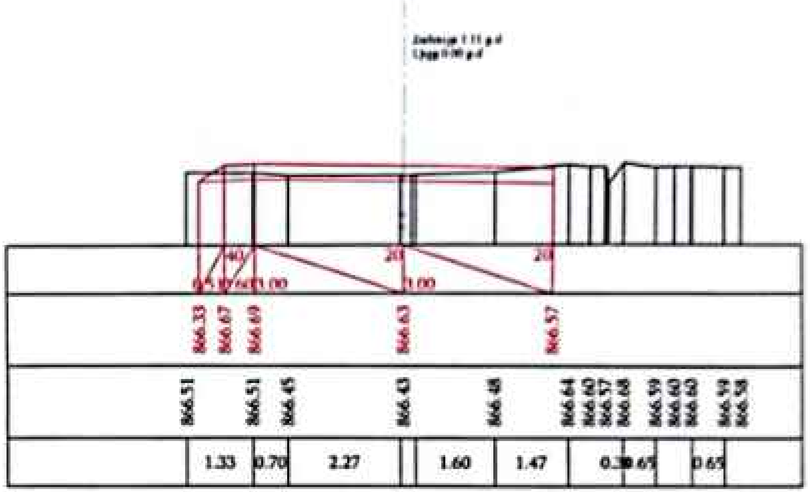

ՊԿ 16+60.00

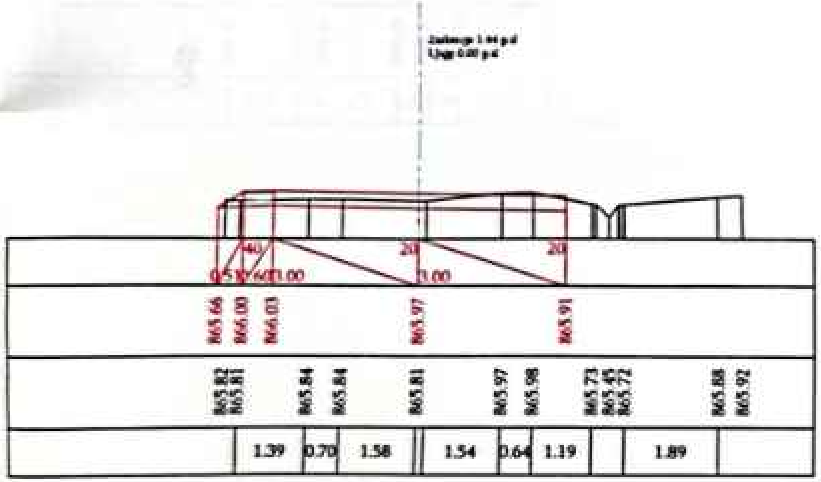

«ՋԻ-Լ 28 ՇՄՇ» ՍՊԸ
ՓՈՐՁԱՔՆՆՈՒԹՅՈՒՆ

ՀԱՄԱՁԱՅՆԵՑՎԱԾ Է

08426861

27

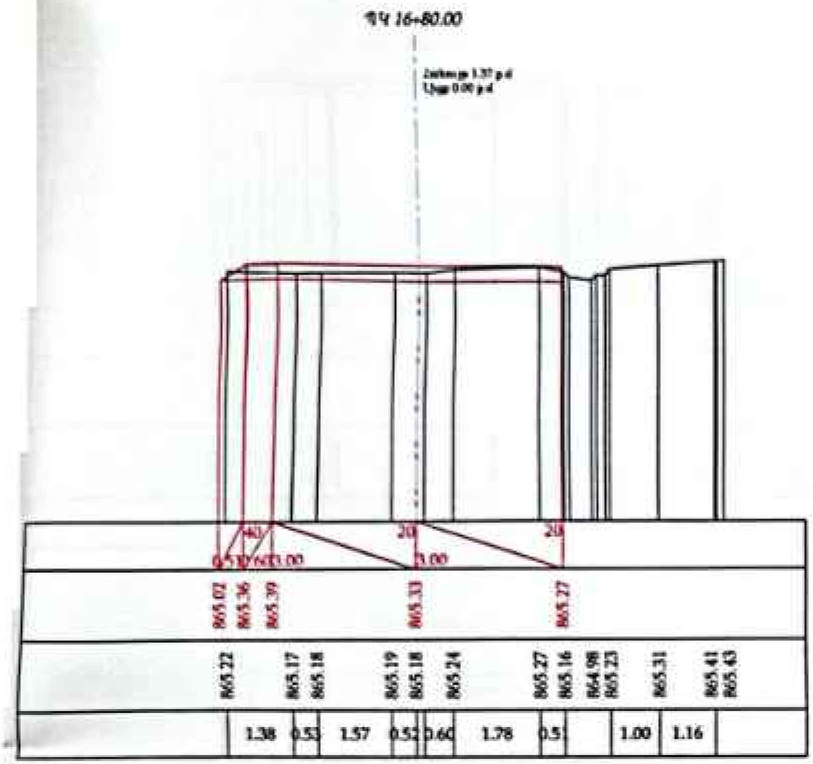
ՊԿ 16+80.00
40
20
20
3.00
3.00
865.02
865.36
865.39
865.33
865.27
865.22
865.17
865.18
865.19
865.18
865.24
865.27
865.16
864.98
865.23
865.31
865.41
865.43
1.38
0.53
1.57
0.52
0.60
1.78
0.51
1.00
1.16

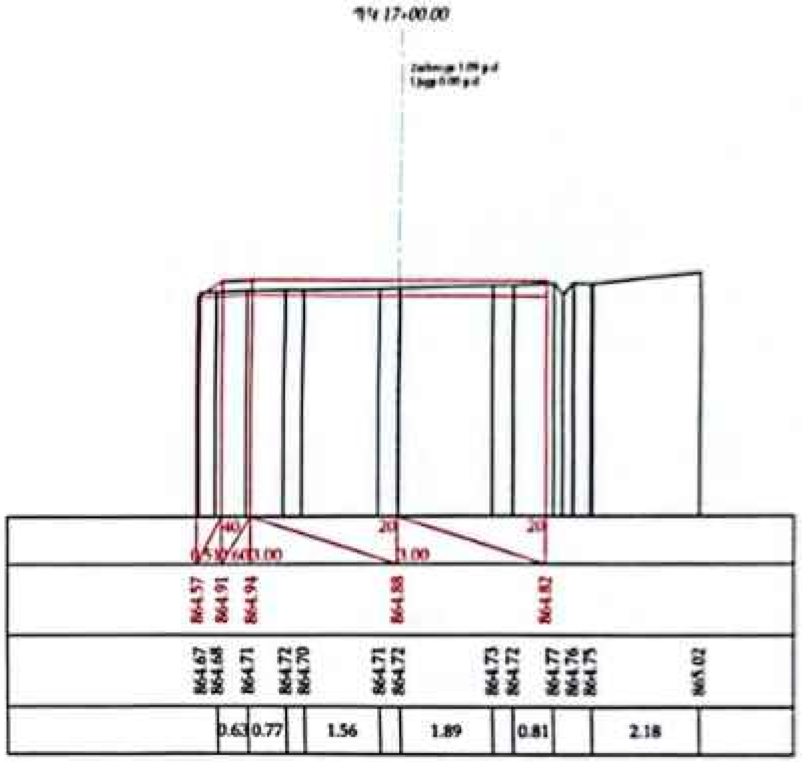
ՊԿ 17+00.00
40
20
20
3.00
3.00
864.57
864.91
864.94
864.88
864.82
864.67
864.68
864.71
864.72
864.70
864.71
864.72
864.73
864.72
864.77
864.76
864.75
865.02
0.63
0.77
1.56
1.89
0.81
2.18

28

ՊԿ 17+20.00

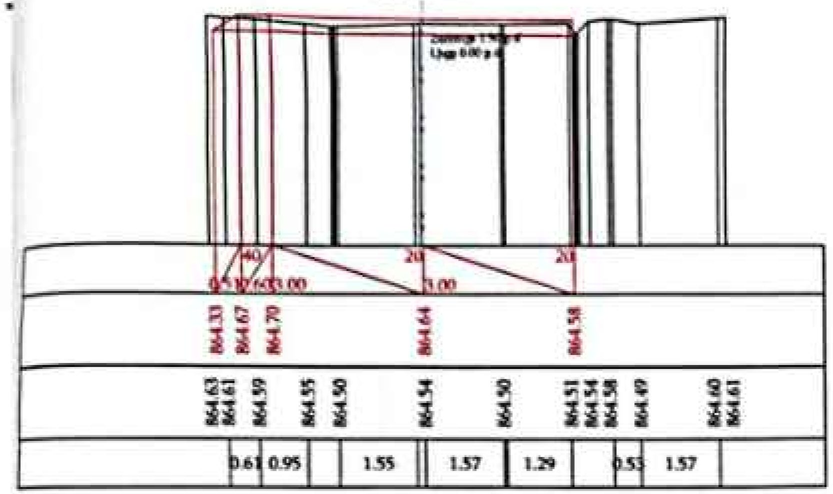

ՊԿ 17+40.00

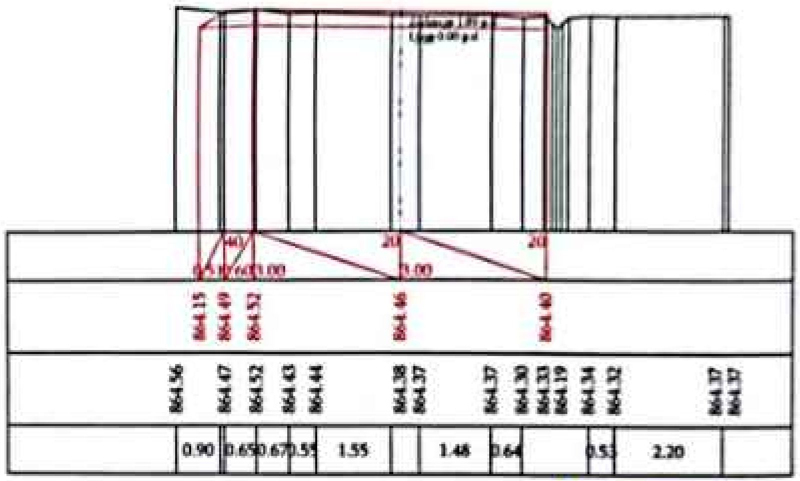

ՊԿ 17+60.00

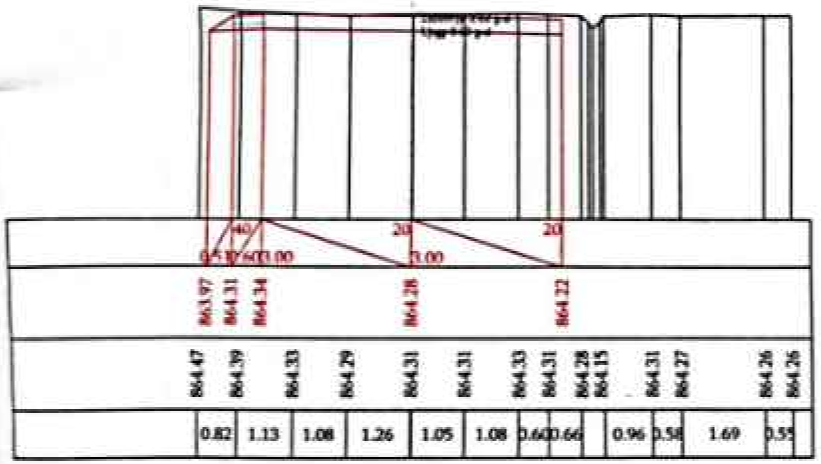

ՊԿ 17+70.00

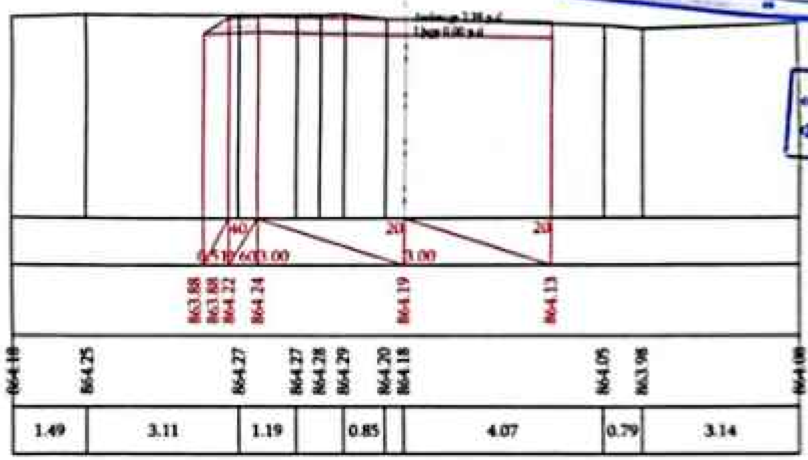

«ԹԻՎ 28 ՇՄՇ» ՍՊԸ
ՓՈՐՁԱՔՆՆՈՒԹՅՈՒՆ

29 110

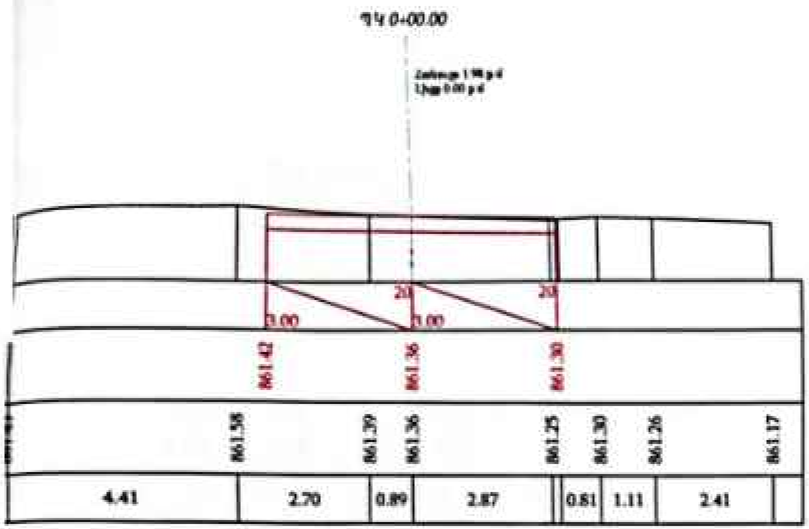

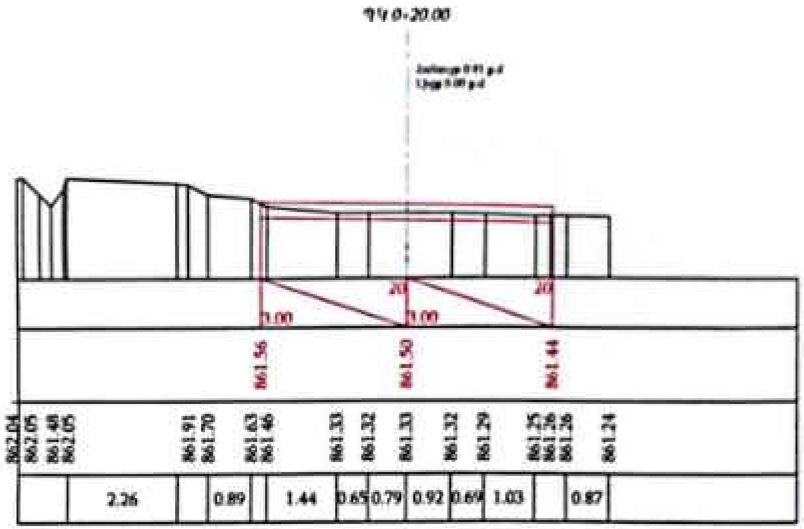

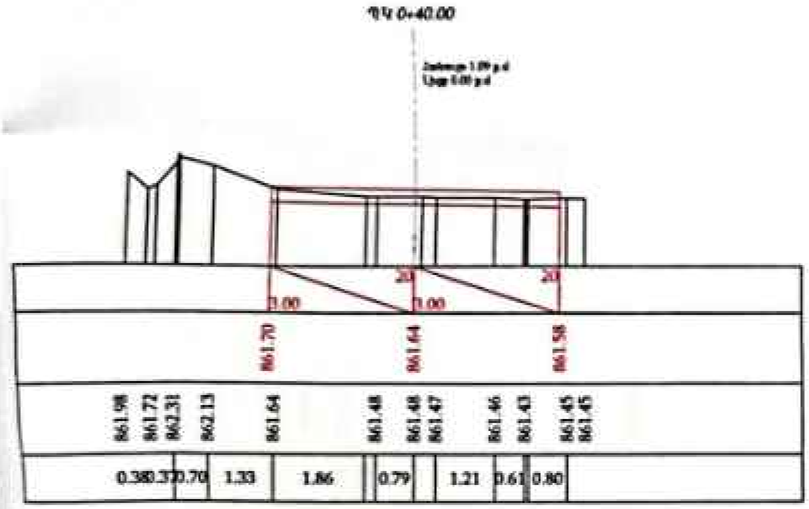

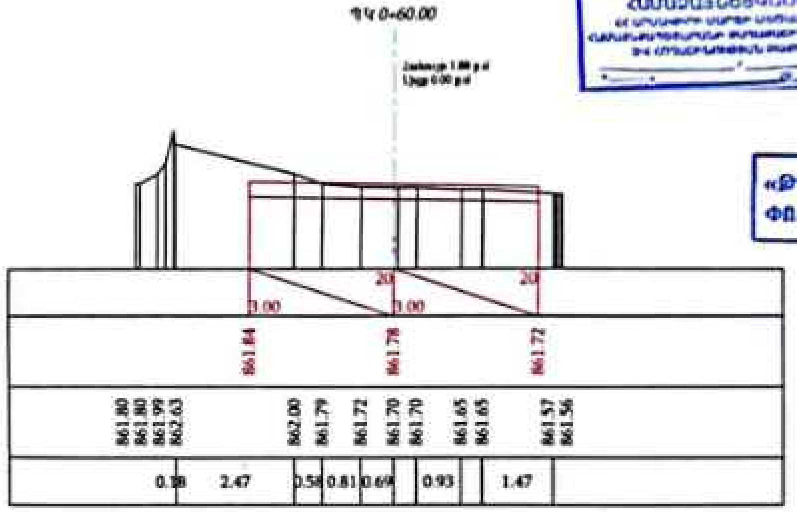

ՀԱՄԱՁԱՅՆԵՑՎԱԾ Է

«ՔԻՎԼ 28 ԸՄԸ» ԲԲԸ ՓՈՐՁԱՔՆՆՈՒԹՅՈՒՆ

			1

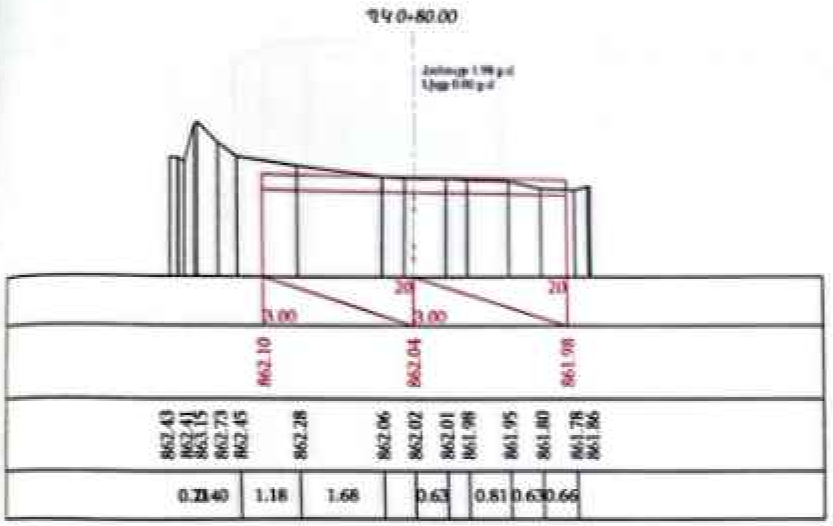

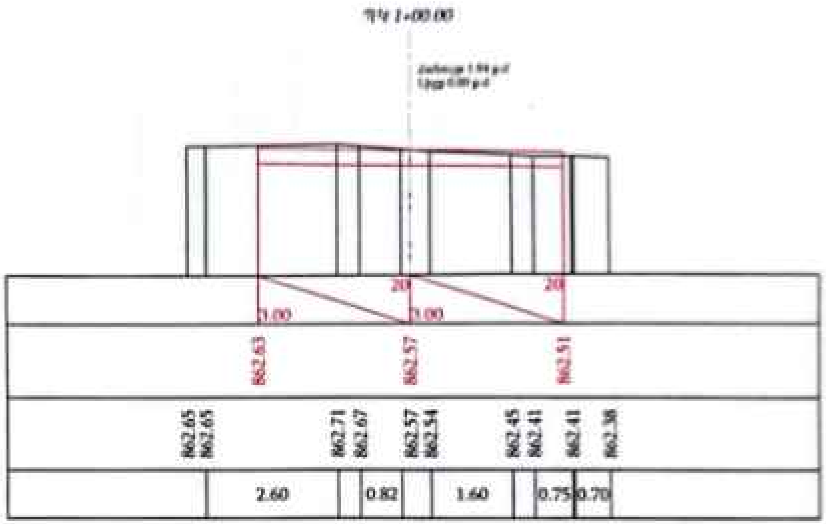

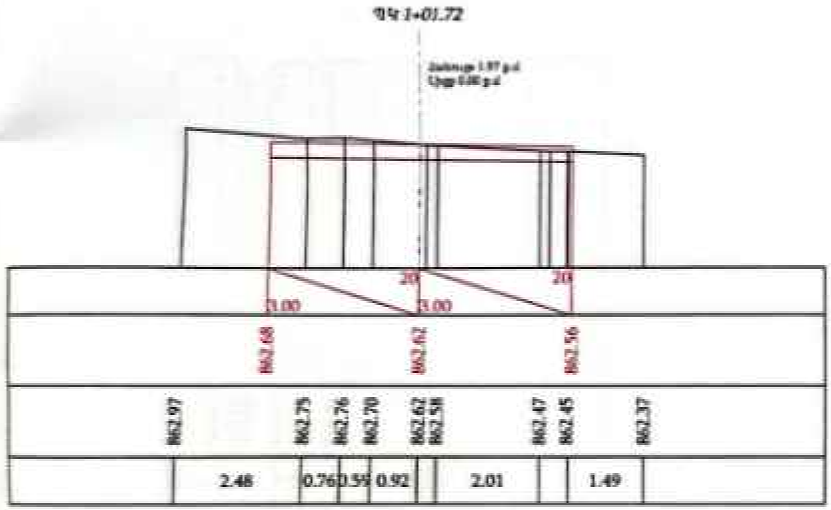

ՀԱՄԱՁԱՅՆԵՑՎԱԾ Է

«ԹԻՎ 28 ՇՄՏ» ՓԲԸ
ՓՈՐՁԱՔՆՆՈՒԹՅՈՒՆ

		2	

Scanned with CamScanner

ՊԿ 0+00.00

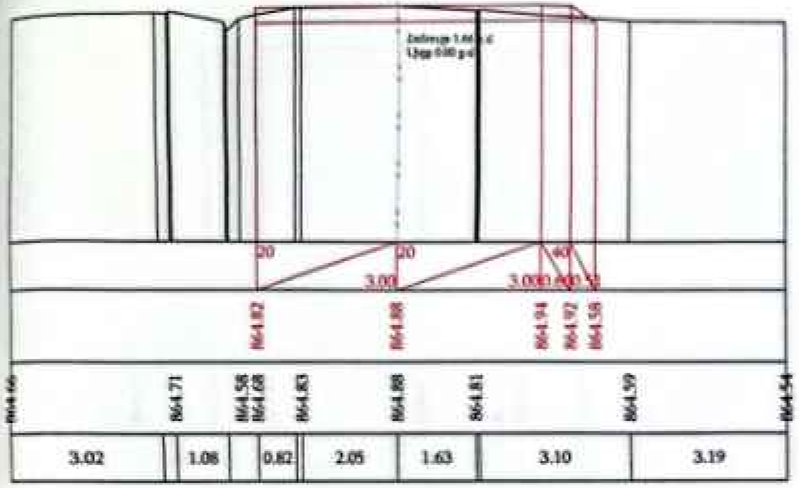

ՊԿ 0+20.00

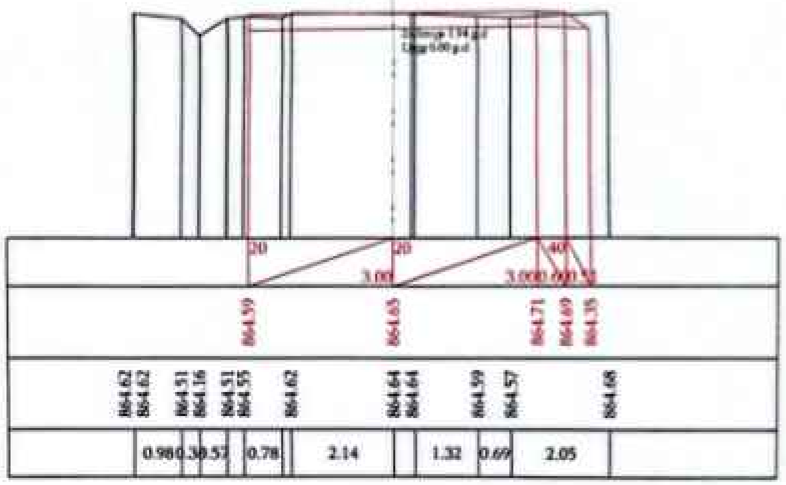

ՊԿ 0+40.00

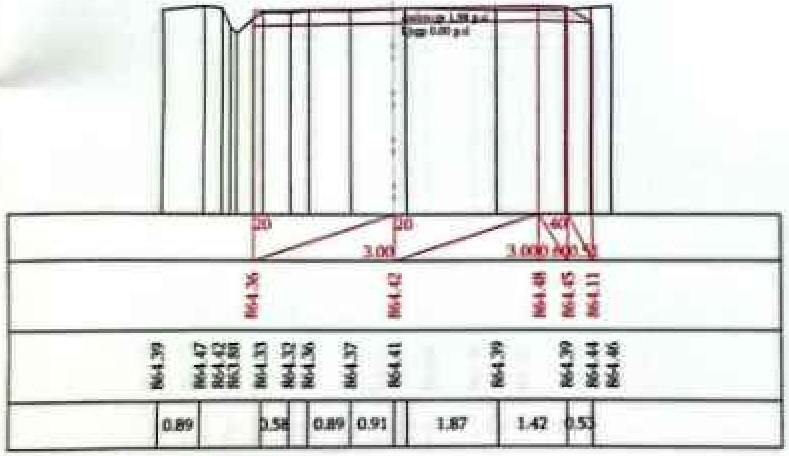

ՊԿ 0+60.00

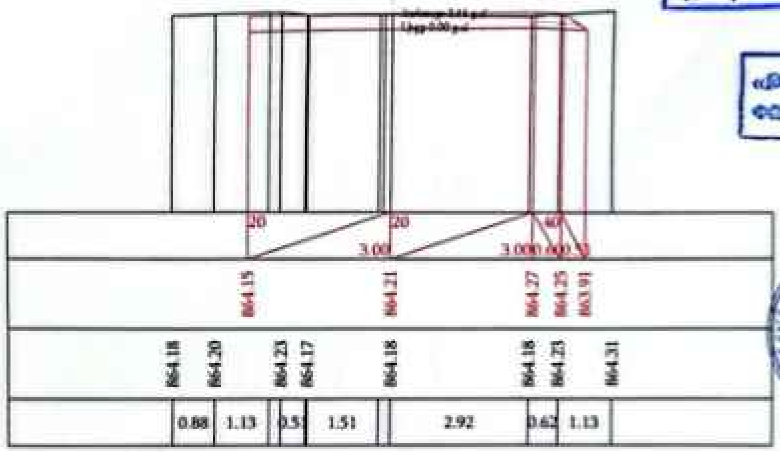

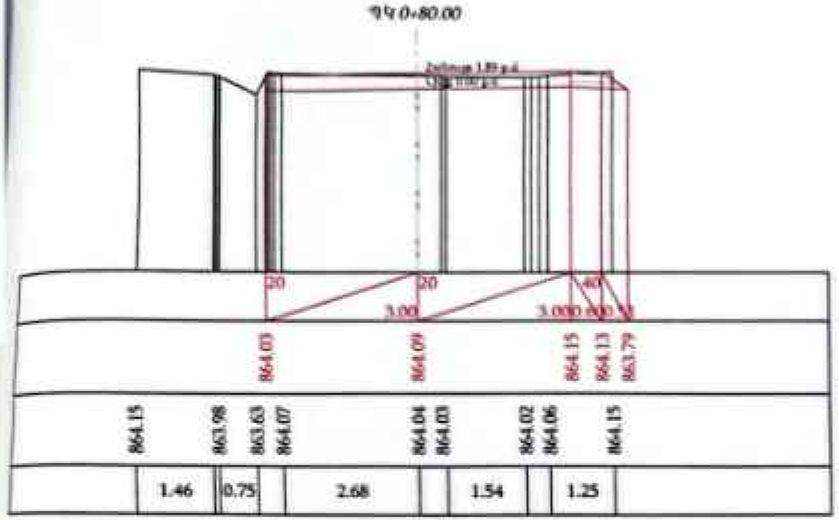
ՊԿ 0+80.00
20
20
3.00
40
3.00
864.03
864.09
864.15
864.13
863.79
864.15
863.98
863.63
864.07
864.04
864.03
864.02
864.06
864.15
1.46
0.75
2.68
1.54
1.25

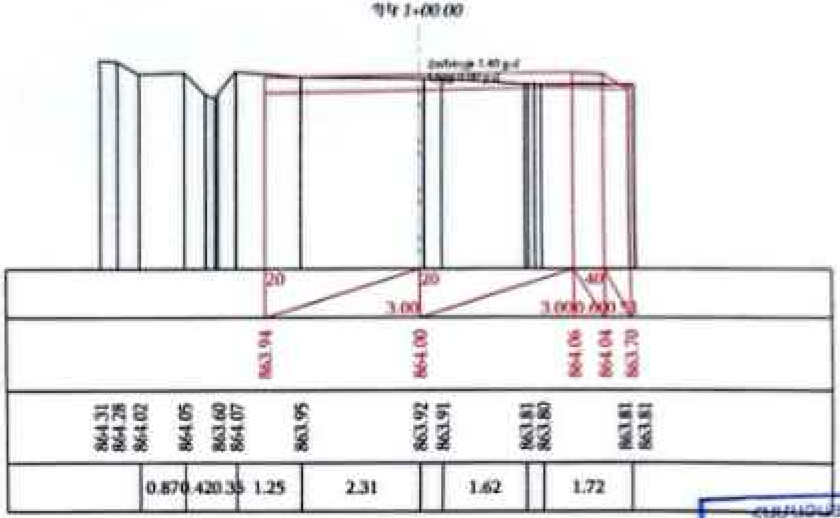
ՊԿ 1+00.00
20
20
3.00
40
863.94
864.00
864.06
864.04
863.70
864.31
864.28
864.02
864.05
863.60
864.07
863.95
863.92
863.91
863.81
863.80
863.81
863.81
0.870.420.35
1.25
2.31
1.62
1.72

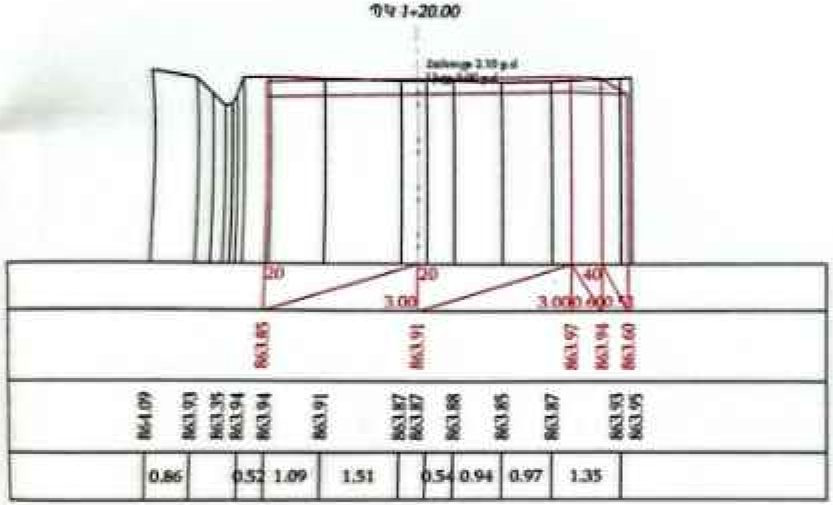
ՊԿ 1+20.00
20
20
3.00
40
863.85
863.91
863.97
863.94
863.60
864.09
863.93
863.35
863.94
863.94
863.91
863.87
863.87
863.88
863.85
863.87
863.93
863.95
0.86
0.52
1.09
1.51
0.54
0.94
0.97
1.35

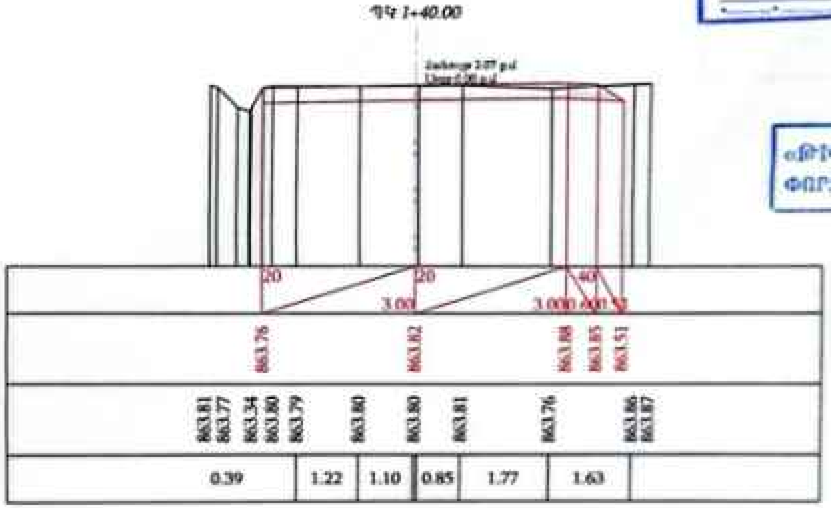
ՊԿ 1+40.00
20
20
3.00
40
863.76
863.82
863.88
863.85
863.51
863.81
863.77
863.34
863.80
863.79
863.80
863.80
863.81
863.76
863.86
863.87
0.39
1.22
1.10
0.85
1.77
1.63

ՊԿ 1+60.00

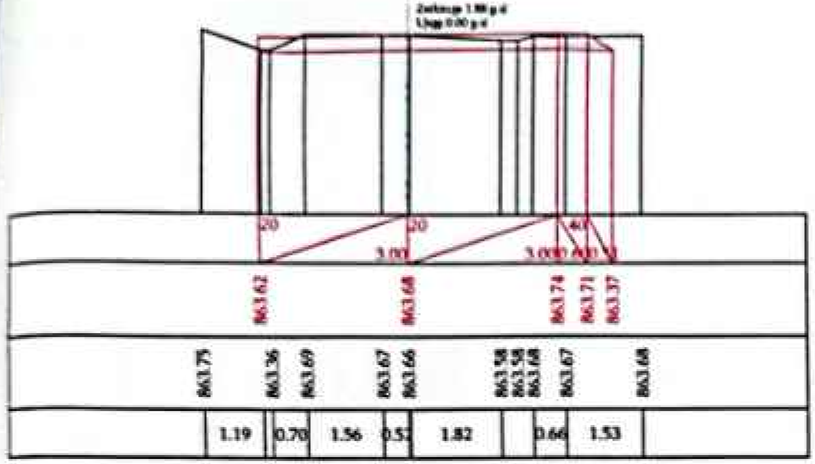

ՊԿ 1+80.00

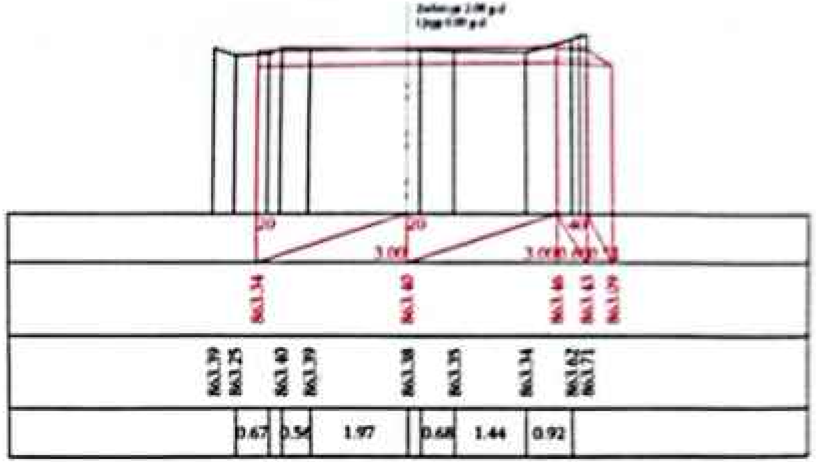

ՊԿ 1+93.05

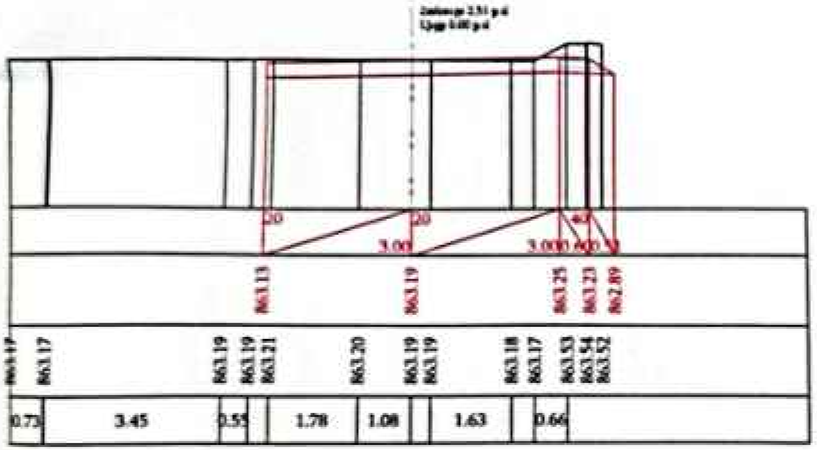

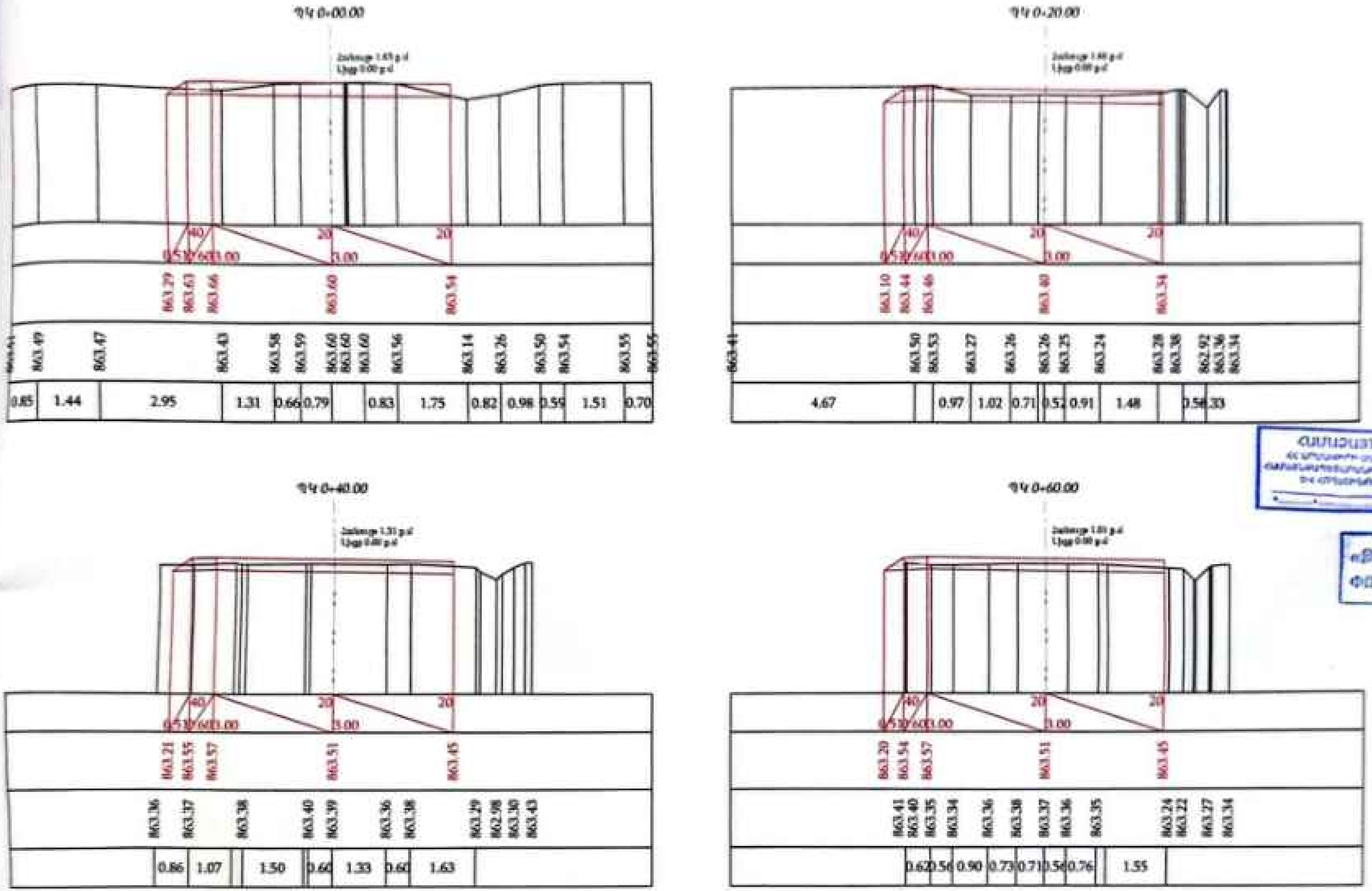
ՊԿ 0+00.00
ՊԿ 0+20.00
ՊԿ 0+40.00
ՊԿ 0+60.00
0.85
1.44
2.95
1.31
0.66
0.79
0.83
1.75
0.82
0.98
0.59
1.51
0.70
4.67
0.97
1.02
0.71
0.52
0.91
1.48
0.86
1.07
1.50
0.60
1.33
0.60
1.63
0.90
0.73
0.71
0.76
1.55

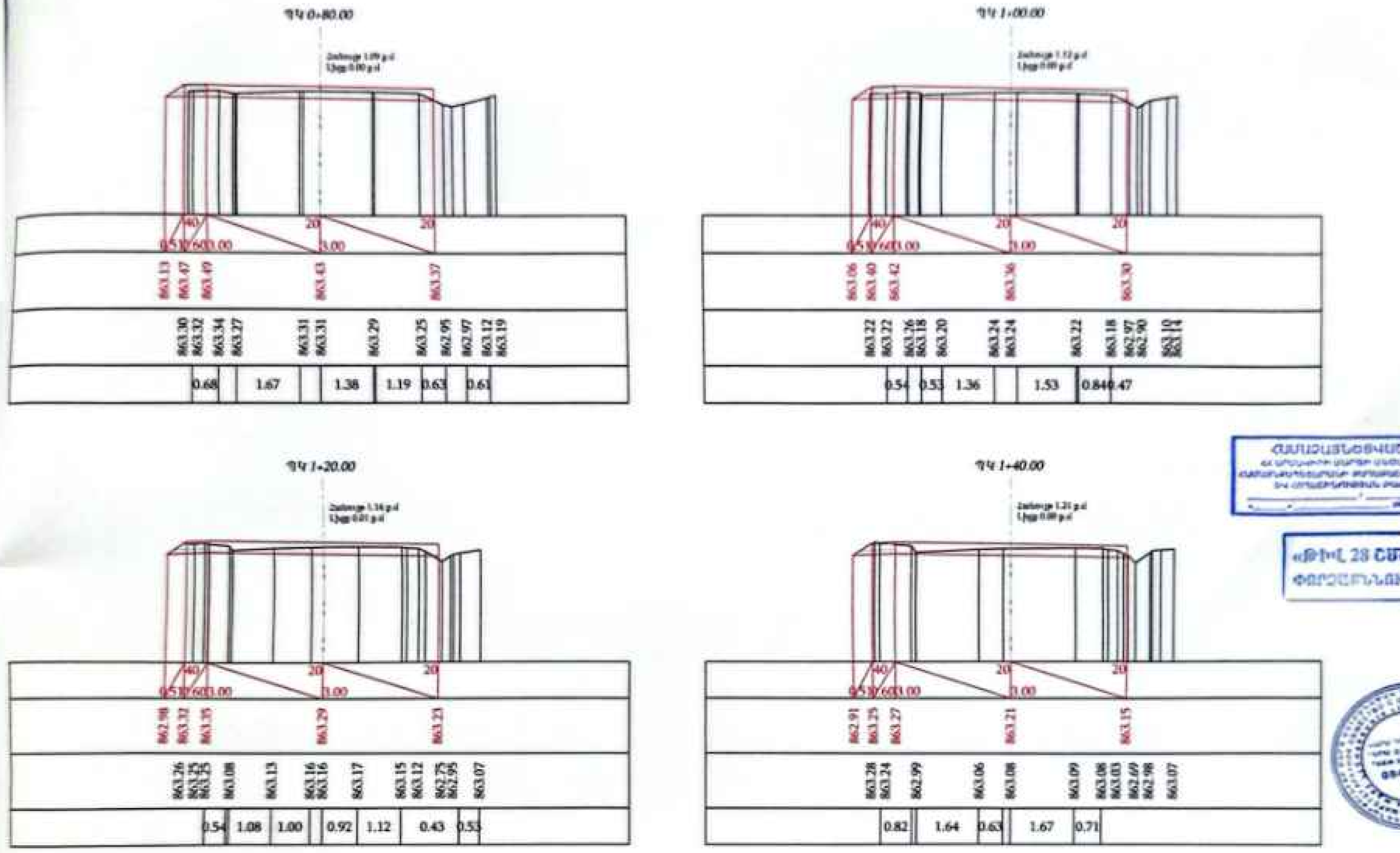
ՊԿ 0+80.00
0.68 1.67 1.38 1.19 0.63 0.61
ՊԿ 1+00.00
0.54 0.53 1.36 1.53 0.84 0.47
ՊԿ 1+20.00
0.54 1.08 1.00 0.92 1.12 0.43 0.53
ՊԿ 1+40.00
0.82 1.64 0.63 1.67 0.71

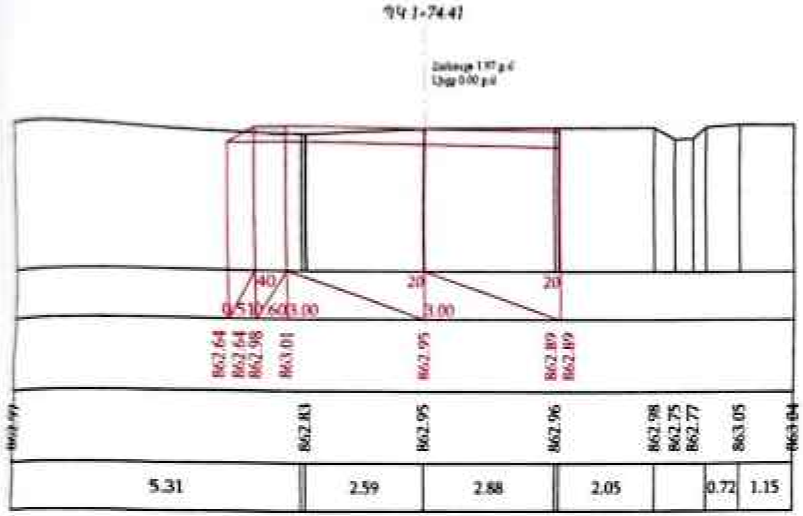

ՀԱՄԱՁԱՅՆԵՑՎԱԾ է

3

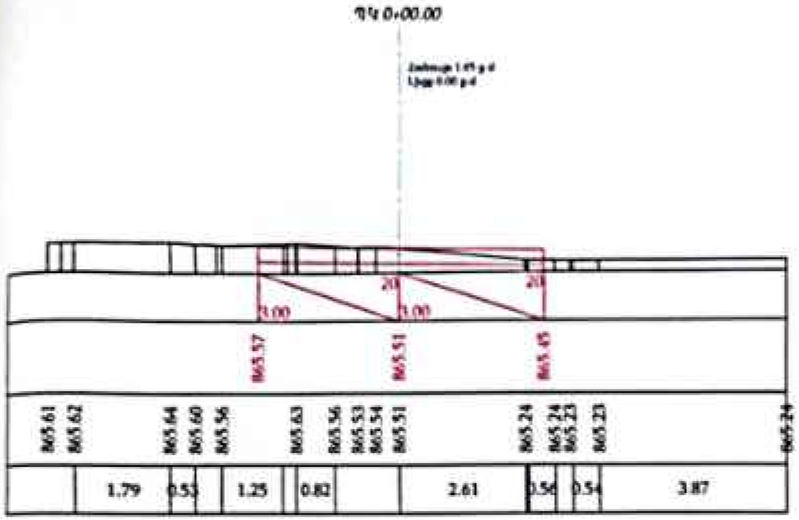
ՊԿ 0+00.00
20
20
3.00
3.00
865.57
865.51
865.45
865.61
865.62
865.64
865.60
865.56
865.63
865.56
865.53
865.54
865.51
865.24
865.24
865.23
865.23
865.24
1.79
0.53
1.25
0.82
2.61
0.56
0.54
3.87

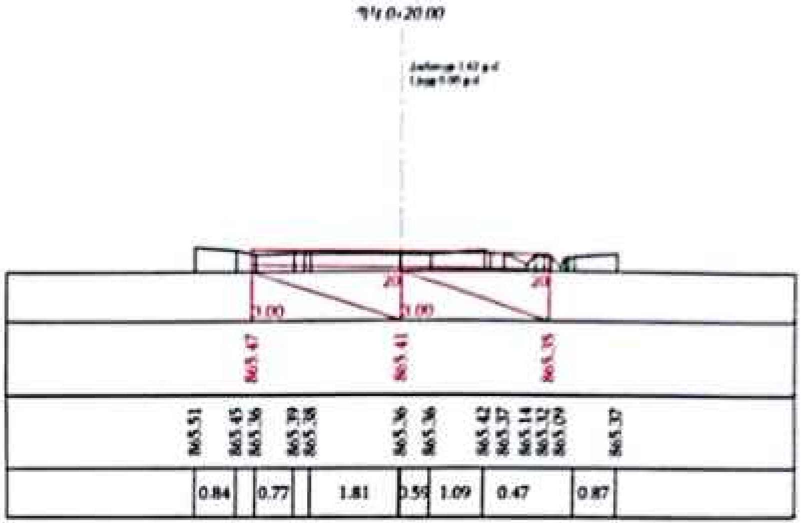
ՊԿ 0+20.00
20
20
3.00
3.00
865.47
865.41
865.35
865.51
865.45
865.36
865.39
865.38
865.36
865.36
865.42
865.37
865.14
865.32
865.09
865.37
0.84
0.77
1.81
0.59
1.09
0.47
0.87

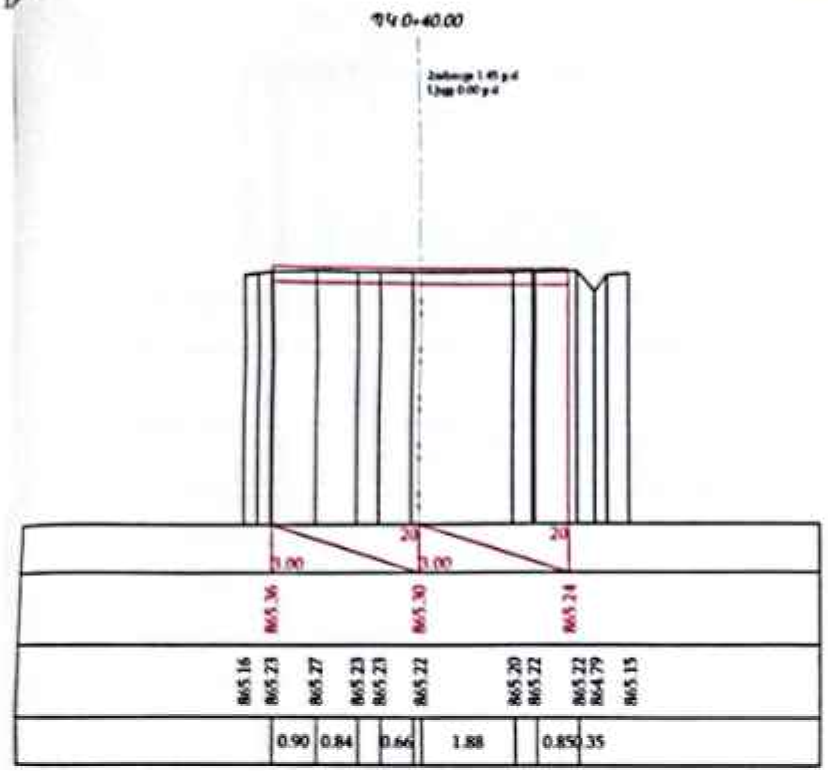

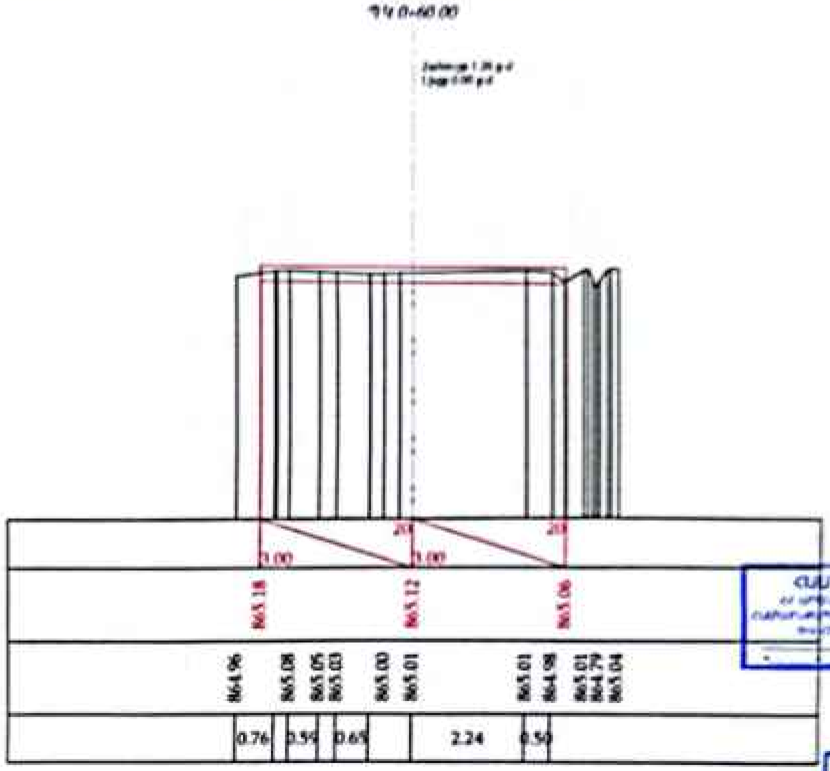

2

Scanned with CamScanner

ՊԿ 0+80.00

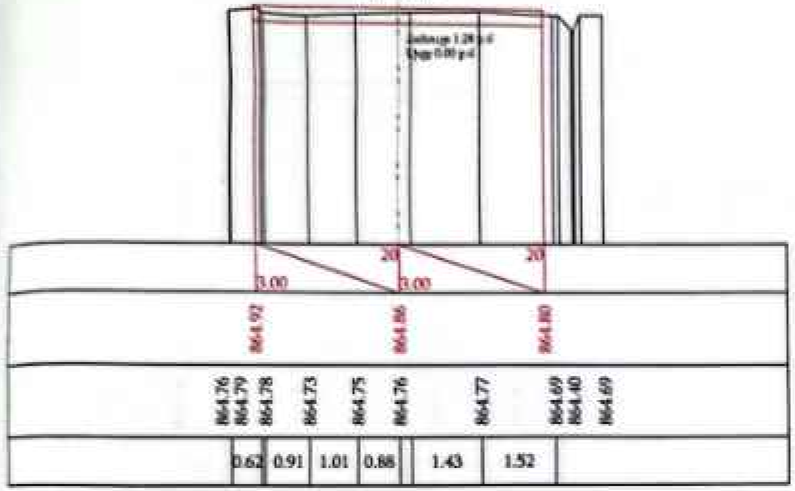

ՊԿ 1+00.00

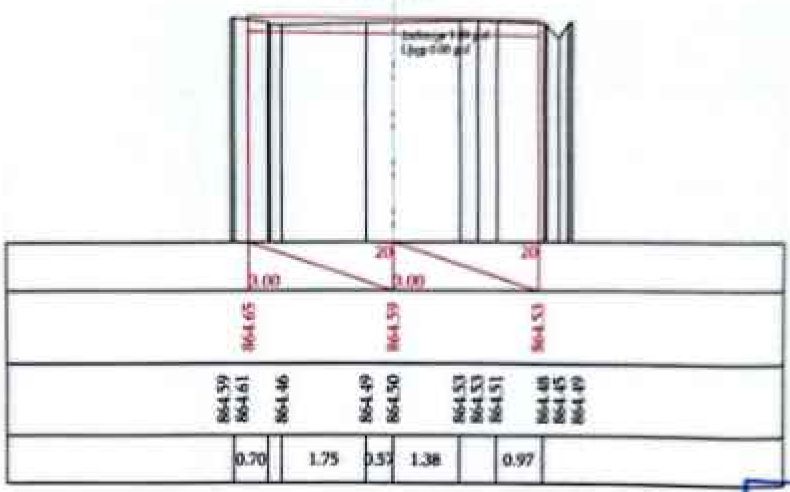

ՊԿ 1+20.00

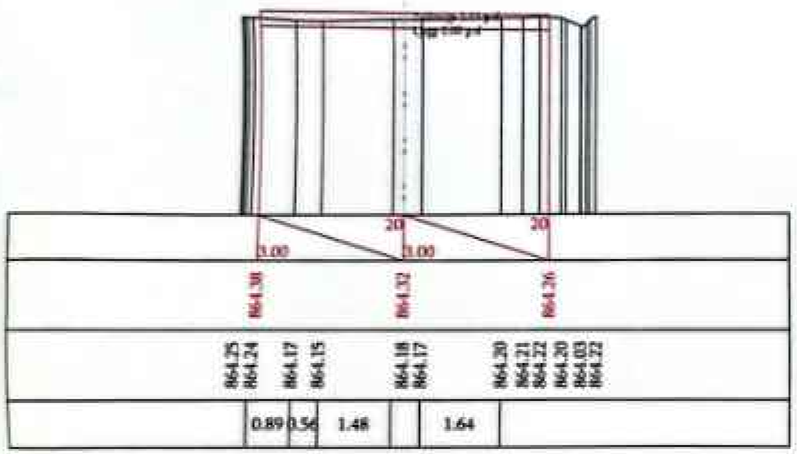

ՊԿ 1+40.00

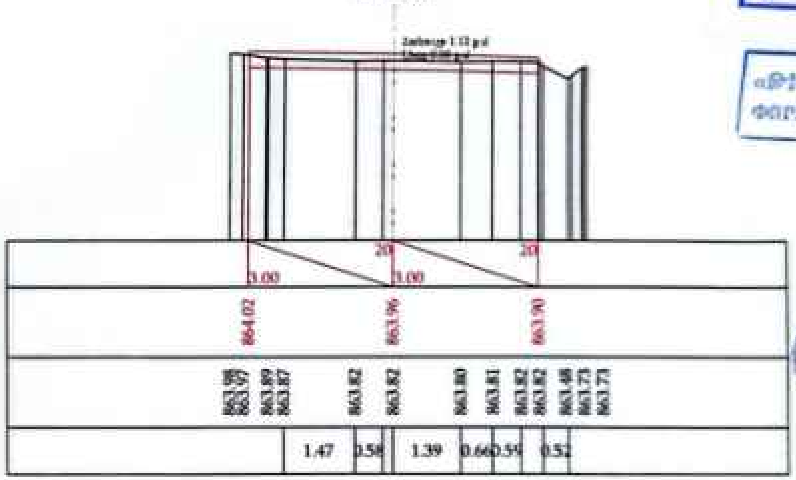

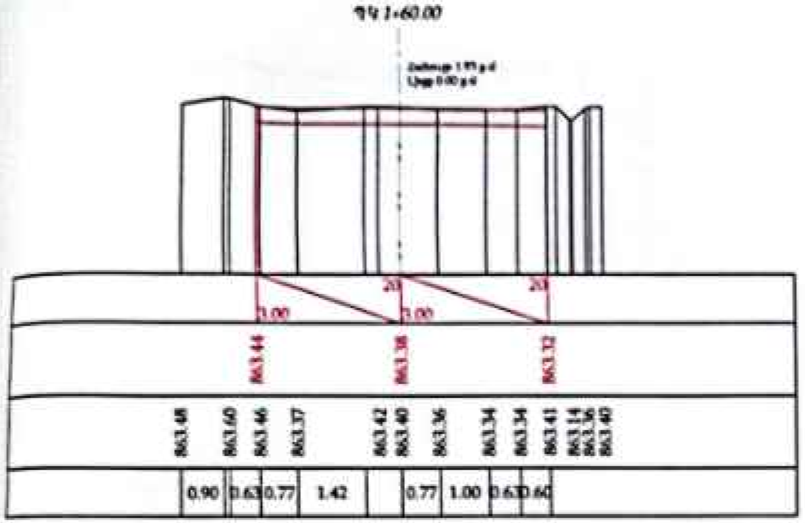

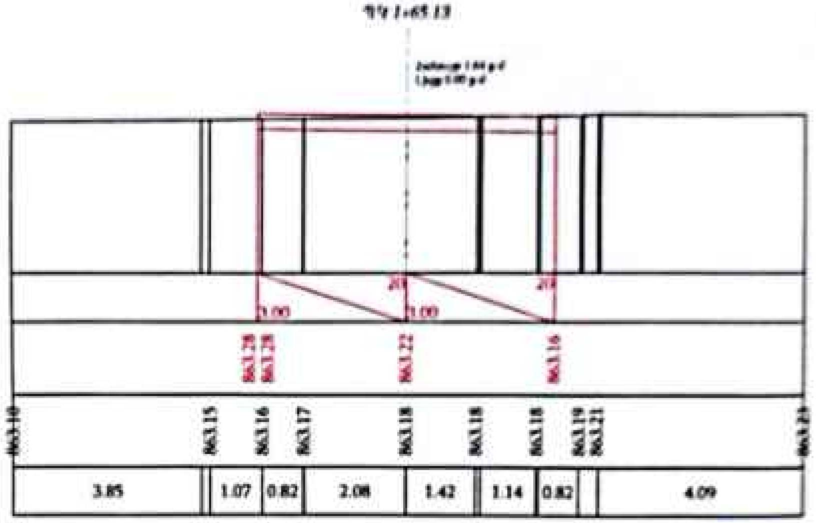

«ՖԻԼ 28 ՇՄԸ» ՍՊԸ
ՓՈՐՁԱՔՆՆՈՒԹՅՈՒՆ

4

ՊԿ 0+00.00

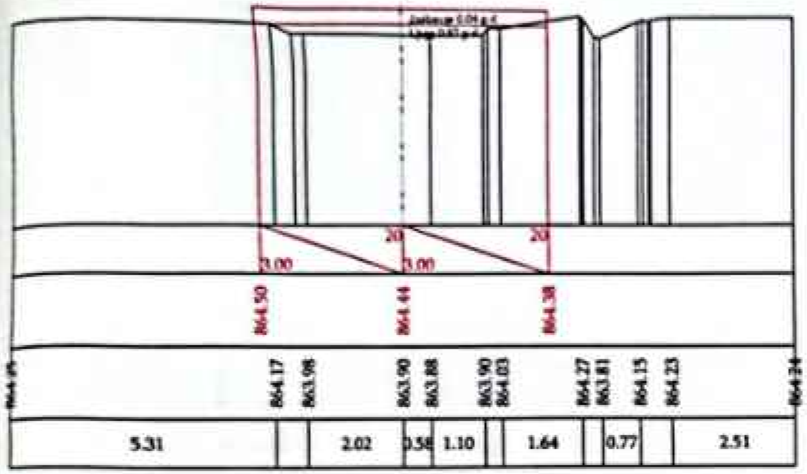

ՊԿ 0+20.00

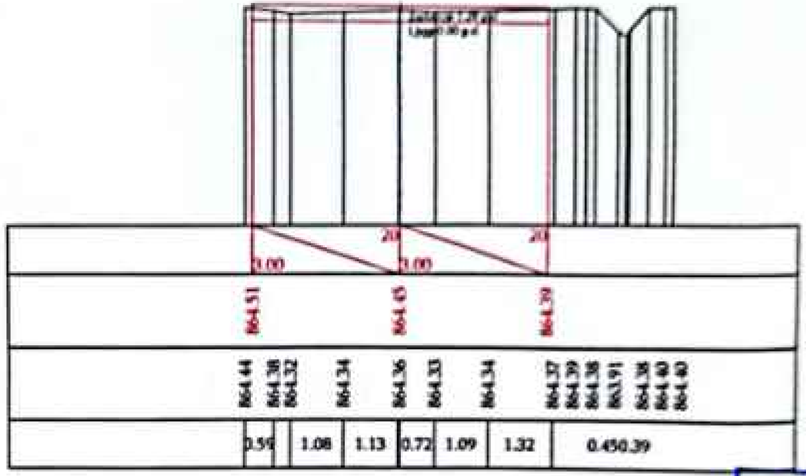

ՊԿ 0+40.00

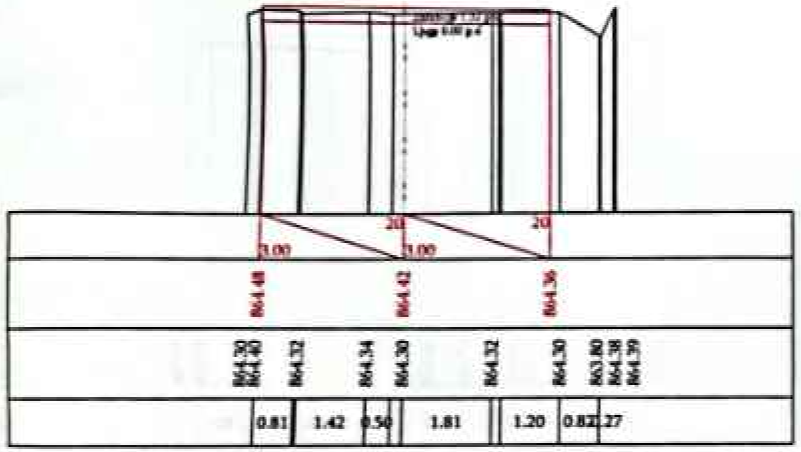

ՊԿ 0+60.00

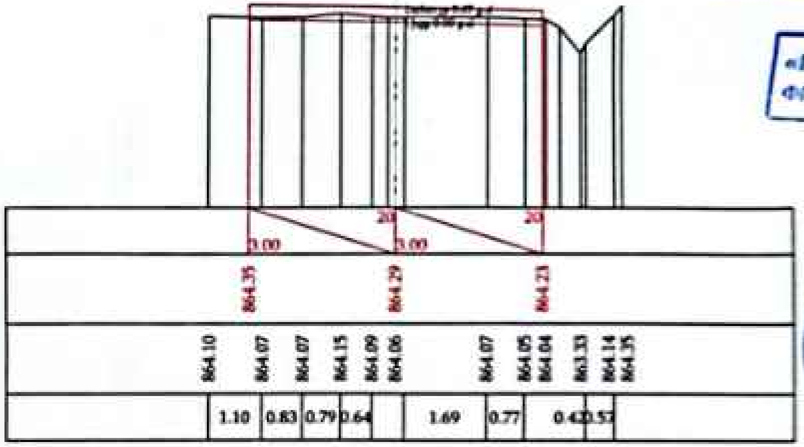

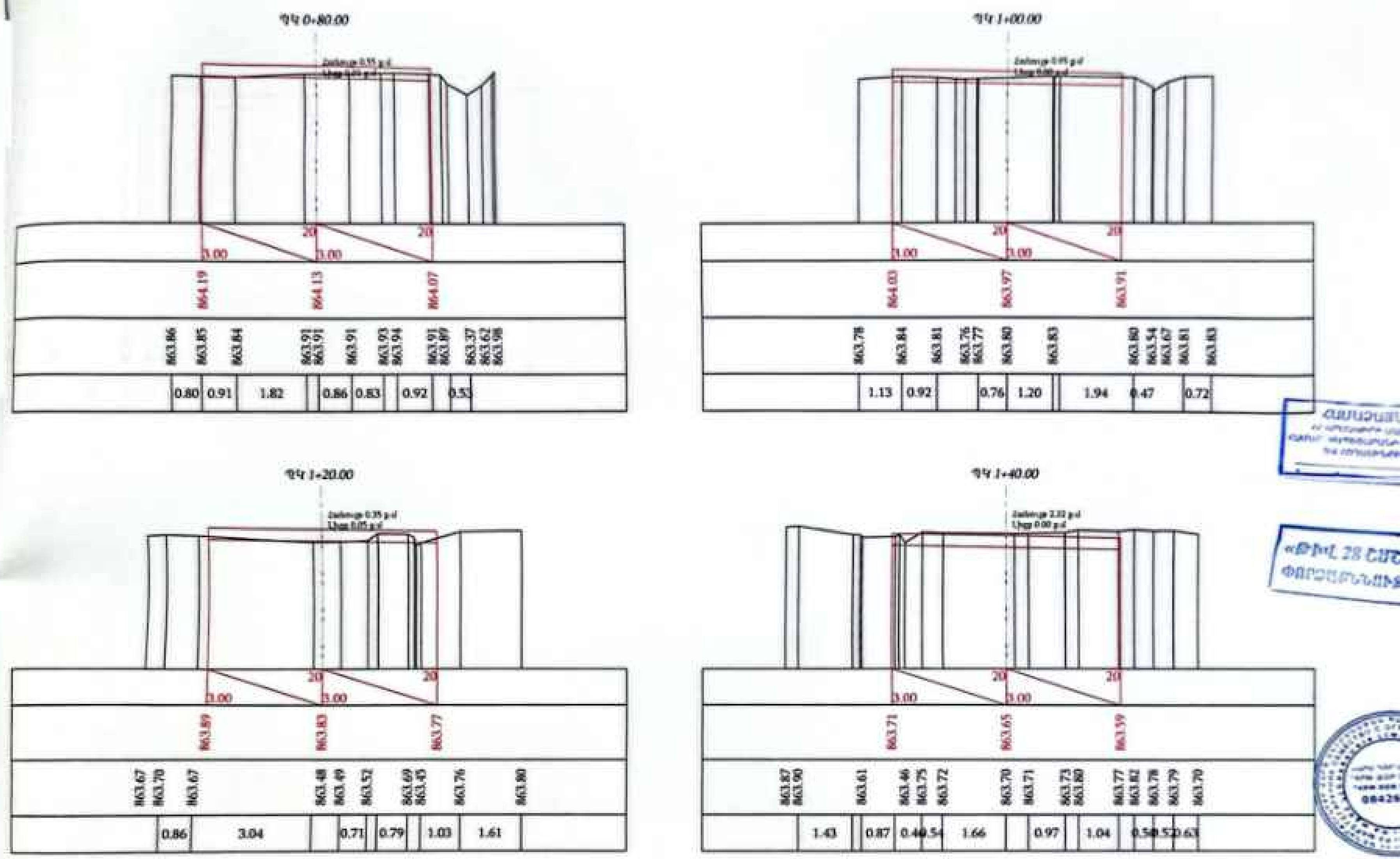

ՊԿ 0+80.00
3.00
3.00
864.19
864.13
864.07
863.86
863.85
863.84
863.91
863.91
863.91
863.93
863.94
863.91
863.89
863.37
863.62
863.98
0.80
0.91
1.82
0.86
0.83
0.92
0.53
ՊԿ 1+00.00
3.00
3.00
864.03
863.97
863.91
863.78
863.84
863.81
863.76
863.77
863.80
863.83
863.80
863.54
863.67
863.81
863.83
1.13
0.92
0.76
1.20
1.94
0.47
0.72
ՊԿ 1+20.00
3.00
3.00
863.89
863.83
863.77
863.67
863.70
863.67
863.48
863.49
863.52
863.69
863.45
863.76
863.80
0.86
3.04
0.71
0.79
1.03
1.61
ՊԿ 1+40.00
3.00
3.00
863.71
863.65
863.59
863.87
863.90
863.61
863.46
863.75
863.72
863.70
863.71
863.73
863.80
863.77
863.82
863.78
863.79
863.70
1.43
0.87
0.97
1.04

2

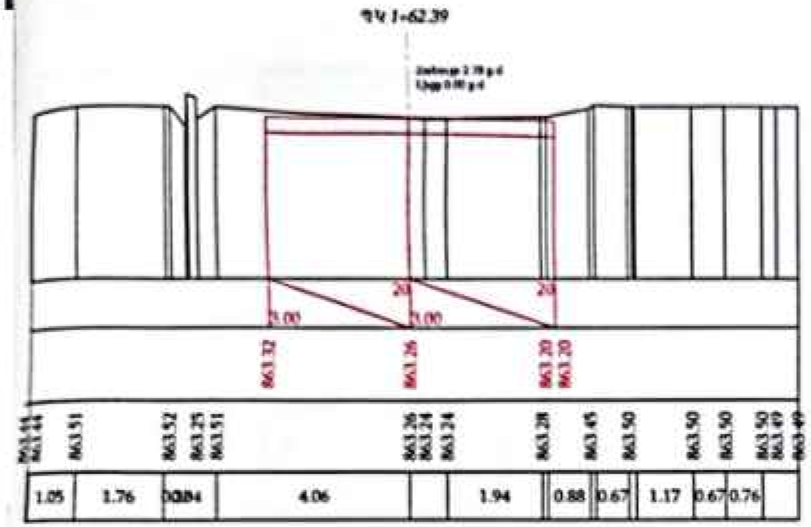
ՊԿ 1+62.39
3.00
3.00
863.32
863.26
863.20
863.20
863.51
863.52
863.25
863.51
863.26
863.24
863.24
863.28
863.45
863.50
863.50
863.50
863.50
863.49
1.05
1.76
4.06
1.94
0.88
0.67
1.17
0.67
0.76

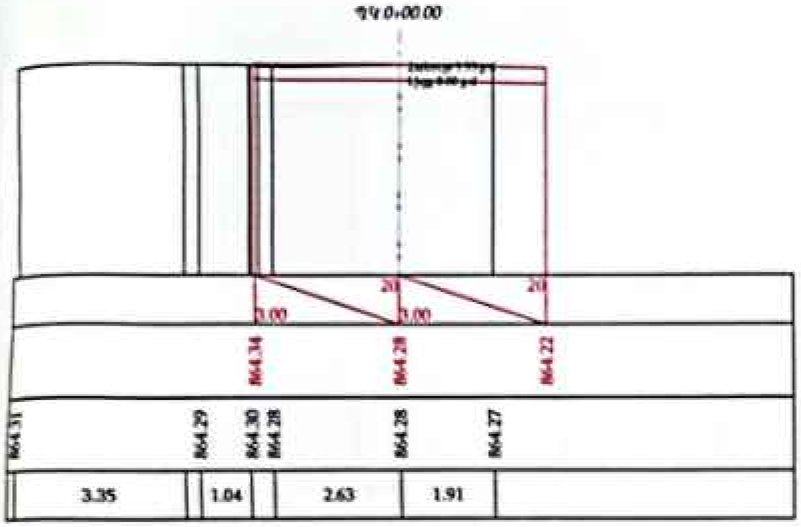
ՊԿ 0+00.00
20
20
3.00
3.00
864.34
864.28
864.22
864.31
864.29
864.30
864.28
864.28
864.27
3.35
1.04
2.63
1.91

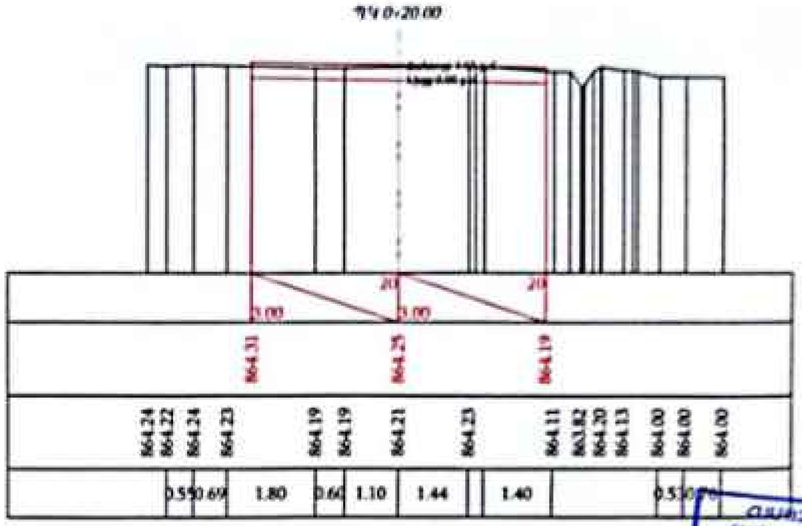
ՊԿ 0+20.00
20
20
3.00
3.00
864.31
864.25
864.19
864.24
864.22
864.24
864.23
864.19
864.19
864.21
864.23
864.11
863.82
864.20
864.13
864.00
864.00
864.00
0.55
0.69
1.80
0.60
1.10
1.44
1.40
0.53

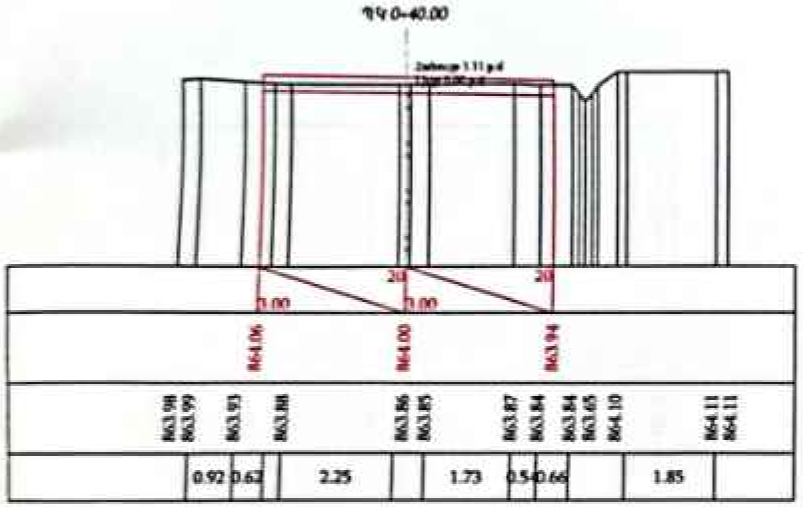
ՊԿ 0+40.00
20
20
3.00
3.00
864.06
864.00
863.94
863.98
863.99
863.93
863.88
863.86
863.85
863.87
863.84
863.84
863.65
864.10
864.11
864.11
0.92
0.62
2.25
1.73
0.54
0.66
1.85

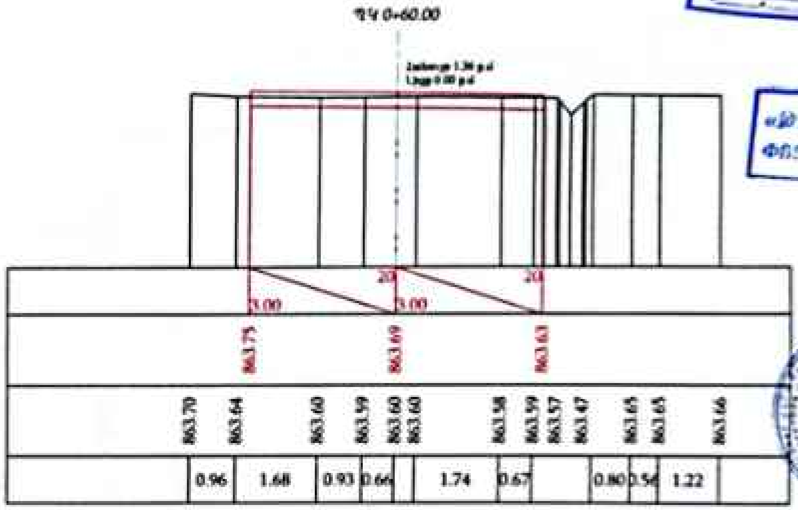
ՊԿ 0+60.00
20
20
3.00
3.00
863.75
863.69
863.63
863.70
863.64
863.60
863.59
863.60
863.60
863.58
863.59
863.57
863.47
863.65
863.65
863.66
0.96
1.68
0.93
0.66
1.74
0.67
0.80
0.56
1.22

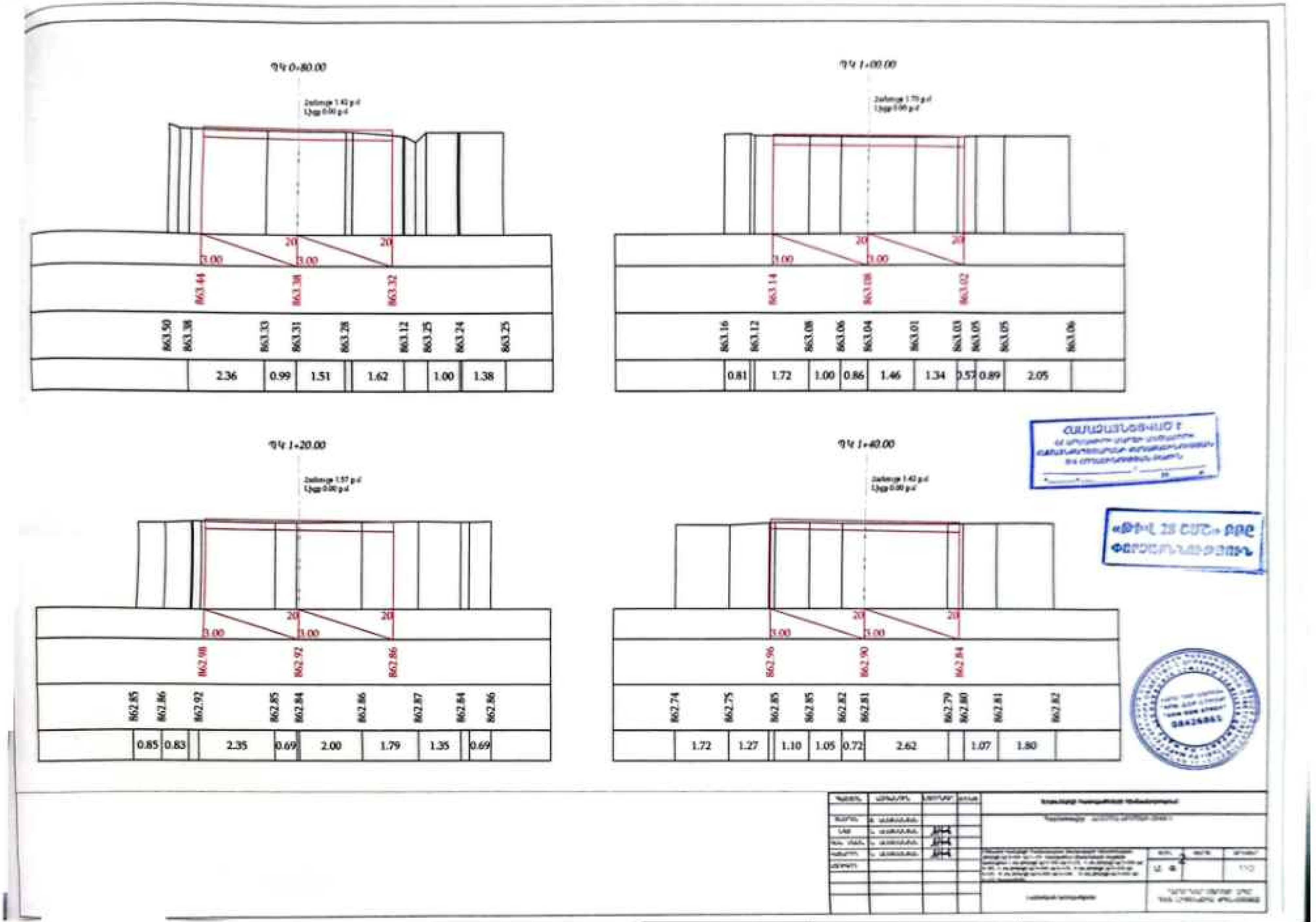

ՊԿ 0+80.00
ՊԿ 1+00.00
ՊԿ 1+20.00
ՊԿ 1+40.00

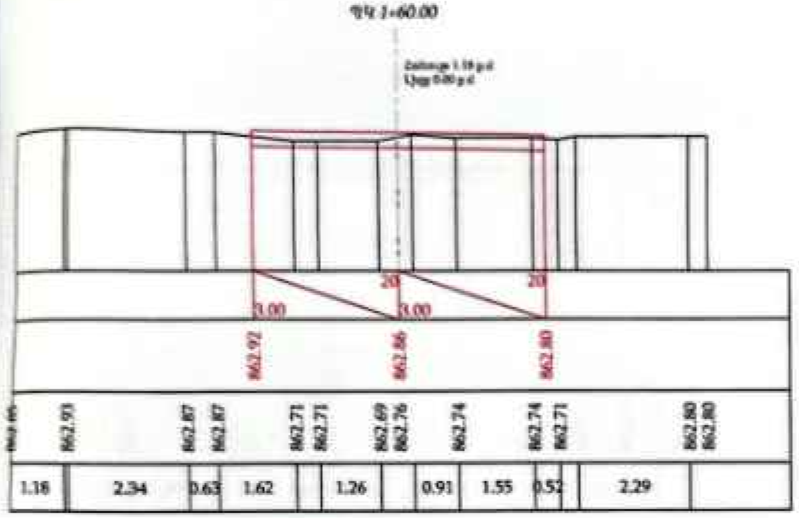

ՊԿ 1+60.00
20
3.00
20
3.00
20
862.92
862.86
862.80
862.95
862.93
862.87
862.87
862.71
862.71
862.69
862.76
862.74
862.74
862.71
862.80
862.80
1.18
2.34
0.63
1.62
1.26
0.91
1.55
0.52
2.29

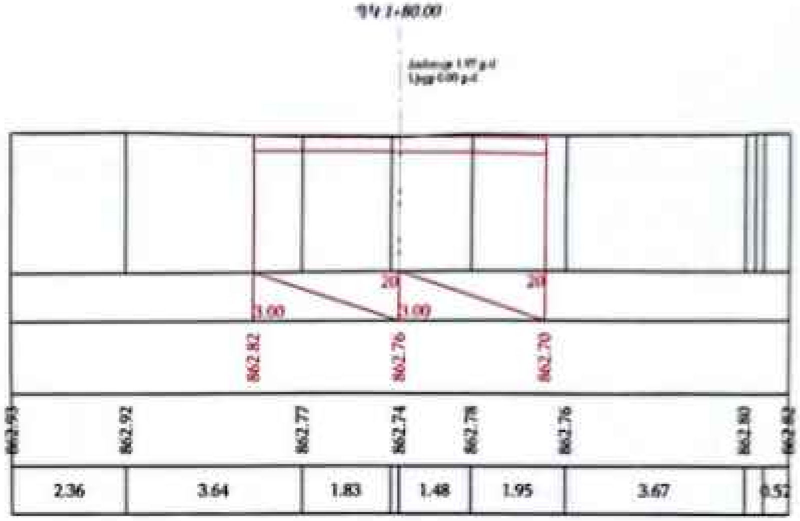

ՊԿ 1+80.00
20
3.00
20
3.00
20
862.82
862.76
862.70
862.93
862.92
862.77
862.74
862.78
862.76
862.80
862.82
2.36
3.64
1.83
1.48
1.95
3.67
0.52

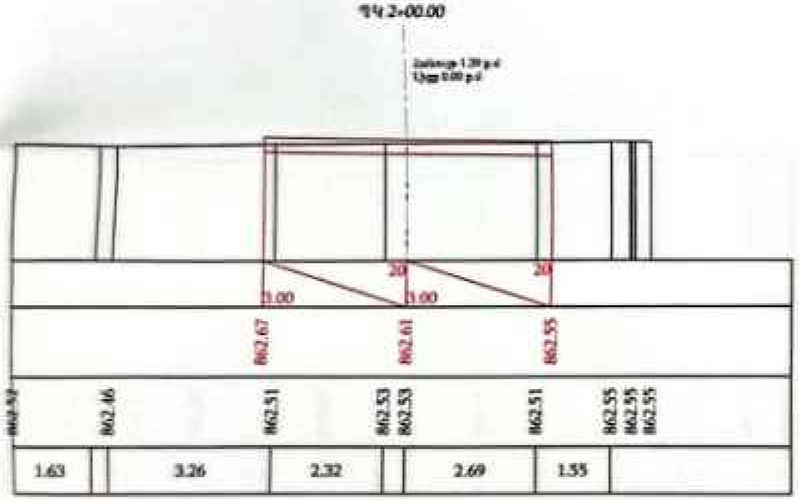

ՊԿ 2+00.00
20
3.00
20
3.00
20
862.67
862.61
862.55
862.52
862.46
862.51
862.53
862.53
862.51
862.55
862.55
862.55
1.63
3.26
2.32
2.69
1.55

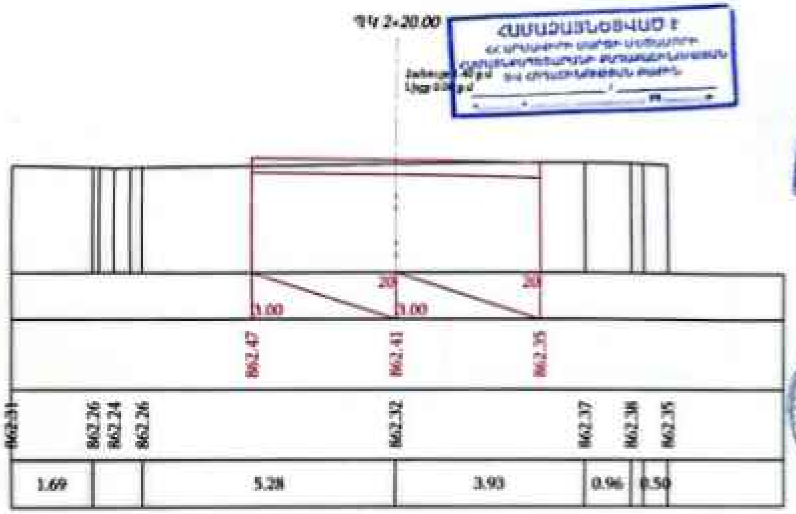

ՊԿ 2+20.00
20
3.00
20
3.00
20
862.47
862.41
862.35
862.31
862.26
862.24
862.26
862.32
862.37
862.38
862.35
1.69
5.28
3.93
0.96
0.50

110

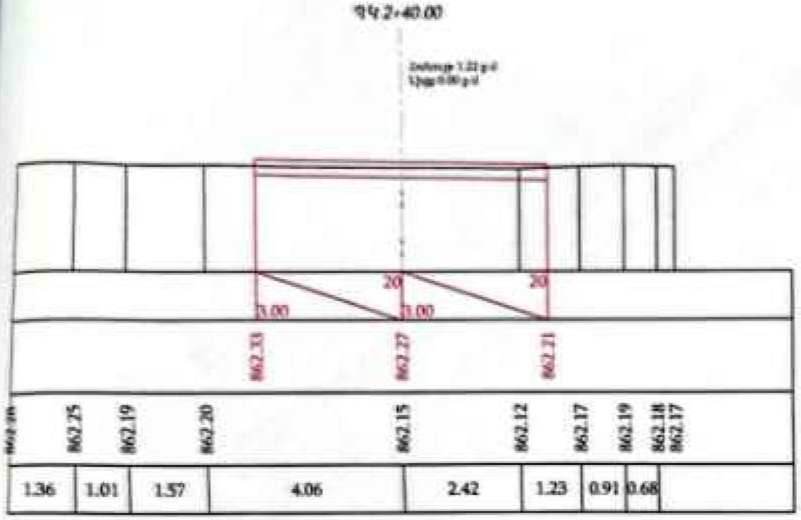

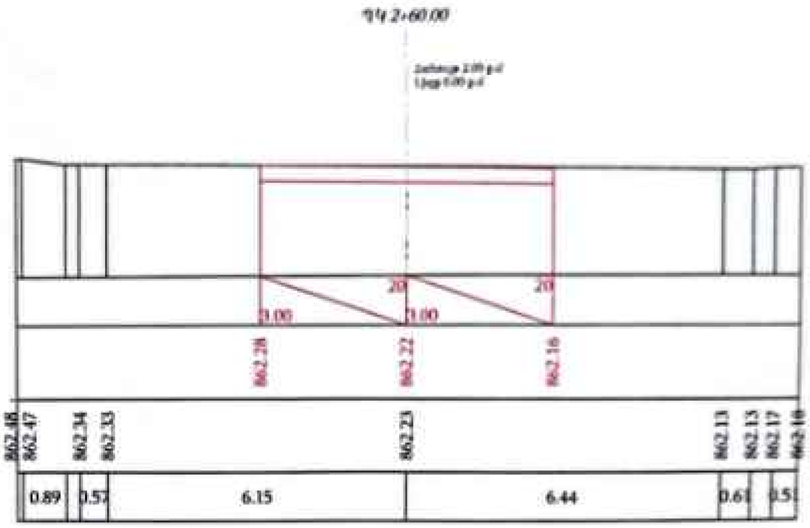

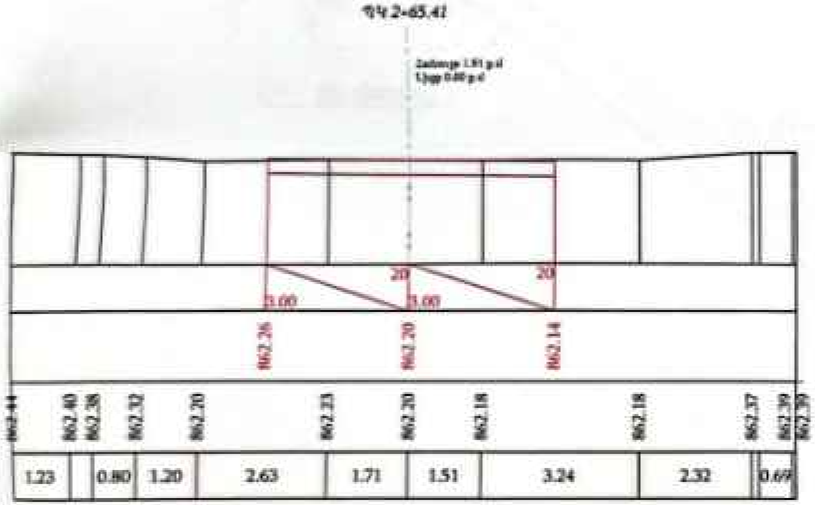

ՀԱՄԱՁԱՅՆԵՑՎԱԾ Է

Scanned with CamScanner

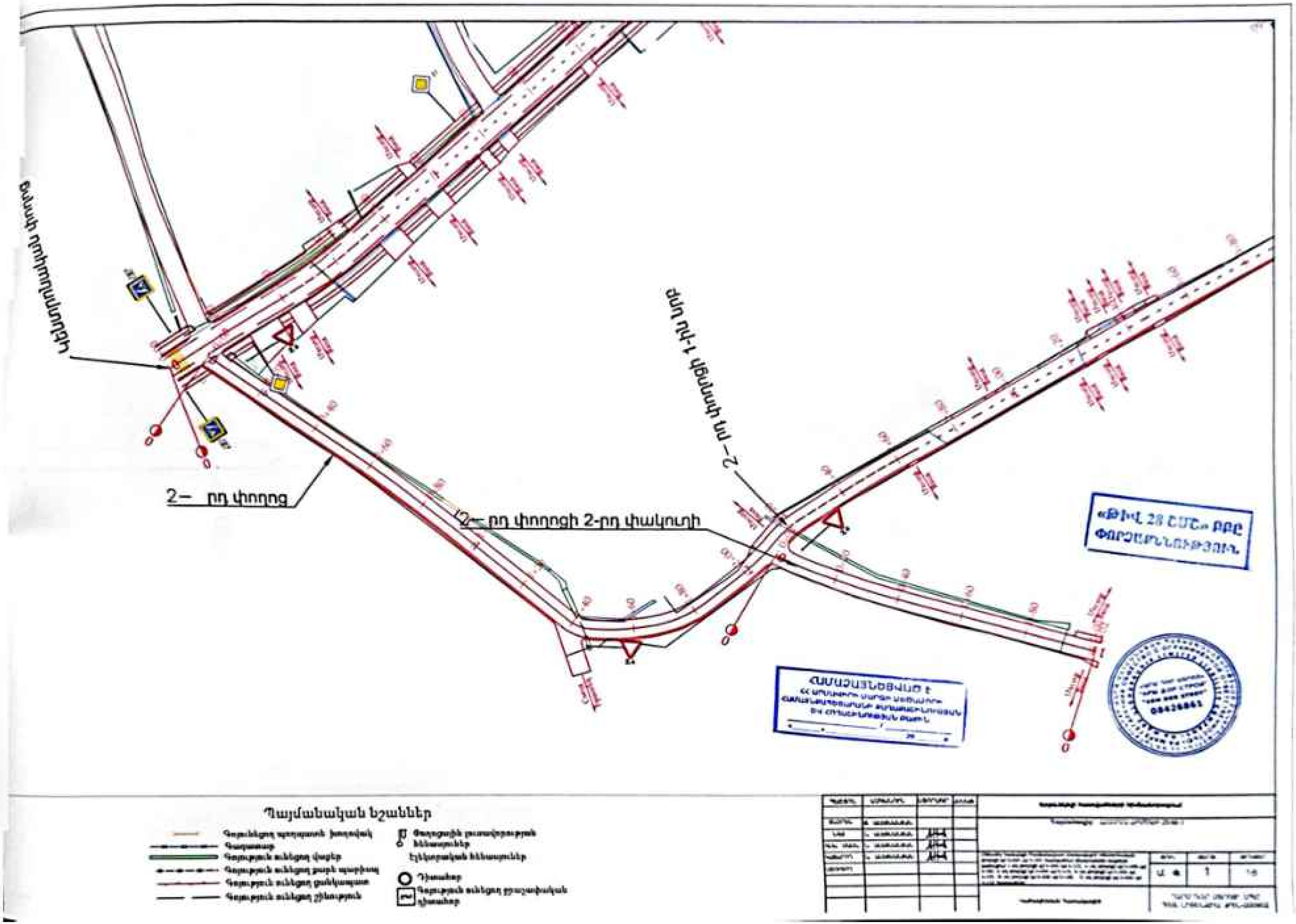

2— րդ փողոց
2— րդ փողոցի 2-րդ փակուղի
2— րդ փակուղի 1-ին նրբ
ՀԱՄԱՁԱՅՆԵՑՎԱԾ Է
Պայմանական նշաններ

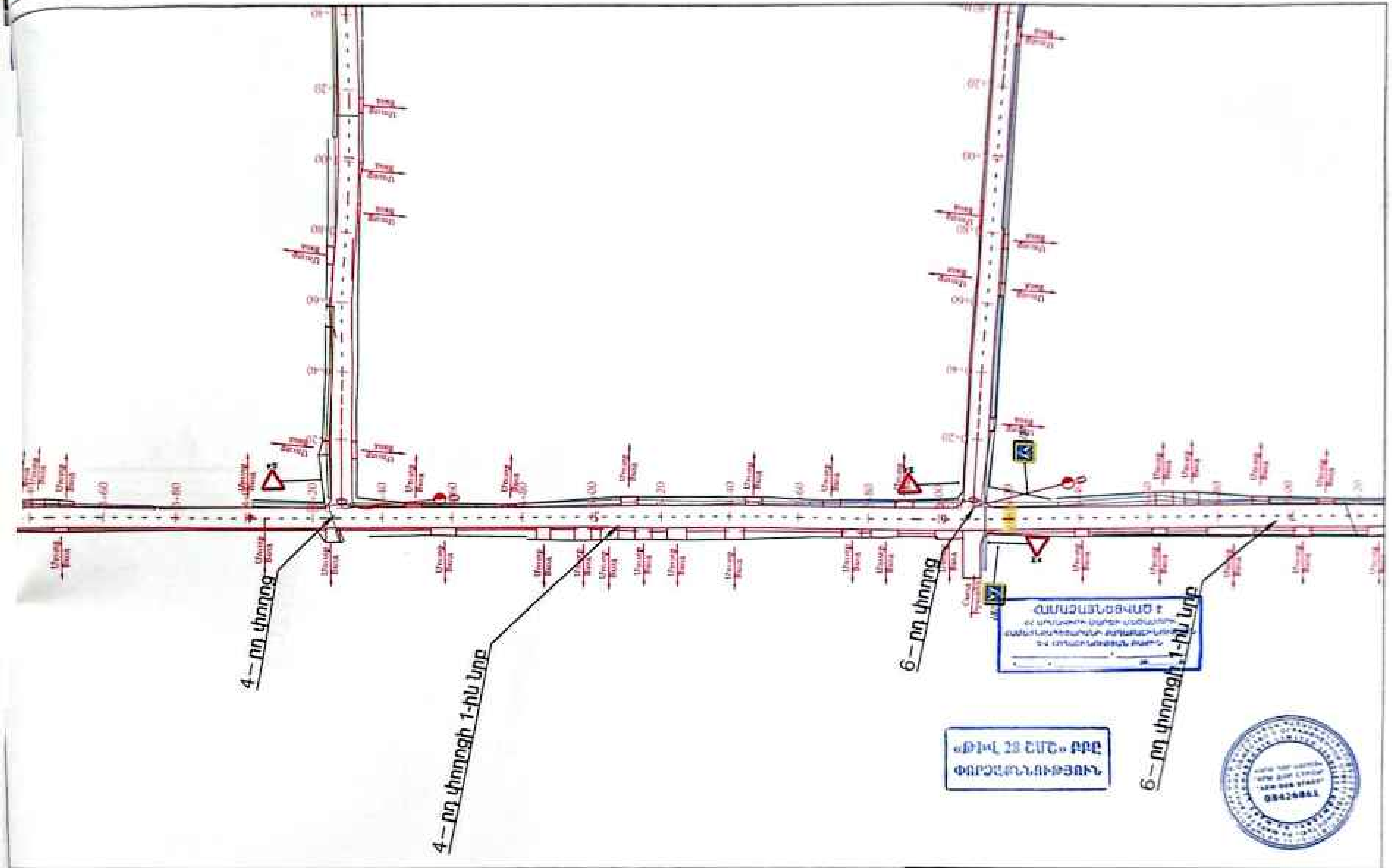

Պայմանական նշաններ

- Գոյություն ունեցող պողպատե խողովակ
- Գազատար
- Գոյություն ունեցող վաքեր
- Գոյություն ունեցող քարե պարիսպ
- Գոյություն ունեցող ցանկապատ
- Գոյություն ունեցող շինություն
- Փողոցային լուսավորության հենասյուներ
- Էլեկտրական հենասյուներ
- Դիտահոր
- Գոյություն ունեցող ջրաչափական դիտահոր

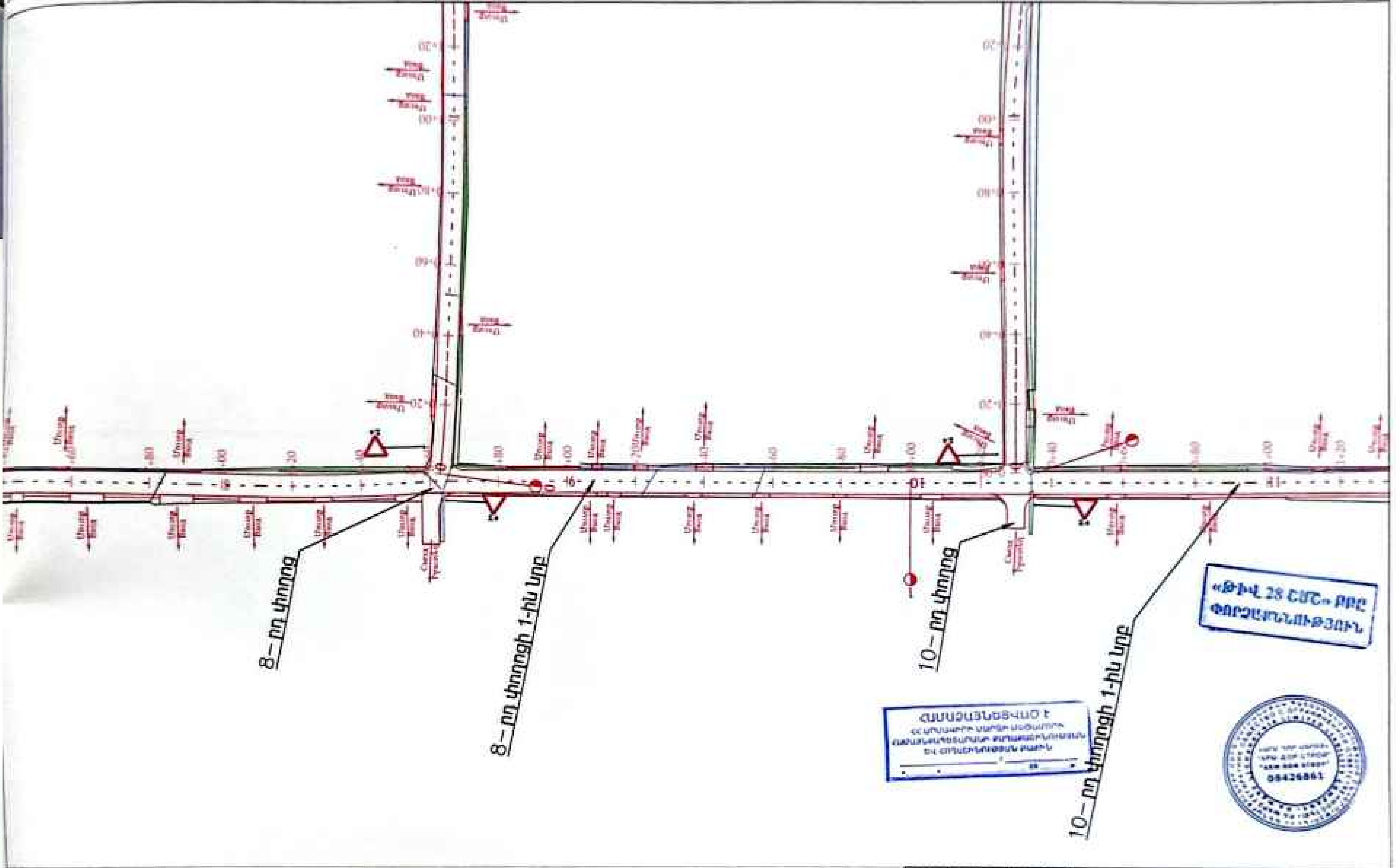

Պայմանական նշաններ

- Գազատար
- Էլեկտրական հենասյուներ
- Դիտահոր

				Մ Փ	3	15

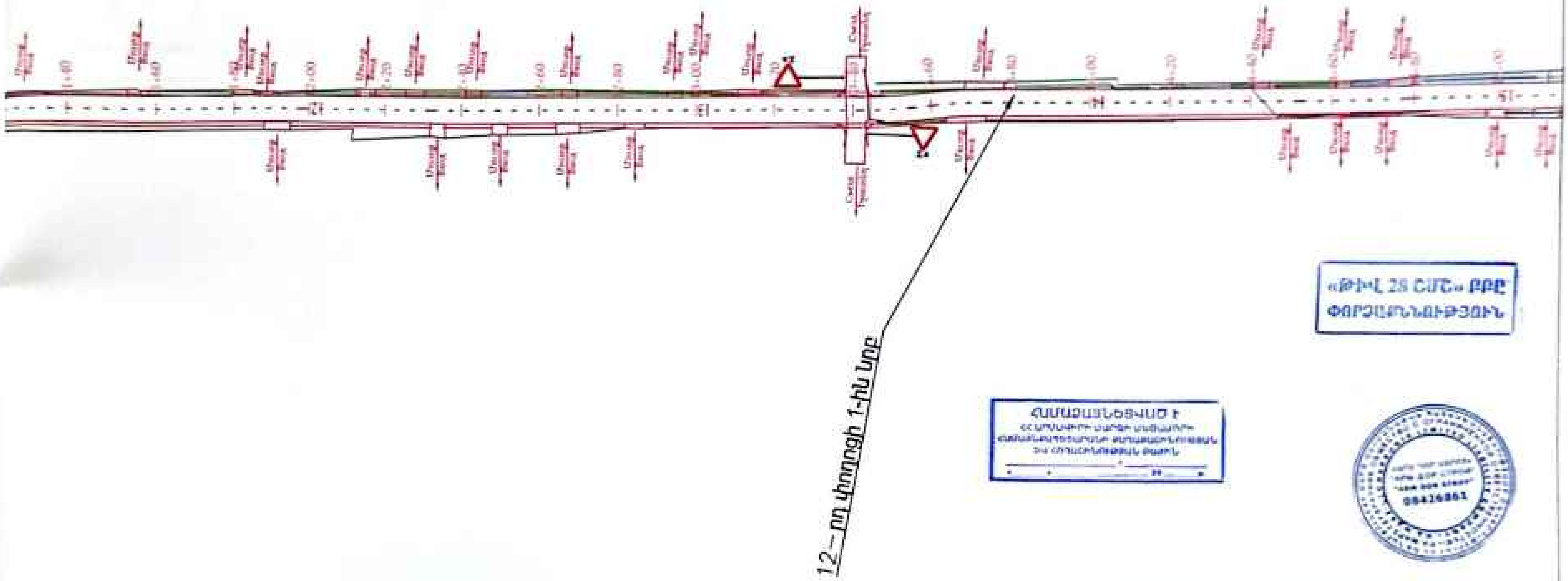

«ԹԻՎ 28 ՇՄՇ» ՔԲԸ
ՓՈՐՁԱՔՆՆՈՒԹՅՈՒՆ

ՀԱՄԱՁԱՅՆԵՑՎԱԾ Է

Պայմանական նշաններ

- Գոյություն ունեցող պողպատե խողովակ
- Գազատար
- Գոյություն ունեցող փոսեր
- Գոյություն ունեցող ցածր պարիսպ
- Գոյություն ունեցող ցանկապատ
- Գոյություն ունեցող շինություն
- Փողոցային լուսավորության հենասյուներ
- Էլեկտրական հենասյուներ
- Դիտահոր
- Գոյություն ունեցող ջրաչափական դիտահոր

Ս Փ	4	15

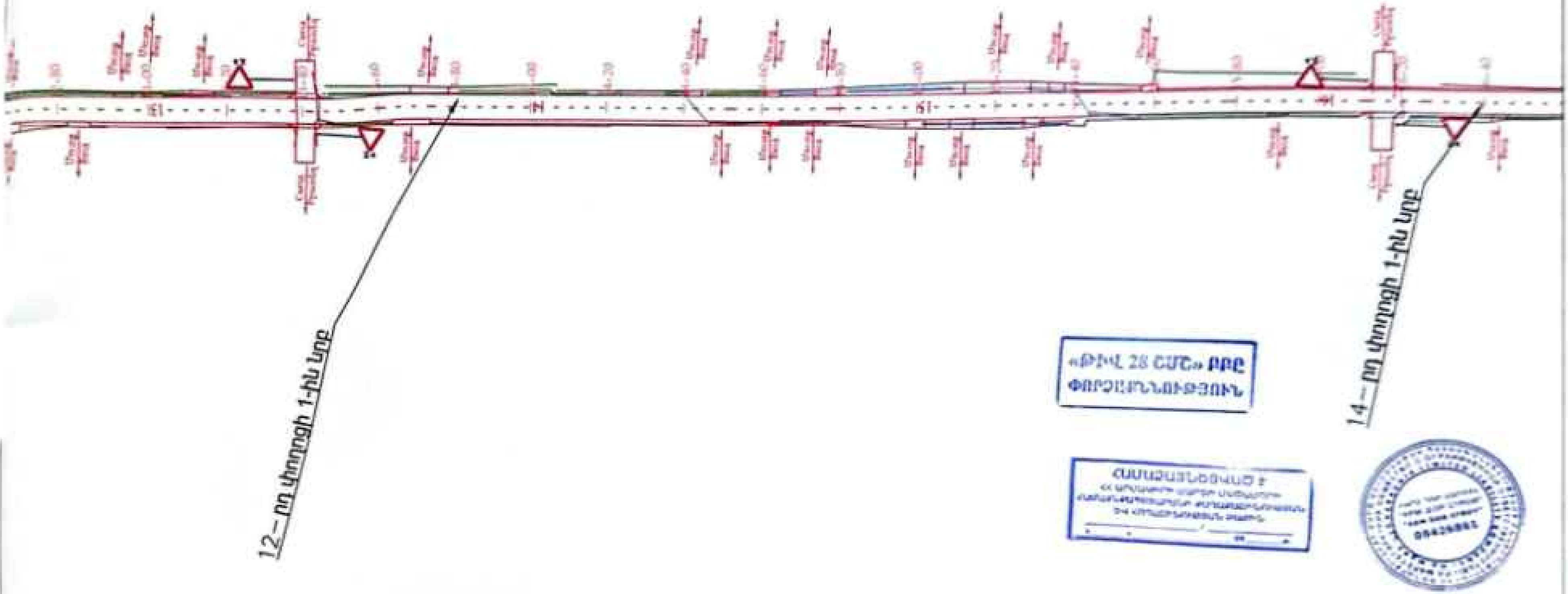

Պայմանական նշաններ

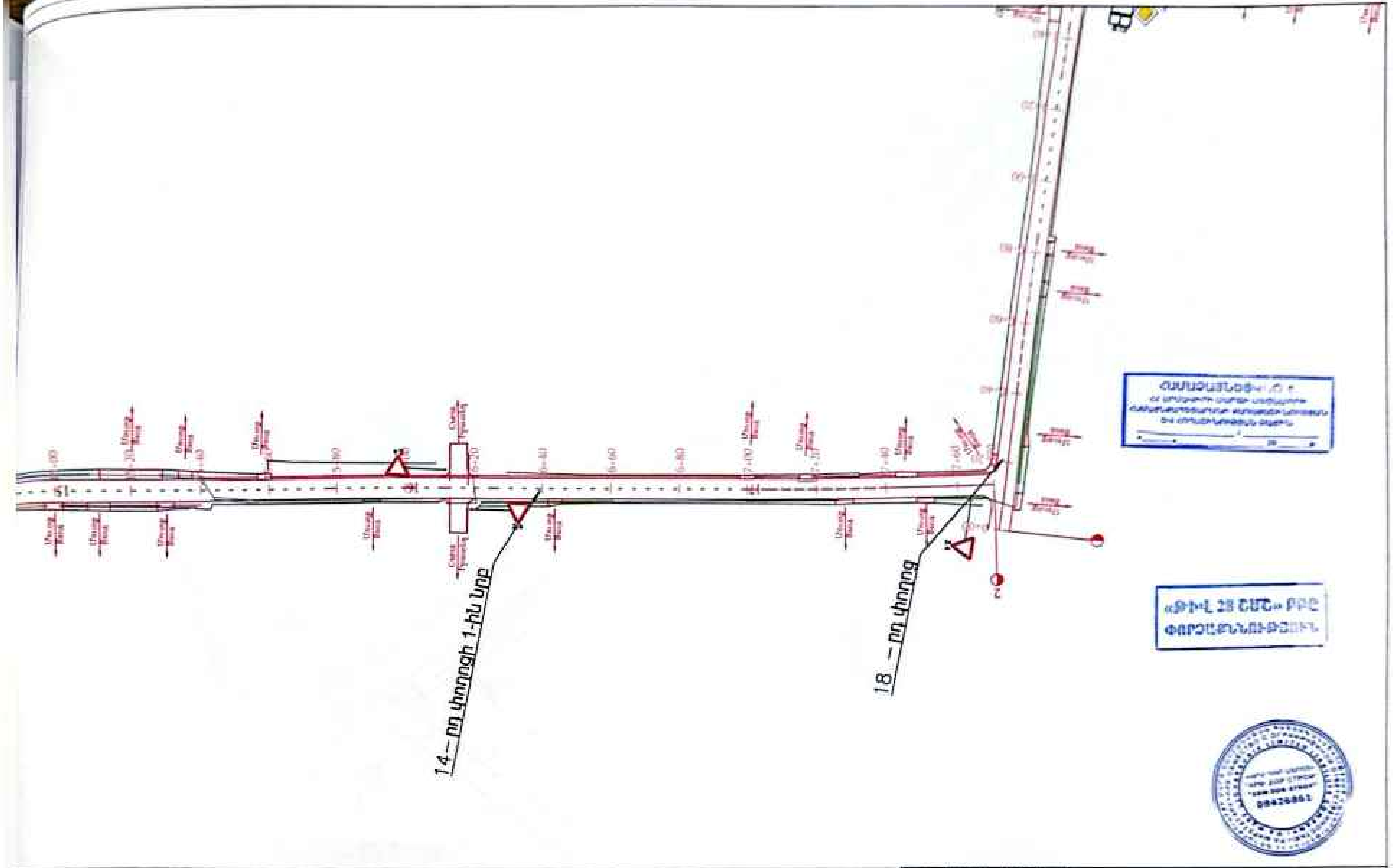

Պայմանական նշաններ

- Գոյություն ունեցող պողպատե խողովակ
- Գազատար
- Գոյություն ունեցող վազեր
- Գոյություն ունեցող քարե պարիսպ
- Գոյություն ունեցող ցանկապատ
- Գոյություն ունեցող շինություն
- Փողոցային լուսավորության հենասյուներ
- Էլեկտրական հենասյուներ
- Դիտահոր
- Գոյություն ունեցող ջրաչափական դիտահոր

Ա Փ	6	18

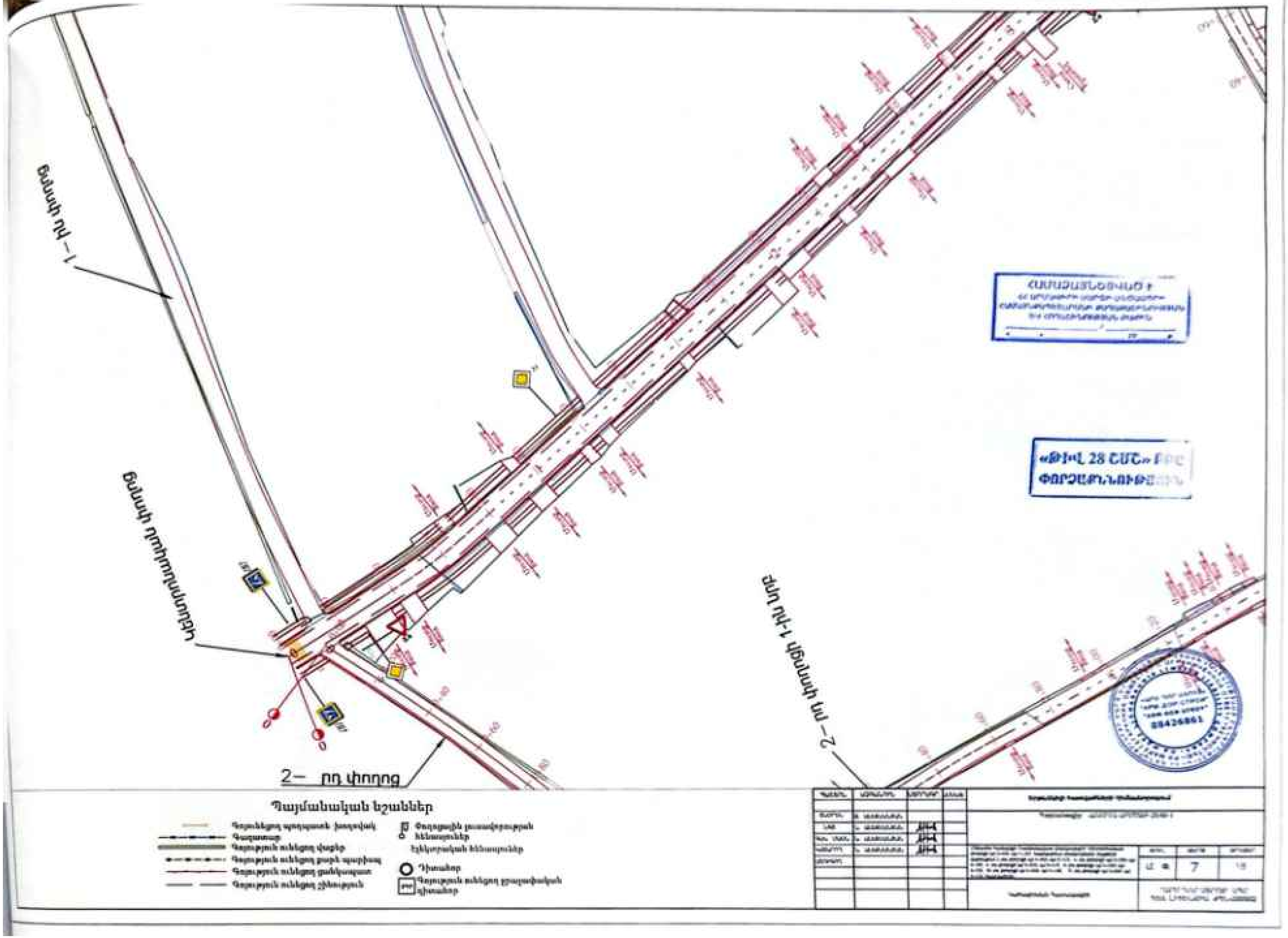
2– րդ փողոց
Պայմանական նշաններ
7

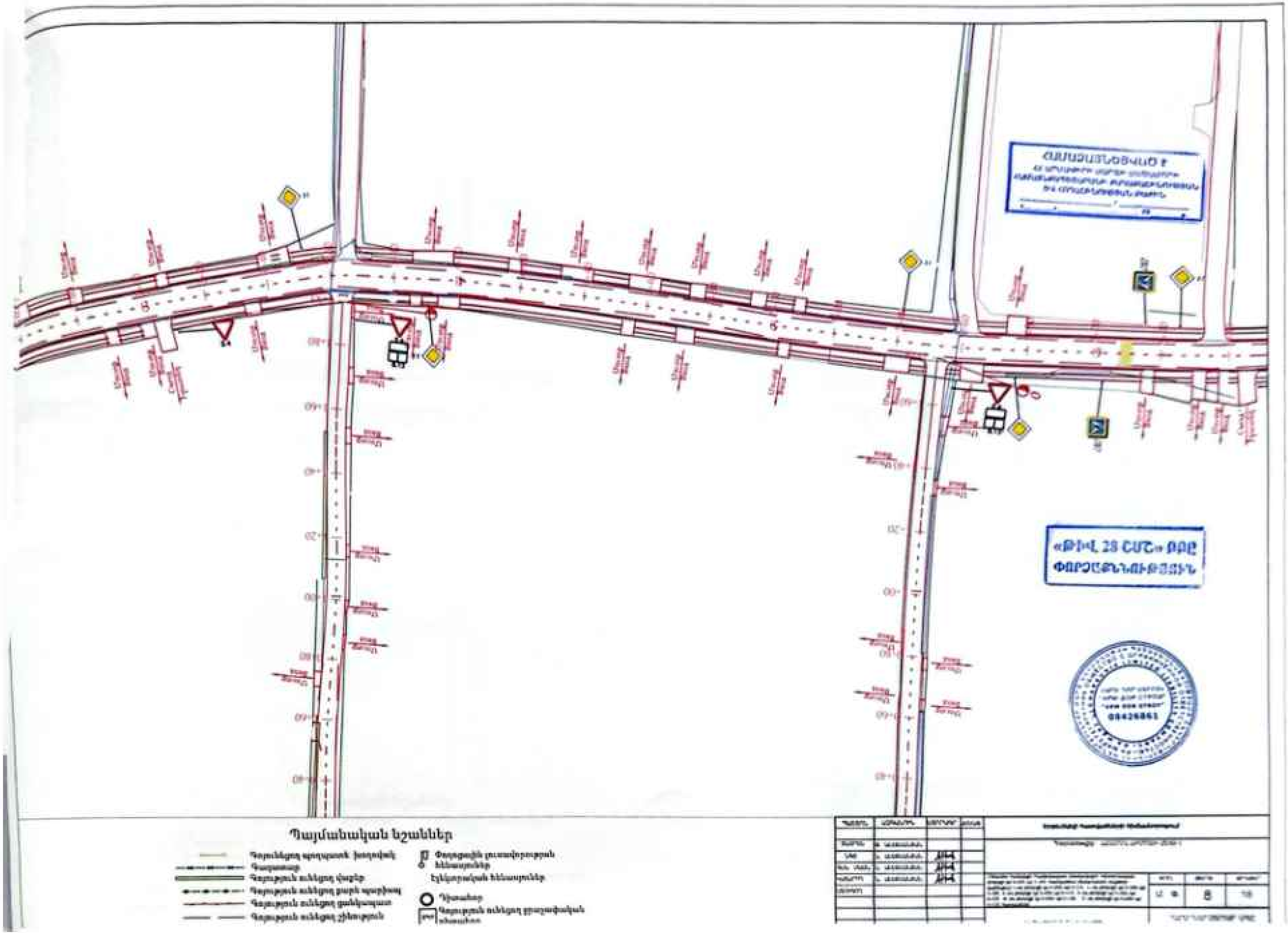
ՀԱՄԱՁԱՅՆԵՑՎԱԾ Է
«ԹԻՎ 28 ՇՄՇ» ԲԲԸ
ՓՈՐՁԱՔՆՆՈՒԹՅՈՒՆ
09426861
Պայմանական նշաններ
Էլեկտրական հենասյուներ

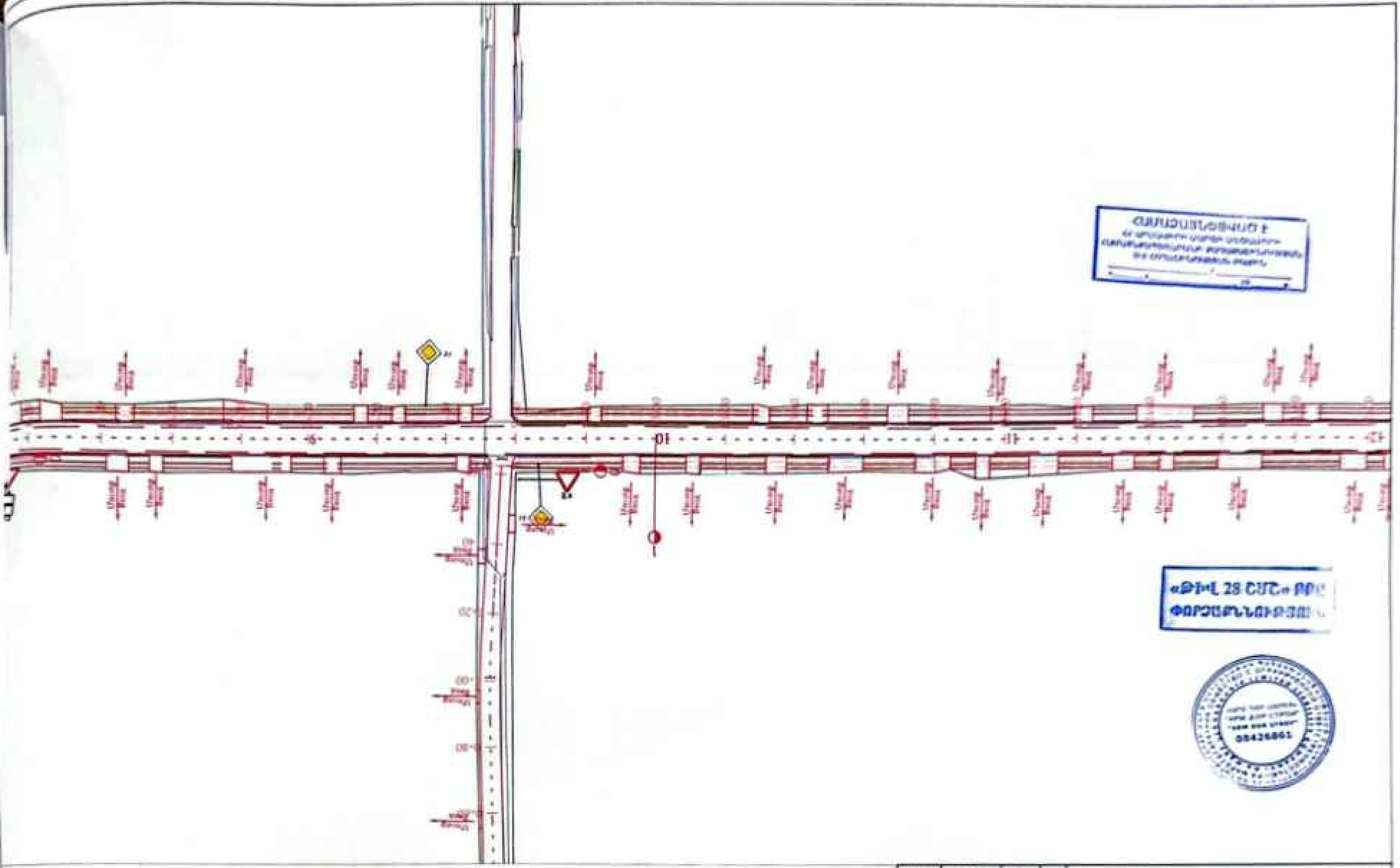

Պայմանական նշաններ

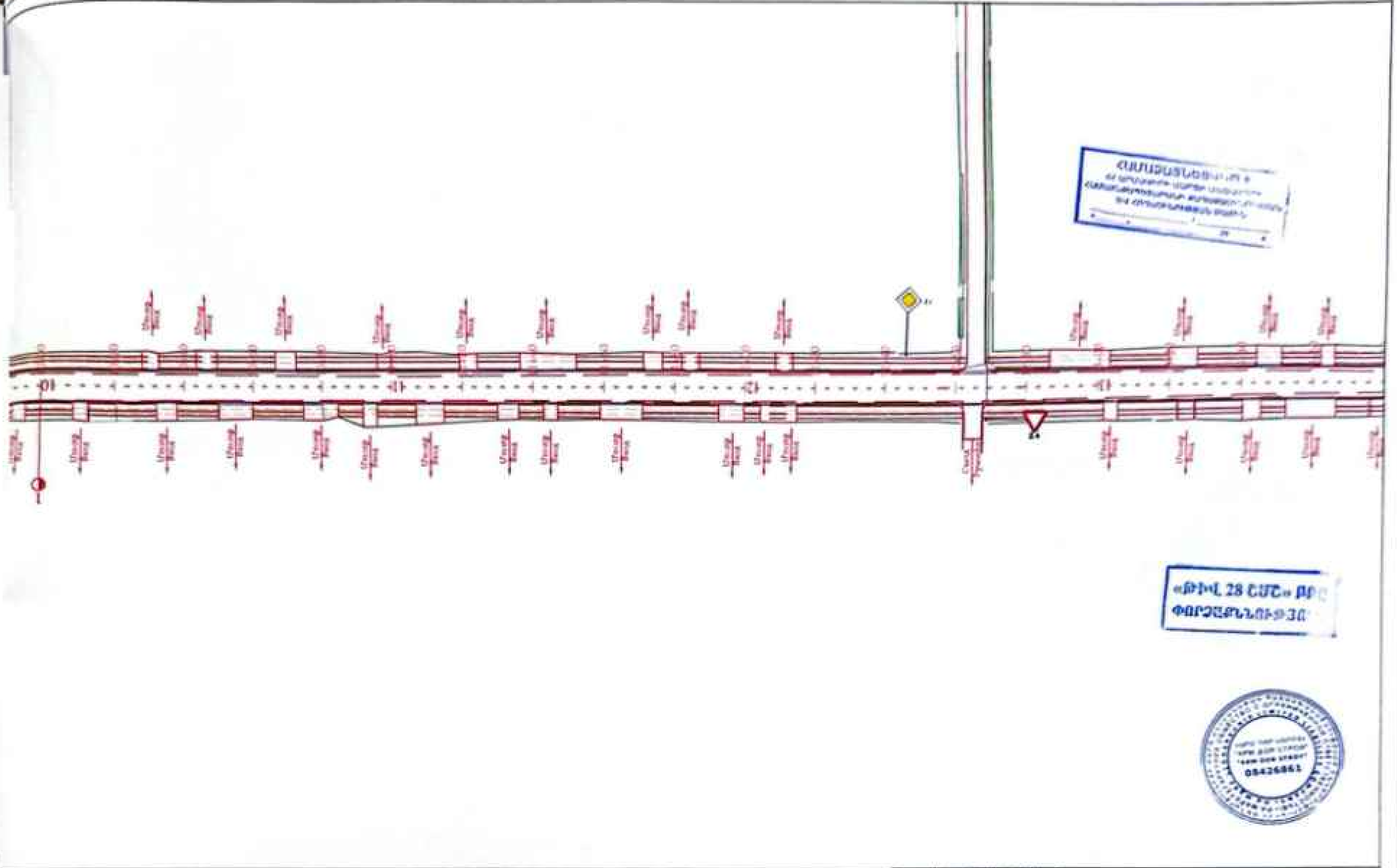

Պայմանական նշաններ

Գազատար

Դիտահոր

		10	

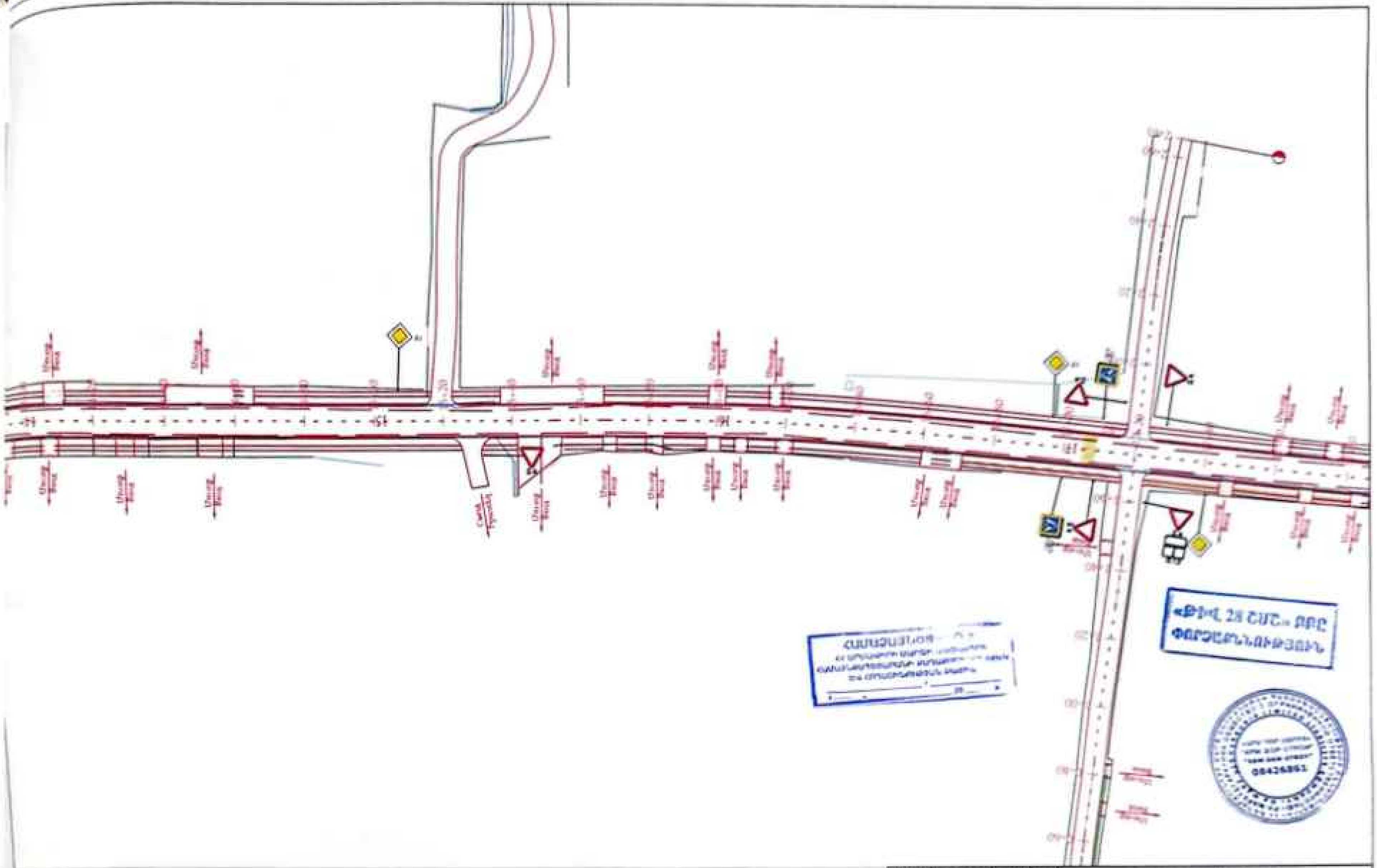

Պայմանական նշաններ

Դիտահոր

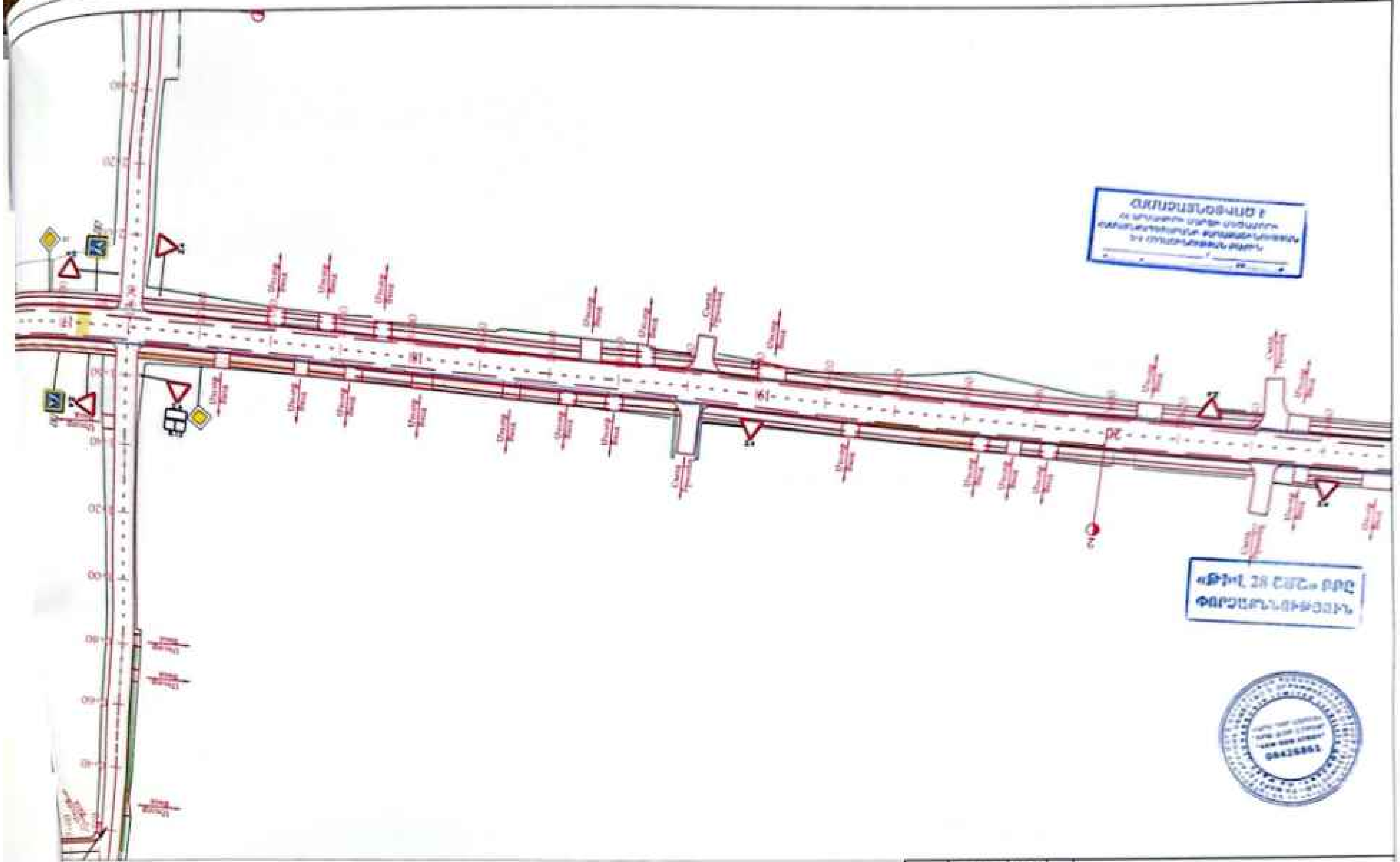

Պայմանական նշաններ

Գազատար

Էլեկտրական հենասյուներ

Դիտահոր

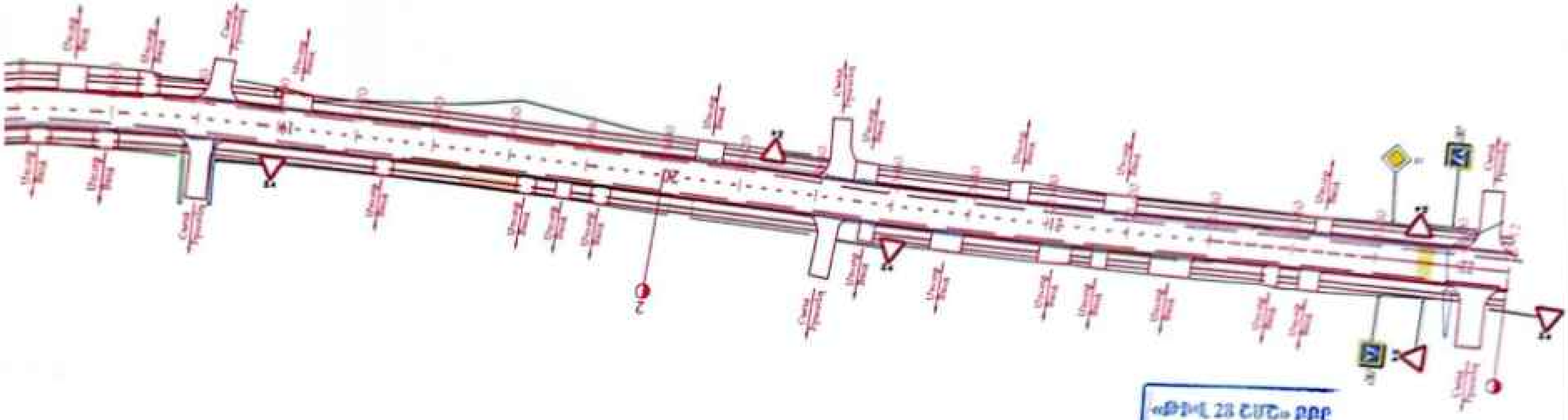

«ԹԻՎ 28 ՇՄՏ» ԲԲԸ
ՓՈՐՁԱՔՆՆՈՒԹՅՈՒՆ

ՀԱՄԱՁԱՅՆԵՑՎԱԾ Է

Պայմանական նշաններ

			13

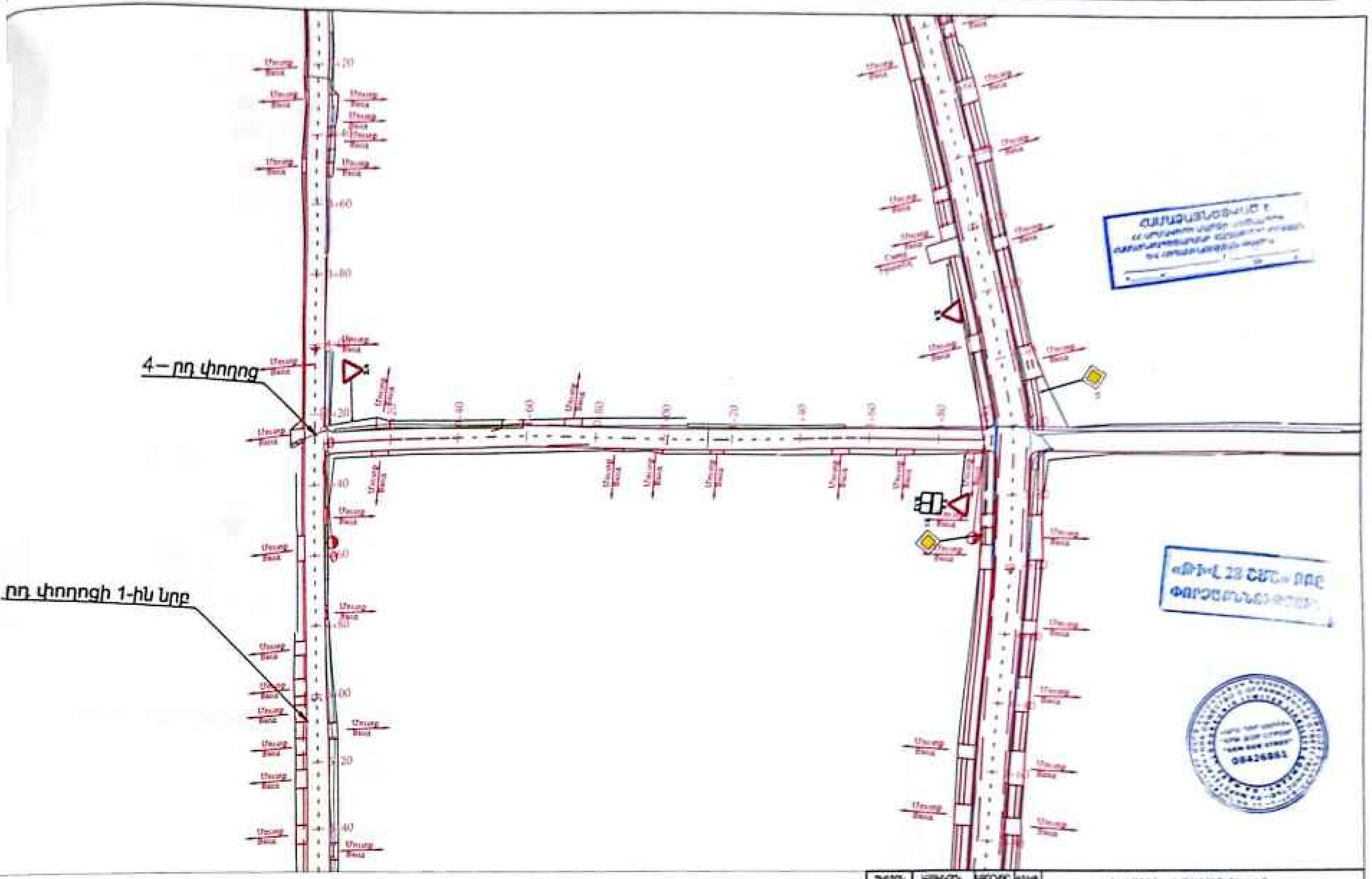

Պայմանական նշաններ

- Գազատար
- Էլեկտրական հենասյուներ
- Դիտահոր
- Գոյություն ունեցող շինություն
- Գոյություն ունեցող ցանկապատ

Ա Փ 14

Scanned with CamScanner

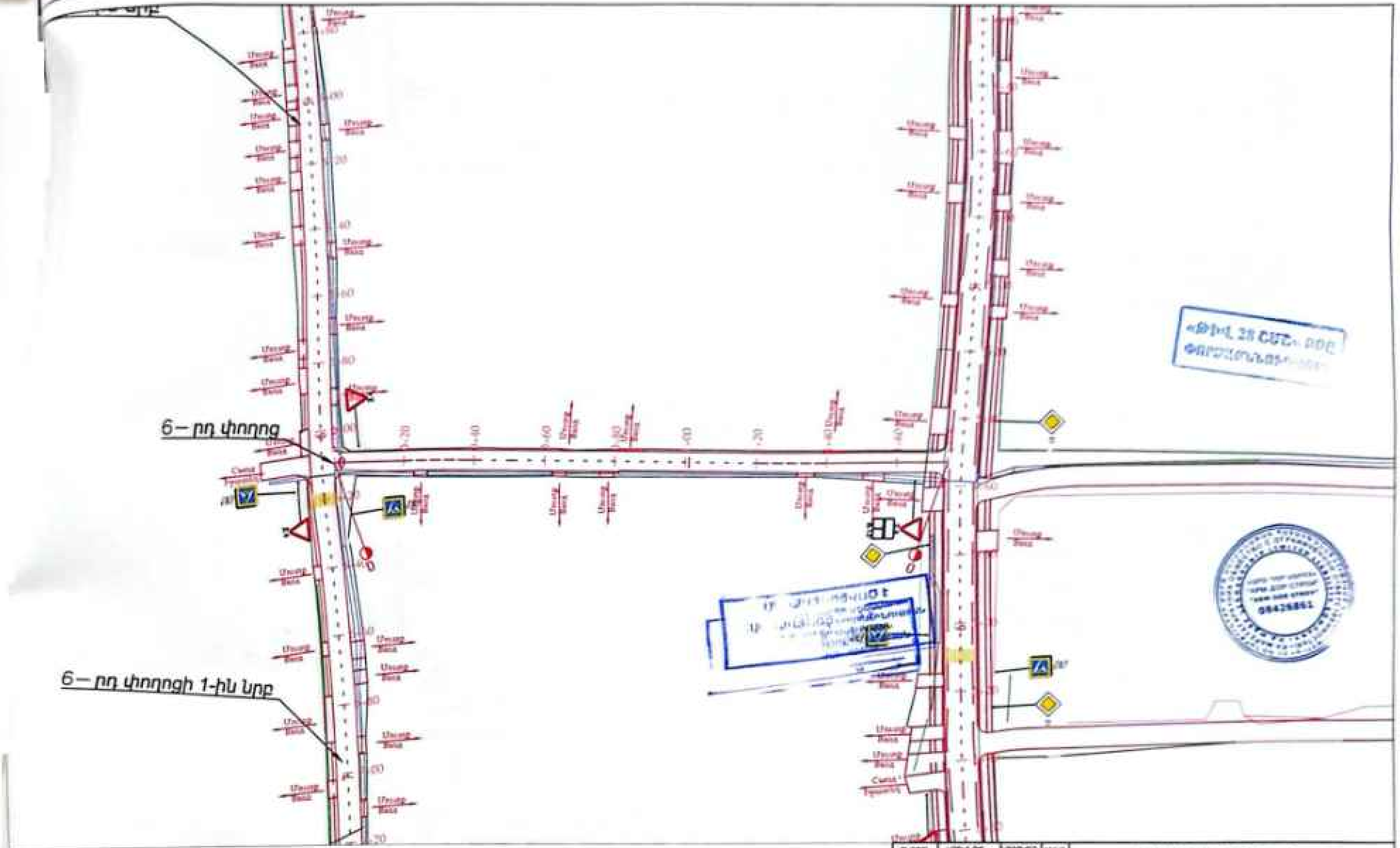

Պայմանական նշաններ

15

Scanned with CamScanner

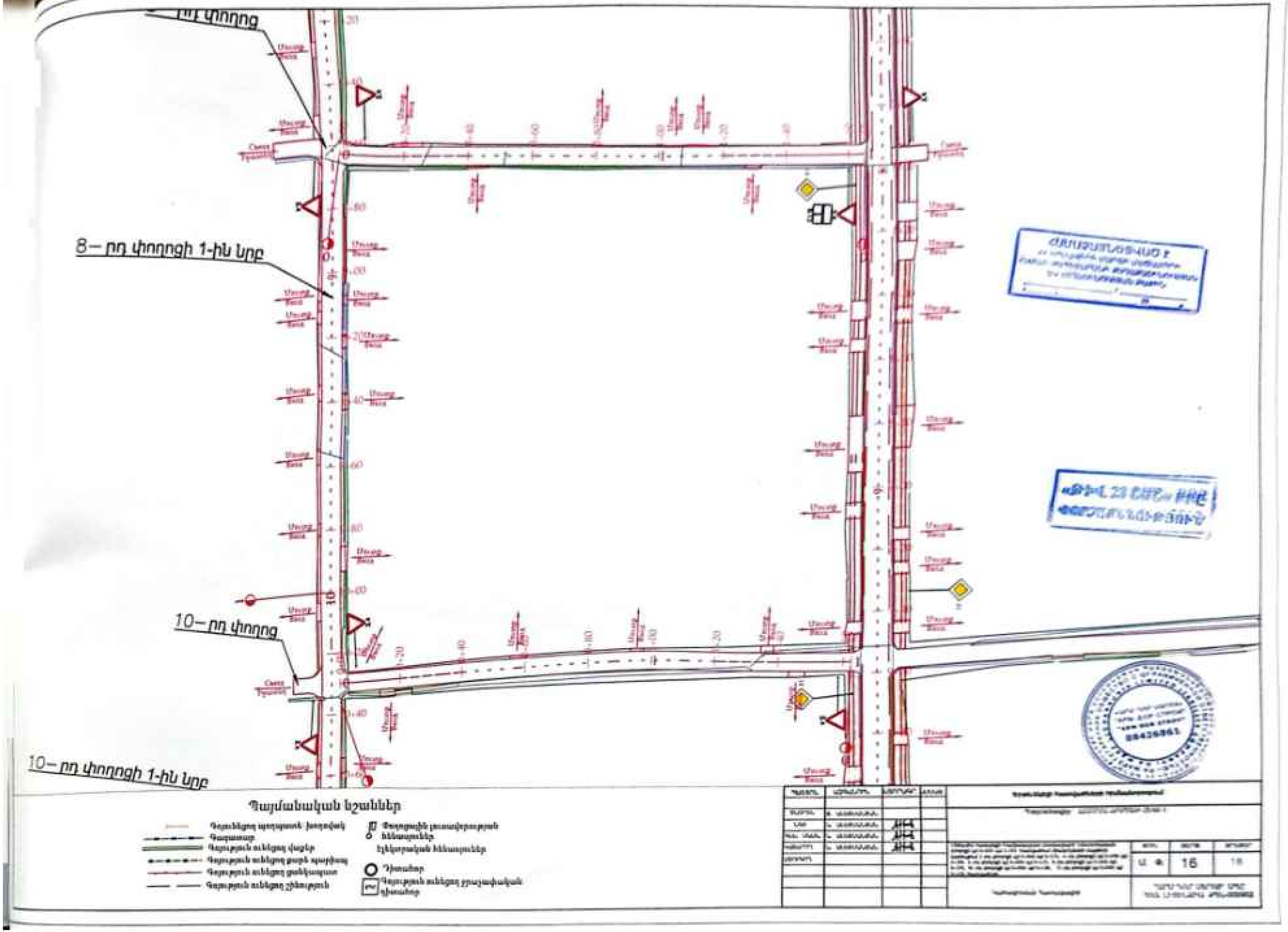
8– րդ փողոցի 1-ին նրբ
10– րդ փողոց
10– րդ փողոցի 1-ին նրբ
Պայմանական նշաններ
16

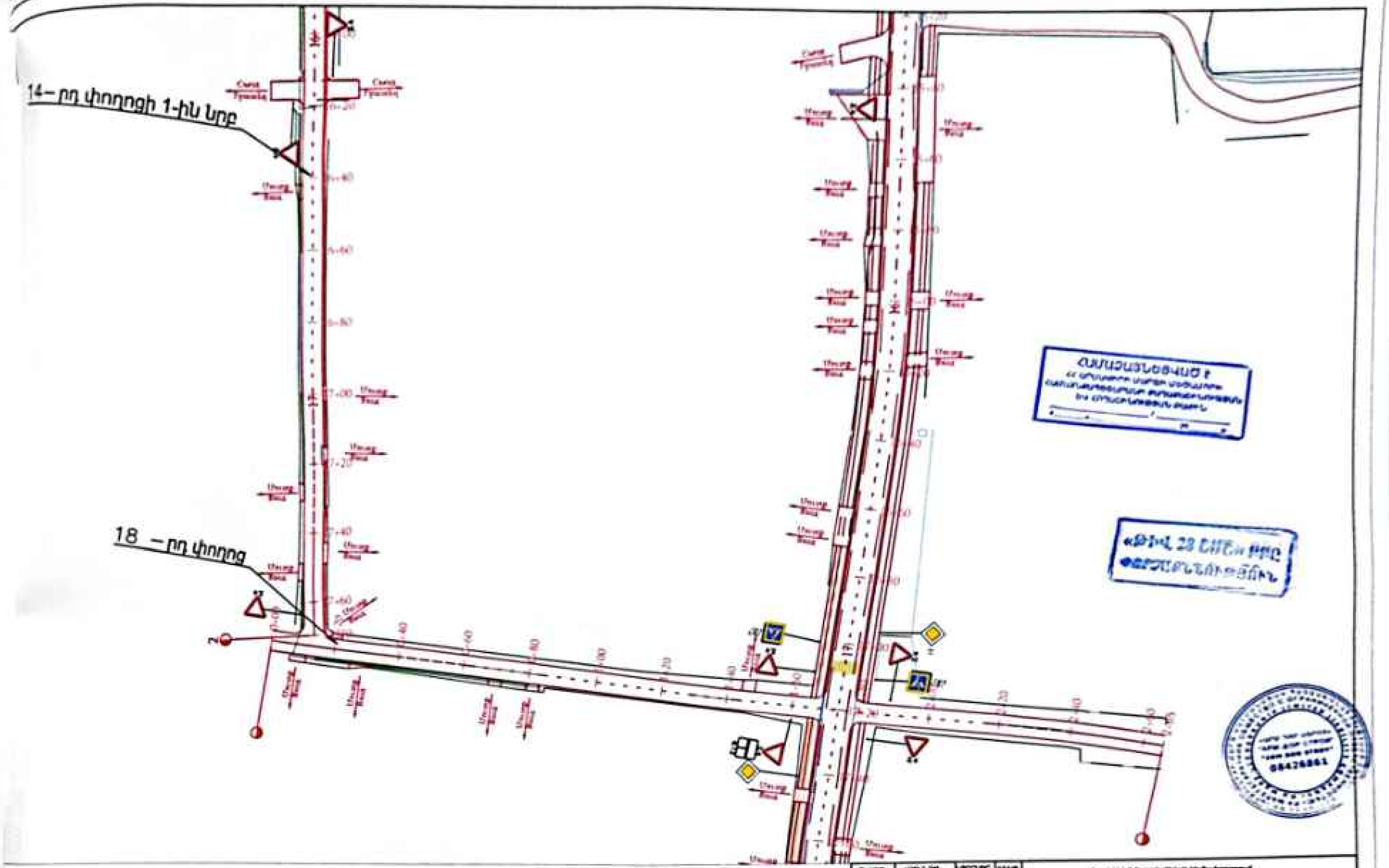

Պայմանական նշաններ

17	18

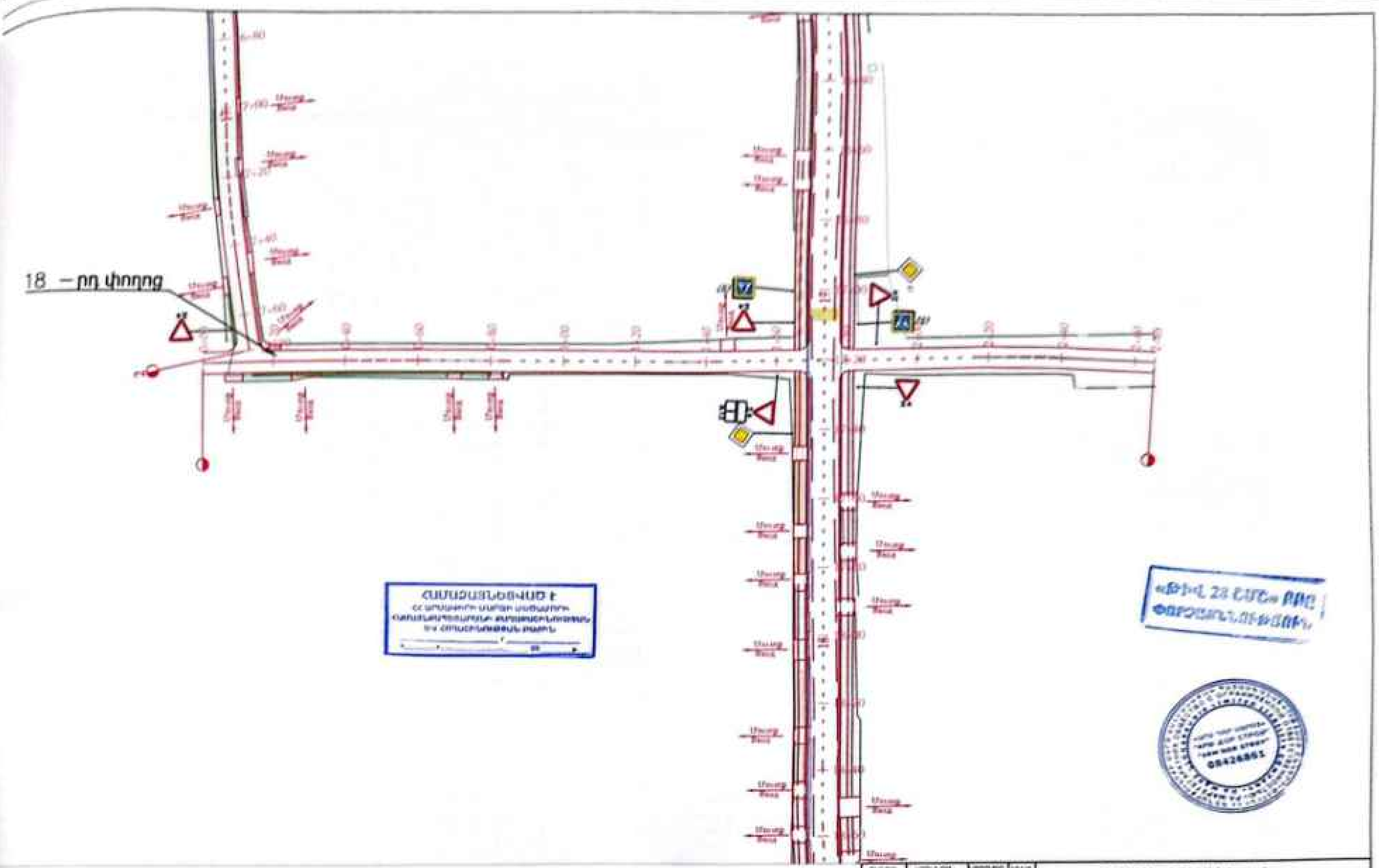

Պայմանական նշաններ

Ս Փ	18	18

[illegible] / [illegible]

[illegible] 2-րդ փողոցի կմ 0+000 կմ 0+335, 4-րդ փողոցի կմ 0+000 կմ0+385, 6-րդ փողոցի կմ 0+000 կմ 0+435, 8-րդ փողոցի կմ 0+000 կմ0+335, 10-րդ փողոցի կմ 0+000 կմ 0+480, 12-րդ փողոցի կմ 0+000 կմ0+450 [illegible]

1	3	4	5	6	7	8	9	10	11	12	13	14	15	16	17	18	19	20	21	22	23	24	25	26	27	28	29	30
									Վերականգնման փուլ																			
[illegible]									0.09																			
	20	0.51			10.10	10.10			0.67	13.30																		
[illegible]		1.01							1.24																			
	20	0.83			16.60	16.60			1.42	28.30																		
[illegible]		0.65							1.59																			
	20	0.47			9.40	9.40			1.81	36.20																		
[illegible]		0.29							2.03																			
	20	0.34			6.70	6.70			1.50	30.00																		
[illegible]		0.38							0.97																			
	20	0.44			8.80	8.80			0.96	19.20																		
100		0.50							0.95																			
	20	0.40			8.00	8.00			0.88	17.50																		
120		0.30							0.80																			
	20	0.49			9.80	9.80			0.49	9.70																		
140		0.68							0.17																			
	20	0.82			16.30	16.30			0.17	3.30																		
[illegible]		0.95							0.16																			
	20	0.68			13.60	13.60			0.46	9.20																		
[illegible]		0.41							0.76																			
	20	0.59			11.80	11.80			0.56	11.20																		
[illegible]		0.77							0.36																			
	20	1.04			20.70	20.70			0.33	6.50																		
[illegible]		1.30							0.29																			
	20	1.25			24.90	24.90			0.31	6.10																		
[illegible]		1.19							0.32																			
	20	1.08			21.60	21.60			0.38	7.50																		
[illegible]		0.97							0.43																			
	20	0.90			18.00	18.00			0.33	6.50																		
[illegible]		0.83							0.22																			
	20	1.08			21.50	21.50			0.22	4.40																		
[illegible]		1.32							0.22																			
	20	0.90			17.90	17.90			0.29	5.70																		
[illegible]		0.47							0.35																			
	20	0.41			8.20	8.20			0.37	7.40																		
[illegible]		0.35							0.39																			
	20	0.40			8.00	8.00			0.73	14.50																		
[illegible]		0.45							1.06																			
	20	0.74			14.80	14.80			0.76	15.20																		
[illegible]		1.03							0.46																			
	20	1.20			24.00	24.00			0.24	4.80																		
[illegible]		1.27							0.02																			
	20	1.03			20.60	20.60			0.21	4.20																		
[illegible]		0.69							0.40																			

Scanned with CamScanner

8-րդ փողոցի կմ 0+000 կմ0+335, 10-րդ փողոցի կմ 0+000 կմ 0+480, 12-րդ փողոցի կմ 0+000 կմ0+450 հատվածներ

КМ/ԿՄ	+	Длина/Երկարություն м/մ	Восстановление земляного полотна / Հողային պաստառի վերականգնում										Кювет / Ջրահեռացման առուներ													Обочины / Կողնակներ				
			Выемка/Հանույթ							Насыпь/Լցք		Площадь м²/Մակերես մ²						Объем м³/Ծավալը մ³							Ширина/Լայնություն		Площадь м²/Մակերես մ²		
			Площадь поперечных сечений частичная средняя / Լայնական կտրվածքների մասնակի միջին մակերես м²/մ²			Объем м³/Ծավալը մ³				Площадь поперечных сечений частичная средняя / Լայնական կտրվածքների մասնակի միջին մակերես м²/մ²	Объем м³/Ծավալը մ³	Слева/Ձախ			Справа/Աջ			Всего/Ընդամենը	Слева/Ձախ			Справа/Աջ			Слева/Ձախ	Справа/Աջ	Всего/Ընդամենը	Слева/Ձախ	Справа/Աջ
			IIb-IV	IIb-III	IIb-V	Всего/Ընդամենը	В том числе по типам грунтов / Այդ թվում ըստ գրունտների IIb-IV	IIb-III	IIb-V			IIb-IV	IIb-III	IIb-V	IIb-IV	IIb-III	IIb-V		IIb-IV	IIb-III	IIb-V	IIb-IV	IIb-III	IIb-V					
1	2	3	4	5	6	7	8	9	10	11	12	13	14	15	16	17	18	19	20	21	22	23	24	25	26	27	28	29	30
Կենտրոնական փողոց																													
0	000									0.09																			
		20	0.51			10.10	10.10			0.67	13.50																		
0	020		1.01							1.24																			
		20	0.83			16.60	16.60			1.42	28.30																		
0	040		0.65							1.59																			
		20	0.47			9.40	9.40			1.81	36.20																		
0	060		0.29							2.03																			
		20	0.34			6.70	6.70			1.50	30.00																		
0	080		0.38							0.97																			
		20	0.44			8.80	8.80			0.96	19.20																		
0	100		0.50							0.95																			
		20	0.40			8.00	8.00			0.88	17.50																		
0	120		0.30							0.80																			
		20	0.49			9.80	9.80			0.49	9.70																		
0	140		0.68							0.17																			
		20	0.82			16.30	16.30			0.17	3.30																		
0	160		0.95							0.16																			
		20	0.68			13.60	13.60			0.46	9.20																		
0	180		0.41							0.76																			
		20	0.59			11.80	11.80			0.56	11.20																		
0	200		0.77							0.36																			
		20	1.04			20.70	20.70			0.33	6.50																		
0	220		1.30							0.29																			
		20	1.25			24.90	24.90			0.31	6.10																		
0	240		1.19							0.32																			
		20	1.08			21.60	21.60			0.38	7.50																		
0	260		0.97							0.43																			
		20	0.90			18.00	18.00			0.33	6.50																		
0	280		0.83							0.22																			
		20	1.08			21.50	21.50			0.22	4.40																		
0	300		1.32							0.22																			
		20	0.90			17.90	17.90			[illegible]	[illegible]																		
0	320		0.47							[illegible]																			
		20	0.41			8.20	8.20			[illegible]	[illegible]																		
0	340		0.35							[illegible]																			
		20	0.40			8.00	8.00			[illegible]	[illegible]																		
0	360		0.45							[illegible]																			
		20	0.74			14.80	14.80			[illegible]	[illegible]																		
0	380		1.03							[illegible]																			
		20	1.20			24.00	24.00			0.24	4.80																		
0	400		1.37							[illegible]																			
		20	1.02			20.40	20.40			[illegible]	[illegible]																		
0	420		2.69							0.40																			

1	2	3	4	5	6	7	8	9	10	11	12	13	14	15	16	17	18	19	20	21	22	23	24	25	26	27	28	29	30
		20	0.79			14.80	14.80			0.50	[illegible]																		
[illegible]	460		0.79							0.29																			
		20	0.75			14.90	14.90			0.27	[illegible]																		
[illegible]	480		0.76							0.34																			
		20	0.41			8.10	8.10			0.67	13.40																		
[illegible]	500		0.11							1.00																			
		20	0.31			6.10	6.10			0.76	15.10																		
[illegible]	520		0.56							0.51																			
		20	1.44			28.70	28.70			0.28	5.50																		
[illegible]	540		1.57							0.06																			
		20	2.36			47.10	47.10			0.08	1.50																		
[illegible]	560		2.36							0.11																			
		20	1.58			31.50	31.50			0.24	4.80																		
[illegible]	580		0.81							0.57																			
		20	0.97			19.50	19.50			0.26	5.20																		
[illegible]	590		1.32							0.15																			
		20	1.31			26.20	26.20			0.13	2.50																		
[illegible]	600		1.50							0.10																			
		20	1.44			28.80	28.80			0.11	2.10																		
[illegible]	620		1.38							0.11																			
		20	0.97			19.40	19.40			0.39	7.70																		
[illegible]	640		0.56							0.66																			
		20	0.59			11.80	11.80			0.74	14.70																		
[illegible]	660		0.42							0.81																			
		20	0.59			11.80	11.80			0.94	18.80																		
[illegible]	680		0.56							1.07																			
		20	0.43			8.50	8.50			1.26	25.20																		
[illegible]	700		0.29							1.45																			
		20	0.25			4.90	4.90			1.11	22.30																		
[illegible]	720		0.20							0.78																			
		20	0.18			3.50	3.50			0.98	19.60																		
[illegible]	740		0.15							1.18																			
		20	0.24			4.80	4.80			0.88	17.60																		
[illegible]	760		0.50							0.58																			
		20	0.41			8.10	8.10			0.45	9.00																		
[illegible]	780		0.48							0.32																			
		20	0.95			19.00	19.00			0.30	5.90																		
[illegible]	800		1.42							0.27																			
		20	1.82			36.30	36.30			0.16	3.10																		
[illegible]	820		1.21							0.04																			
		20	1.82			36.40	36.40			0.08	1.50																		
[illegible]	840		1.45							0.11																			
		20	1.37			27.30	27.30			0.12	2.40																		
[illegible]	860		1.28							0.13																			
		20	1.04			20.70	20.70			0.19	3.70																		
[illegible]	880		0.79							0.24																			
		20	0.90			18.00	18.00			0.18	3.60																		
[illegible]	900		1.01							0.12																			
		20	1.12			22.40	22.40			0.10	1.90																		
[illegible]	920		1.23							0.07																			
		20	1.17			23.40	23.40			0.06	1.10																		
[illegible]	940		1.11							0.04																			
		20	1.29			25.80	25.80			0.13	2.50																		
[illegible]	960		1.47							0.21																			
		20	1.49			29.70	29.70			0.26	5.10																		
[illegible]	980		1.50							0.30																			
		20	1.52			30.40	30.40			0.26	5.10																		
[illegible]	1000		1.52							0.21																			

«Փիզ 28 ՍԻՍ» ՍՊԸ
ՓՈՐՁԱՐԿՈՂ ԼԱԲՈՐԱՏՈՐԻԱ
08426861
Scanned with CamScanner

1	2	3	4	5	6	7	8	9	10	11	12	13	14	15	16	17	18	19	20	21	22	23	24	25	26	27	28	29	30
1	040		1.79							0.18																			
		20	1.58			26.50	26.50			0.15	3.00																		
1	060		1.56							0.12																			
		20	1.56			27.30	27.30			0.10	1.90																		
1	080		1.76							0.07																			
		20	1.46			29.30	29.30			0.06	1.20																		
1	100		1.56							0.05																			
		20	1.48			29.60	29.60			0.05	0.90																		
1	120		1.40							0.04																			
		20	1.53			26.50	26.50			0.04	0.80																		
1	140		1.75							0.04																			
		20	1.19			23.80	23.80			0.05	1.00																		
1	160		1.13							0.06																			
		20	1.00			19.90	19.90			0.15	3.00																		
1	180		0.86							0.24																			
		20	0.87			17.30	17.30			0.17	3.50																		
1	200		0.87							0.09																			
		20	0.96			19.20	19.20			0.10	2.00																		
1	220		1.05							0.11																			
		20	0.99			19.70	19.70			0.16	3.10																		
1	240		0.92							0.20																			
		20	0.78			15.60	15.60			0.47	9.50																		
1	260		0.64							0.75																			
		20	0.69			13.80	13.80			0.57	11.40																		
1	280		0.74							0.41																			
		20	0.72			14.30	14.30			0.39	7.80																		
1	300		0.69							0.57																			
		20	0.60			12.00	12.00			0.58	11.60																		
1	320		0.51							0.79																			
		20	0.50			10.00	10.00			0.63	12.60																		
1	340		0.49							0.47																			
		20	0.43			8.60	8.60			0.47	9.40																		
1	360		0.37							0.47																			
		20	0.50			9.90	9.90			0.39	7.80																		
1	380		0.62							0.31																			
		20	0.89			17.80	17.80			0.27	5.40																		
1	400		1.16							0.23																			
		20	0.87			17.30	17.30			0.60	11.90																		
1	420		0.57							0.96																			
		20	0.96			19.10	19.10			0.66	13.20																		
1	440		1.34							0.36																			
		20	1.55			30.90	30.90			0.20	3.90																		
1	460		1.75							0.03																			
		20	1.87			37.30	37.30			0.09	1.70																		
1	480		1.98							0.14																			
		20	1.72			34.30	34.30			0.25	4.90																		
1	500		1.45							0.35																			
		20	1.28			25.30	25.50			0.51	10.10																		
1	520		1.30							0.66																			
		20	1.28			25.50	25.50			0.46	9.20																		
1	540		1.45							0.26																			
		20	2.21			44.20	44.20			0.13	2.60																		
1	560		2.97																										
		20	3.03			60.60	60.60																						
1	580		3.49																										
		20	3.21			64.20	64.20																						
1	600		3.41																										

1	2	3	4	5	6	7	8	9	10	11	12	13	14	15	16	17	18	19	20	21	22	23	24	25	26	27	28	29	30
1	640		2.74							0.02																			
		20	1.52			50.50	50.50			0.07	1.50																		
1	660		0.89							0.11																			
		20	0.84			16.80	16.80			0.20	3.90																		
1	680		0.79							0.28																			
		20	0.81			16.20	16.20			0.21	4.20																		
1	700		0.83							0.14																			
		20	0.56			11.20	11.20			0.60	11.90																		
1	720		0.29							1.05																			
		20	0.90			18.00	18.00			0.61	12.10																		
1	740		1.31							0.16																			
		20	1.46			29.20	29.20			0.25	4.90																		
1	760		1.41							0.29																			
		20	1.62			32.30	32.30			0.25	4.50																		
1	780		1.82							0.16																			
		20	2.08			41.60	41.60			0.14	2.70																		
1	800		2.34							0.11																			
		20	2.25			45.00	45.00			0.13	2.60																		
1	820		2.16							0.15																			
		20	2.57			51.40	51.40			0.14	2.70																		
1	840		2.98							0.12																			
		20	2.01			40.20	40.20			0.45	8.90																		
1	860		3.04							0.75																			
		20	0.57			11.50	11.50			2.14	42.70																		
1	880		0.09							3.54																			
		20	1.14			22.80	22.80			1.81	36.20																		
1	900		2.19							0.08																			
		20	1.81			36.10	36.10			0.06	1.20																		
1	920		1.42							0.04																			
		20	1.38			27.50	27.50			0.08	1.50																		
1	940		1.20							0.11																			
		20	1.43			28.50	28.50			0.11	2.20																		
1	960		1.52							0.11																			
		20	1.45			28.90	28.90			0.10	2.00																		
1	980		1.07							0.09																			
		20	1.06			21.10	21.10			0.11	2.10																		
2	000		0.74							0.12																			
		20	0.67			13.40	13.40			0.31	6.10																		
2	020		0.60							0.49																			
		20	0.76			15.20	15.20			0.66	13.10																		
2	040		0.91							0.82																			
		20	0.57			11.40	11.40			1.01	20.20																		
2	060		0.22							1.20																			
		20	0.20			3.90	3.90			1.12	22.30																		
2	080		0.17							1.03																			
		20	0.37			7.30	7.30			1.06	21.20																		
2	100		0.56							1.09																			
		20	0.45			9.00	9.00			0.92	18.40																		
2	120		0.34							0.75																			
		20	0.45			9.00	9.00			0.62	12.40																		
2	140		0.56							0.49																			
		20	0.89			17.80	17.80			0.41	8.20																		
2	160		1.22							0.33																			
		20	1.43			28.50	28.50			0.26	5.10																		
2	180		1.63							0.18																			
		20	1.73			34.60	34.60			0.17	3.40																		
2	200		1.83							[illegible]																			

Scanned with CamScanner

1	2	3	4	5	6	7	8	9	10	11	12	13	14	15	16	17	18	19	20	21	22	23	24	25	26	27	28	29	30
														2-րդ փուլ															
0	[illegible]		1.71																										
		20	2.59			64.50	64.50																				12.00		12.00
0	[illegible]		1.29																							0.60			
		20	2.12			42.50	42.50																				12.00		12.00
0	[illegible]		1.96																							0.60			
		20	1.75			56.55	56.55																				12.00		12.00
0	[illegible]		1.67																										
		20	1.55			50.50	50.50																				12.00		12.00
0	[illegible]		1.58																										
		20	1.96			71.60	71.60																			0.60	12.00		12.00
0	[illegible]		1.58																							0.60			
		20	1.70			50.20	50.20																			0.60	12.00		12.00
0	120		1.94																							0.60			
		20	1.44			28.70	28.70			0.04	0.70															0.60	12.00		12.00
0	140		1.43							0.07																0.60			
		20	1.62			32.50	32.50			0.04	0.70															0.60	12.00		12.00
0	160		1.80																							0.60			
		20	1.76			26.70	26.70																			0.60	12.00		12.00
0	180		0.87																							0.60			
		20	0.90			18.00	18.00																			0.60	12.00		12.00
0	200		0.93																							0.60			
		20	1.92			38.40	38.40			0.02	0.40															0.60	12.00		12.00
0	220		2.91							0.04																0.60			
		20	2.49			49.80	49.80			0.02	0.40															0.60	12.00		12.00
0	240		2.07																							0.60			
		20	1.88			37.60	37.60																			0.60	12.00		12.00
0	260		1.69																							0.60			
		20	1.62			32.50	32.50																			0.60	12.00		12.00
0	280		1.54																							0.60			
		20	1.52			30.40	30.40																			0.60	12.00		12.00
0	300		1.50																							0.60			
		20	1.37			27.30	27.30																			0.60	12.00		12.00
0	320		1.23																							0.60			
		20	1.54			30.70	30.70																			0.60	12.00		12.00
0	340		1.86																							0.60			
		20	1.60			32.00	32.00																			0.60	12.00		12.00
0	360		1.26																							0.60			
		20	1.51			30.20	30.20																			0.60	12.00		12.00
0	380		1.66																							0.60			
		20	1.89			37.80	37.80																			0.60	12.00		12.00
0	400		1.12																							0.60			
		20	2.43			48.60	48.60																			0.60	12.00		12.00
0	420		2.74																							0.60			
		20	2.23			44.50	44.50																			0.60	12.00		12.00
0	440		1.71																							0.60			
		20	1.57			31.80	31.80																			0.60	12.00		12.00
0	460		1.42																							0.60			
		20	1.47			29.20	29.20																			0.60	12.00		12.00
0	480		1.51																							0.60			
		20	1.68			33.50	33.50																			0.60	12.00		12.00
0	500		1.84																							0.60			
		20	2.26			45.10	45.10																			0.80	16.00		16.00
0	520		1.47																							1.00			
		20	2.63			51.60	51.60																			1.00	20.00		20.00
0	540		1.29																							1.00			
		20	1.40			51.80	51.80																			[illegible]	[illegible]		[illegible]
0	560		[illegible]																										

1	2	3	4	5	6	7	8	9	10	11	12	13	14	15	16	17	18	19	20	21	22	23	24	25	26	27	28	29	30
		20	[illegible]			[illegible]	[illegible]																			[illegible]	[illegible]		20.00
[illegible]	[illegible]		[illegible]																							1.00			
		20	[illegible]			[illegible]	[illegible]																			1.00	20.00		20.00
[illegible]	[illegible]		[illegible]																							1.00			
		20	[illegible]			[illegible]	[illegible]																			1.00	20.00		20.00
[illegible]	[illegible]		[illegible]																							1.00			
		20	[illegible]			[illegible]	[illegible]																			1.00	20.00		20.00
[illegible]	[illegible]		[illegible]																							1.00			
		20	[illegible]			[illegible]	[illegible]																			1.00	20.00		20.00
[illegible]	[illegible]		[illegible]																							1.00			
		20	[illegible]			[illegible]	[illegible]																			1.00	20.00		20.00
[illegible]	[illegible]		[illegible]																							1.00			
		20	[illegible]			[illegible]	[illegible]																			1.00	20.00		20.00
[illegible]	[illegible]		[illegible]																							1.00			
		20	[illegible]			[illegible]	[illegible]																			1.00	20.00		20.00
[illegible]	[illegible]		[illegible]																							1.00			
		20	[illegible]			[illegible]	[illegible]																			1.00	20.00		20.00
[illegible]	[illegible]		[illegible]																							1.00			
		20	[illegible]			[illegible]	[illegible]																			1.00	20.00		20.00
[illegible]	[illegible]		[illegible]																							1.00			
		20	[illegible]			[illegible]	[illegible]																			1.00	20.00		20.00
[illegible]	[illegible]		[illegible]																							1.00			
		20	[illegible]			[illegible]	[illegible]																			1.00	20.00		20.00
[illegible]	[illegible]		[illegible]																							1.00			
		20	[illegible]			[illegible]	[illegible]																			1.00	20.00		20.00
[illegible]	[illegible]		[illegible]																							1.00			
		20	[illegible]			[illegible]	[illegible]																			1.00	20.00		20.00
[illegible]	[illegible]		[illegible]																							1.00			
		20	[illegible]			[illegible]	[illegible]																			1.00	20.00		20.00
[illegible]	[illegible]		[illegible]																							1.00			
		20	[illegible]			[illegible]	[illegible]																			1.00	20.00		20.00
[illegible]	[illegible]		[illegible]																							1.00			
		20	[illegible]			[illegible]	[illegible]																			1.00	20.00		20.00
[illegible]	[illegible]		[illegible]																							1.00			
		20	[illegible]			[illegible]	[illegible]																			1.00	20.00		20.00
[illegible]	[illegible]		[illegible]																							1.00			
		20	[illegible]			[illegible]	[illegible]																			1.00	20.00		20.00
[illegible]	[illegible]		[illegible]																							1.00			
		20	[illegible]			[illegible]	[illegible]																			1.00	20.00		20.00
[illegible]	[illegible]		[illegible]																							1.00			
		20	[illegible]			[illegible]	[illegible]																			1.00	20.00		20.00
[illegible]	[illegible]		[illegible]																							1.00			
		20	[illegible]			[illegible]	[illegible]																			1.00	20.00		20.00
[illegible]	[illegible]		[illegible]																							1.00			
		20	[illegible]			[illegible]	[illegible]																			1.00	20.00		20.00
[illegible]	[illegible]		[illegible]																							1.00			
		20	[illegible]			[illegible]	[illegible]																			1.00	20.00		20.00
[illegible]	[illegible]		[illegible]																							1.00			
		20	[illegible]			[illegible]	[illegible]																			1.00	20.00		20.00
[illegible]	[illegible]		[illegible]																							1.00			
		20	[illegible]			[illegible]	[illegible]																			1.00	20.00		20.00
[illegible]	[illegible]		[illegible]																							1.00			
		20	[illegible]			[illegible]	[illegible]			0.02	0.40															1.00	20.00		20.00
[illegible]	[illegible]		[illegible]							[illegible]																1.00			
		20	[illegible]			[illegible]	[illegible]			0.02	0.40															1.00	20.00		20.00
[illegible]	[illegible]		[illegible]																							1.00			
		20	[illegible]			[illegible]	[illegible]																			1.00	20.00		20.00
[illegible]	[illegible]		[illegible]																										

1	2	3	4	5	6	7	8	9	10	11	12	13	14	15	16	17	18	19	20	21	22	23	24	25	26	27	28	29	30
1	200		3.62																										
		20	3.62			52.40	52.40																						20.00
1	220		3.67																							1.00			
		20	3.64			52.80	52.80																			1.00			20.00
1	240		2.88																										
		20	2.33			46.40	46.40																				20.00		20.00
1	260		2.00																							1.00			
		20	1.82			36.40	36.40																			1.00			20.00
1	280		1.84																							1.00			
		20	1.78			27.80	27.80																						20.00
1	300		1.16																							1.00			
		20	0.86			17.10	17.10			0.08	1.50																20.00		20.00
1	320		0.97							0.15																1.00			
		20	0.81			16.30	16.30			0.54	6.80															1.00	20.00		20.00
1	340		1.05							0.53																1.00			
		20	0.96			19.20	19.20			0.28	5.50															1.00	20.00		20.00
1	360		0.97							0.02																1.00			
		20	0.96			19.20	19.20			0.01	0.20															1.00	20.00		20.00
1	380		1.29																							1.00			
		20	1.51			30.10	30.10																			1.00	20.00		20.00
1	400		1.96																							1.00			
		20	2.10			41.90	41.90																			1.00	20.00		20.00
1	420		1.23																							1.00			
		20	1.21			24.10	24.10			0.10	2.00															1.00	20.00		20.00
1	440		0.58							0.20																1.00			
		20	0.73			14.50	14.50			0.11	2.10															1.00	20.00		20.00
1	460		1.25							0.01																1.00			
		20	1.57			31.30	31.30			0.01	0.20															1.00	20.00		20.00
1	480		1.88							0.01																1.00			
		20	2.05			41.00	41.00			0.01	0.10															1.00	20.00		20.00
1	500		2.22																							1.00			
		20	1.98			39.60	39.60																			1.00	20.00		20.00
1	520		1.76																							1.00			
		20	1.81			36.10	36.10																			1.00	20.00		20.00
1	540		1.87																							1.00			
		20	1.25			24.60	24.60																		0.30	0.50	16.00	4.00	10.00
1	560		0.50																						0.60				
		20	0.68			13.60	13.60																		0.60		12.00	12.00	
1	580		0.77																						0.60				
		20	1.22			24.30	24.30																		0.60		12.00	12.00	
1	600		1.64																						0.60				
		20	1.22			24.40	24.40			0.02	0.40														0.60		12.00	12.00	
1	620		0.80							0.04															0.60				
		20	0.96			19.10	19.10			0.02	0.40														0.60		12.00	12.00	
1	640		1.11																						0.60				
		20	1.28			25.50	25.50																		0.60		12.00	12.00	
1	660		1.44																						0.60				
		20	1.41			28.10	28.10																		0.60		12.00	12.00	
1	680		1.37																						0.60				
		20	1.23			24.60	24.60																		0.60		12.00	12.00	
1	700		1.09																						0.60				
		20	1.30			25.90	25.90																		0.60		12.00	12.00	
1	720		1.50																						0.60				
		20	1.70			33.90	33.90																		0.60		12.00	12.00	
1	740		1.80																						0.60				
		20	1.25			45.10	45.10																		0.60		12.00	12.00	
1	760		[illegible]																						0.60				

«Թիվ 28 ՇՄԾ» ՓԲԸ
ՓՈՐՁԱՐԿՄԱՆ ԼԱԲՈՐԱՏՈՐԻԱ

08425861

1	2	3	4	5	6	7	8	9	10	11	12	13	14	15	16	17	18	19	20	21	22	23	24	25	26	27	28	29	30
0	[illegible]		1.76																										
		20	1.45			28.90	28.90																						
0	[illegible]		1.51																										
		20	1.50			30.00	30.00																						
0	[illegible]		1.59																										
		20	1.49			29.70	29.70																						
0	[illegible]		1.58																										
		20	1.53			30.60	30.60																						
0	[illegible]		1.58																										
		20	1.96			39.20	39.20																						
0	[illegible]		1.96																										
		2	1.96			[illegible]	[illegible]																						
0	[illegible]		1.97																										
Ընդամենը		160				160	160																				0	0	0

4-րդ փուլ

1	2	3	4	5	6	7	8	9	10	11	12	13	14	15	16	17	18	19	20	21	22	23	24	25	26	27	28	29	30
0	[illegible]		1.86																							0.60			
		20	1.80			36.00	36.00																			0.60	12.00		12.00
0	[illegible]		1.96																							0.60			
		20	1.96			39.20	39.20																			0.60	12.00		12.00
0	[illegible]		1.98																							0.60			
		20	2.05			40.90	40.90																			0.60	12.00		12.00
0	[illegible]		2.11																							0.60			
		20	2.00			40.00	40.00																			0.60	12.00		12.00
0	[illegible]		1.89																							0.60			
		20	1.65			32.90	32.90																			0.60	12.00		12.00
0	[illegible]		1.40																							0.60			
		20	1.75			35.00	35.00																			0.60	12.00		12.00
0	[illegible]		2.30																							0.60			
		20	2.09			41.70	41.70																			0.60	12.00		12.00
0	[illegible]		2.07																							0.60			
		20	1.98			39.50	39.50																			0.60	12.00		12.00
0	[illegible]		1.88																							0.60			
		20	1.98			39.60	39.60																			0.60	12.00		12.00
0	[illegible]		2.08																							0.60			
		13	2.30			29.95	29.95																			0.60	7.83		7.83
0	[illegible]		2.51																							0.60			
Ընդամենը		190.2				194.7																					116	0	116

5-րդ փուլ

1	2	3	4	5	6	7	8	9	10	11	12	13	14	15	16	17	18	19	20	21	22	23	24	25	26	27	28	29	30
0	[illegible]		1.65																						0.60				
		20	1.65			32.90	32.90																		0.60		12.00	12.00	
0	[illegible]		1.66																						0.60				
		20	1.49			29.70	29.70																		0.60		12.00	12.00	
0	[illegible]		1.31																						0.60				
		20	1.16			23.20	23.20																		0.60		12.00	12.00	
0	[illegible]		1.01																						0.60				
		20	1.05			21.00	21.00																		0.60		12.00	12.00	
0	[illegible]		1.09																						0.60				
		20	1.11			22.10	22.10																		0.60		12.00	12.00	
0	[illegible]		1.12																						0.60				
		20	1.14			22.80	22.80			0.01	0.10														0.60		12.00	12.00	
0	[illegible]		1.16							0.01															0.60				
		20	1.19			23.70	23.70			0.01	0.10														0.60		12.00	12.00	
0	[illegible]		1.21																						0.60				
		[illegible]	1.30			34.00	34.00																		0.60		20.40	20.40	
0	[illegible]		1.97																						0.60				
Ընդամենը		174.6				209.3	209.3				0.2																196.4	196.4	0.0

6-րդ փուլ

1	2	3	4	5	6	7	8
0	[illegible]		1.47				
		20	1.48				

08426861

1	2	3	4	5	6	7	8	9	10	11	12	13	14	15	16	17	18	19	20	21	22	23	24	25	26	27	28	29	30
0	040		1.45																										
		20	1.36			27.10	27.10																						
0	060		1.26																										
		20	1.27			25.40	25.40																						
0	080		1.28																										
		20	1.34			26.70	26.70																						
0	100		1.39																										
		20	1.25			25.00	25.00																						
0	120		1.11																										
		20	1.12			22.30	22.30																						
0	140		1.12																										
		20	1.53			30.50	30.50																						
0	160		1.93																										
		5	1.79			9.16	9.16																						
0	165		1.64																										
Ընդամենը		**140**				**[illegible]**	**[illegible]**				**0**																**0**	**0**	**0**
10-րդ փողոց																													
0	000		0.04							0.87																			
		20	0.66			13.20	13.20			0.44	4.70																		
0	020		1.29																										
		20	1.30			26.00	26.00																						
0	040		1.32																										
		20	1.00			19.90	19.90																						
0	060		0.67																										
		20	0.61			12.20	12.20			0.03	0.10																		
0	080		0.55							0.03																			
		20	0.75			15.00	15.00			0.02	0.10																		
0	100		0.95																										
		20	0.65			13.00	13.00			0.05	0.50																		
0	120		0.35							0.05																			
		20	1.34			26.70	26.70			0.05	0.50																		
0	140		2.32																										
		22	2.29			50.30	50.30																						
0	162		2.18																										
Ընդամենը		**160**				**176.4**	**176.4**				**5.9**																**0.0**	**0.0**	**0.0**
18-րդ փողոց																													
0	000		1.53																										
		20	1.58			31.60	31.60																						
0	020		1.63																										
		20	1.37			27.40	27.40																						
0	040		1.11																										
		20	1.24			24.70	24.70																						
0	060		1.36																										
		20	1.39			27.80	27.80																						
0	080		1.42																										
		20	1.56			31.20	31.20																						
0	100		1.70																										
		20	1.64			32.70	32.70																						
0	120		1.57																										
		20	1.50			29.90	29.90																						
0	140		1.42																										
		20	1.30			26.00	26.00																						
0	160		1.18																										
		20	1.58			31.50	31.50																						
0	180		1.97																										
		20	1.60			[illegible]	[illegible]																						
0	[illegible]		[illegible]																										
		[illegible]	[illegible]			[illegible]	[illegible]																						

1	2	3	4	5	6	7	8	9	10	11	12	13	14	15	16	17	18	19	20	21	22	23	24	25	26	27	28	29	30
		20	1.41			92.20	92.20																						
8	300		2.00																										
		9	1.96			83.50	83.50																						
10	207		1.91																										
[illegible]		[illegible]				[illegible]	[illegible]				8																[illegible]	0	0
[illegible]		[illegible]				[illegible]	[illegible]				[illegible]																[illegible]	234,40	1441,83

ԱՐՄ ԴՈՐ ՍՏՐՈՅ
АРМ ДОР СТРОЙ
ARM DOR STROY
08426861

ՍՊԸ «ՉՈՐ 87 ԻԿԹ»

ВЕДОМОСТЬ ВОССТАНОВЛЕНИЯ ПРОЕЗЖЕЙ ЧАСТИ / ԵՐԹԵՎԵԿԵԼԻ ՄԱՍԻ ՎԵՐԱԿԱՆԳՆՄԱՆ ԱՄՓՈՓԱԳԻՐ

[illegible] համայնքի [illegible] բնակավայրի Կենտրոնական փողոցի կմ 0+000-կմ 2+200 հատվածում միակողմանի մայթերի կառուցում 2-րդ փողոցի կմ 0+000-կմ 0+535, 4-րդ փողոցի կմ 0+000-կմ0+385, 6-րդ փողոցի կմ 0+000-կմ 0+435, 8-րդ փողոցի կմ 0+000-կմ0+335, 10-րդ փողոցի կմ 0+000-կմ 0+460, 12-րդ փողոցի կմ 0+000-կմ0+450 հատվածներ

[illegible]	+	Длина / Երկարություն м / մ	Разборка и восстановление дорожной одежды / Ճանապարհային հագուստի քանդում և վերականգնում										Примечание / Ծանոթություն
			Существующее покрытие / Գոյություն ունեցող ծածկ			Восстановление / Վերականգնում							
			Частичная ширина / Մասնակի լայնություն м / մ	Средняя ширина / Միջին լայնություն м / մ	Площадь / Մակերեսը м² / մ²	Частичная ширина / Մասնակի լայնություն м / մ	Средняя ширина / Միջին լայնություն м / մ	Площадь / Մակերեսը м² / մ²	Зернистая основа (гравийно-песчаный слой h = 12 см) Հատիկավոր հիմք (ավազակոպճային շերտ h=12սմ) м² / մ² ГОСТ/ ԳՕՍՏ 25607-2009	Խճավազային հիմք բիտումի մշակմամբ 4.12ո/1000մ2 h=15 см / սմ м2 / մ2 ՀՇՆ IV- 11.05.02-99	Крупнозернистый а/б Խոշորահատիկ ա/բ h=7 см / սմ м2 / մ2 ГОСТ/ ԳՕՍՏ 9128-2013	Тип Б мелкозернистый, плотный а / б Б տիպի մանրահատիկ խիտ ա/բ h = 5 см / սմ м² / մ² ГОСТ/ ԳՕՍՏ 9128-2013	
1	2	3	4	5	6	7	8	9	10	11	12	13	14
2-րդ փողոց													
0	0					6.00							
		20					6,00	120,00	148,40	128,00		120,00	
0	20					6.00							
		20					6,00	120,00	148,40	128,00		120,00	
0	40					6.00							
		20					6,00	120,00	148,40	128,00		120,00	
0	60					6.00							
		20					6,00	120,00	148,40	128,00		120,00	
0	80					6.00							
		20					6,00	120,00	148,40	128,00		120,00	
0	100					6.00							
		20					6,00	120,00	148,40	128,00		120,00	
0	120					6.00							
		20					6,00	120,00	148,40	128,00		120,00	
0	140					6.00							
		20					6,00	120,00	148,40	128,00		120,00	
0	160					6.00							
		20					6,00	120,00	148,40	128,00		120,00	
0	180					6.00							
		20					6,00	120,00	148,40	128,00		120,00	
0	200					6.00							

«ԱՐՄ ԴՈՐ ՍԹՐՈՅ» "АРМ ДОР СТРОЙ" "ARM DOR STROY" 08426861

Scanned with CamScanner

1	2	3	4	5	6	7	8	9	10	11	12	13	14
		20					6,00	120,00	148,40	128,00		120,00	
0	240					6.00							
		20					6,00	120,00	148,40	128,00		120,00	
0	260					6.00							
		20					6,00	120,00	148,40	128,00		120,00	
0	280					6.00							
		20					6,00	120,00	148,40	128,00		120,00	
0	300					6.00							
		20					6,00	120,00	148,40	128,00		120,00	
0	320					6.00							
		20					6,00	120,00	148,40	128,00		120,00	
0	340					6.00							
		20					6,00	120,00	148,40	128,00		120,00	
0	360					6.00							
		20					6,00	120,00	148,40	128,00		120,00	
0	380					6.00							
		20					6,00	120,00	148,40	128,00		120,00	
0	400					6.00							
		20					6,00	120,00	148,40	128,00		120,00	
0	420					6.00							
		20					6,00	120,00	148,40	128,00		120,00	
0	440					6.00							
		20					6,00	120,00	148,40	128,00		120,00	
0	460					6.00							
		20					6,00	120,00	148,40	128,00		120,00	
0	480					6.00							
		20					6,00	120,00	148,40	128,00		120,00	
0	500					6.00							
		20					6,30	126,00	158,40	134,00		126,00	
0	520					6.60							
		20					6,60	132,00	168,40	140,00		132,00	
0	540					6.60							
		20					6,60	132,00	168,40	140,00		132,00	
0	560					6.60							
		20					6,60	132,00	168,40	140,00		132,00	
0	580					6.60							
		20					6,60	132,00	168,40	140,00		132,00	
0	600					6.60							
		20											

«Թիվ 28 ՇՄՇ» ԲԲԸ
ՓՈՐՁԱՐԿՆՈՒԹՅՈՒՆ

08426861

Scanned with CamScanner

1	2	3	4	5	6	7	8	9	10	11	12	13	14
		20					6,60	132,00	168,40	140,00			
0	640					6.60							
		20					6,60	132,00	168,40	140,00		132,00	
0	660					6.60							
		20					6,60	132,00	168,40	140,00		132,00	
0	680					6.60							
		20					6,60	132,00	168,40	140,00		132,00	
0	700					6.60							
		20					6,60	132,00	168,40	140,00		132,00	
0	720					6.60							
		20					6,60	132,00	168,40	140,00		132,00	
0	740					6.60							
		20					6,60	132,00	168,40	140,00		132,00	
0	760					6.60							
		20					6,60	132,00	168,40	140,00		132,00	
0	780					6.60							
		20					6,60	132,00	168,40	140,00		132,00	
0	800					6.60							
		20					6,60	132,00	168,40	140,00		132,00	
0	820					6.60							
		20					6,60	132,00	168,40	140,00		132,00	
0	840					6.60							
		20					6,60	132,00	168,40	140,00		132,00	
0	860					6.60							
		20					6,60	132,00	168,40	140,00		132,00	
0	880					6.60							
		20					6,60	132,00	168,40	140,00		132,00	
0	900					6.60							
		20					6,60	132,00	168,40	140,00		132,00	
0	920					6.60							
		20					6,60	132,00	168,40	140,00		132,00	
0	940					6.60							
		20					6,60	132,00	168,40	140,00		132,00	
0	960					6.60							
		20					6,60	132,00	168,40	140,00		132,00	
0	980					6.60							
		20					6,60	132,00	168,40	140,00		132,00	
0	0					6.60							
		20											

1	2	3	4	5	6	7	8	9	10	11	12	13	14
		20					6,60	132,00	168,40	140,00		132,00	
[illegible]	40					6.60							
		20					6,60	132,00	168,40	140,00		132,00	
[illegible]	60					6.60							
		20					6,60	132,00	168,40	140,00		132,00	
[illegible]	80					6.60							
		20					6,60	132,00	168,40	140,00		132,00	
[illegible]	100					6.60							
		20					6,60	132,00	168,40	140,00		132,00	
[illegible]	120					6.60							
		20					6,60	132,00	168,40	140,00		132,00	
[illegible]	140					6.60							
		20					6,60	132,00	168,40	140,00		132,00	
[illegible]	160					6.60							
		20					6,60	132,00	168,40	140,00		132,00	
[illegible]	180					6.60							
		20					6,60	132,00	168,40	140,00		132,00	
[illegible]	200					6.60							
		20					6,60	132,00	168,40	140,00		132,00	
[illegible]	220					6.60							
		20					6,60	132,00	168,40	140,00		132,00	
[illegible]	240					6.60							
		20					6,60	132,00	168,40	140,00		132,00	
[illegible]	260					6.60							
		20					6,60	132,00	168,40	140,00		132,00	
[illegible]	280					6.60							
		20					6,60	132,00	168,40	140,00		132,00	
[illegible]	300					6.60							
		20					6,60	132,00	168,40	140,00		132,00	
[illegible]	320					6.60							
		20					6,60	132,00	168,40	140,00		132,00	
[illegible]	340					6.60							
		20					6,60	132,00	168,40	140,00		132,00	
[illegible]	360					6.60							
		20					6,60	132,00	168,40	140,00		132,00	
[illegible]	380					6.60							
		20					6,60	132,00	168,40	140,00		132,00	
[illegible]	400					6.60							

1	2	3	4	5	6	7	8	9	10	11	12	13	14
		20					6,60	132,00	168,40	140,00		132,00	
1	440					6.60							
		20					6,60	132,00	168,40	140,00		132,00	
1	460					6.60							
		20					6,60	132,00	168,40	140,00		132,00	
1	480					6.60							
		20					6,60	132,00	168,40	140,00		132,00	
1	500					6.60							
		20					6,60	132,00	168,40	140,00		132,00	
1	520					6.60							
		20					6,60	132,00	168,40	140,00		132,00	
1	540					6.60							
		20					6,30	126,00	158,40	134,00		126,00	
1	560					6.00							
		20					6,00	120,00	148,40	128,00		120,00	
1	580					6.00							
		20					6,00	120,00	148,40	128,00		120,00	
1	600					6.00							
		20					6,00	120,00	148,40	128,00		120,00	
1	620					6.00							
		20					6,00	120,00	148,40	128,00		120,00	
1	640					6.00							
		20					6,00	120,00	148,40	128,00		120,00	
1	660					6.00							
		20					6,00	120,00	148,40	128,00		120,00	
1	680					6.00							
		20					6,00	120,00	148,40	128,00		120,00	
1	700					6.00							
		20					6,00	120,00	148,40	128,00		120,00	
1	720					6.00							
		20					6,00	120,00	148,40	128,00		120,00	
1	740					6.00							
		20					6,00	120,00	148,40	128,00		120,00	
1	760					6.00							
		10					6,00	60,00	74,20	64,00		60,00	
1	770					6.00							
Ընդամենը		1770,00						11244,00	14173,40	11952,00		11244,00	

2-րդ փողոց -2-րդ փակուղի

1	2	3	4	5	6	7	8	9	10	11	12	13	14
0	20					6.00							
		20					6,00	120,00	136,40	128,00		120,00	
0	40					6.00							
		20					6,00	120,00	136,40	128,00		[illegible]	
0	60					6.00							
		20					6,00	120,00	136,40	128,00		120,00	
0	80					6.00							
		20					6,00	120,00	136,40	128,00		120,00	
0	100					6.00							
		2					6,00	10,32	11,73	11,01		10,32	
0	101.72					6.00							
Ընդամենը	*101,72*							*610,32*	*693,73*	*651,01*		*610,32*	
4-րդ փակուղի													
0	0					6.00							
		20					6,00	120,00	148,40	128,00		120,00	
0	20					6.00							
		20					6,00	120,00	148,40	128,00		120,00	
0	40					6.00							
		20					6,00	120,00	148,40	128,00		120,00	
0	60					6.00							
		20					6,00	120,00	148,40	128,00		120,00	
0	80					6.00							
		20					6,00	120,00	148,40	128,00		120,00	
0	100					6.00							
		20					6,00	120,00	148,40	128,00		120,00	
0	120					6.00							
		20					6,00	120,00	148,40	128,00		120,00	
0	140					6.00							
		20					6,00	120,00	148,40	128,00		120,00	
0	160					6.00							
		20					6,00	120,00	148,40	128,00		120,00	
0	180					6.00							
		13					6,00	78,30	96,63	83,52		78,30	
0	193.05					6.00							
Ընդամենը	*193,05*							*1158,30*	*1432,43*	*1235,52*		*1158,30*	
6-րդ փակուղի													
0	0					6.00							
		20					6,00	120,00	148,40	128,00		120,00	
0	20					6.00							
		20					6,00	120,00	148,40	128,00		120,00	
0	40					6.00							
		20					6,00	120,00	148,40	128,00		120,00	
0	60					6.00							
		20											

1	2	3	4	5	6	7	8	9	10	11	12	13	14
		20					6,00	120,00	149,40	128,00		120,00	
0	120					6.00							
		20					6,00	120,00	149,40	128,00			
0	140					6.00							
		34					6,00	204,00	252,29	217,60			
0	174					6.00							
Ընդամենը		174,00						1044,00	1291,08	1113,60		1044,00	
8-րդ փակուղի													
0	0					6.00							
		20					6,00	120,00	136,40	128,00		120,00	
0	20					6.00							
		20					6,00	120,00	136,40	128,00		120,00	
0	40					6.00							
		20					6,00	120,00	136,40	128,00		120,00	
0	60					6.00							
		20					6,00	120,00	136,40	128,00		120,00	
0	80					6.00							
		20					6,00	120,00	136,40	128,00		120,00	
0	100					6.00							
		20					6,00	120,00	136,40	128,00		120,00	
0	120					6.00							
		20					6,00	120,00	136,40	128,00		120,00	
0	140					6.00							
		20					6,00	120,00	136,40	128,00		120,00	
0	160					6.00							
		5					6,00	30,78	34,99	32,83		30,78	
0	165,13					6.00							
Ընդամենը		165,13						990,78	1126,19	1056,83		990,78	
10-րդ փակուղի													
0	0					6.00							
		20					6,00	120,00	136,40	128,00		120,00	
0	20					6.00							
		20					6,00	120,00	136,40	128,00		120,00	
0	40					6.00							
		20					6,00	120,00	136,40	128,00		120,00	
0	60					6.00							
		20					6,00	120,00	136,40	128,00		120,00	
0	80					6.00							
		20					6,00	120,00	136,40	128,00		120,00	
0	100					6.00							
		20					6,00	120,00	136,40	128,00		120,00	
0	120					6.00							
		20					6,00	120,00	136,40	128,00		120,00	
0	140					6.00							
		22					6,00	134,34	152,70	143,30		134,34	
0	162,34					6.00							
Ընդամենը		162,34						974,34	1107,50	1039,30		974,34	
18-րդ փակուղի													
0	0					6.00							
		[illegible]					6,00	120,00	136,40	128,00		120,00	

1	2	3	4	5	6	7	8	9	10	11	12	13	14
0	60					6.50							
		25					5.50	125.55	134.45	128.55		125.55	
0	80					6.50							
		25					5.50	125.55	134.45	128.55		125.55	
0	100					6.50							
		25					5.50	125.55	134.45	128.55		125.55	
0	120					6.50							
		25					5.50	125.55	134.45	128.55		125.55	
0	140					6.50							
		25					5.50	125.55	134.45	128.55		125.55	
0	160					6.50							
		25					5.50	125.55	134.45	128.55		125.55	
0	180					6.50							
		25					5.50	125.55	134.45	128.55		125.55	
0	200					6.50							
		25					5.50	125.55	134.45	128.55		125.55	
0	220					6.50							
		25					5.50	125.55	134.45	128.55		125.55	
0	240					6.50							
		25					5.50	125.55	134.45	128.55		125.55	
0	260					6.50							
		5					5.50	32.44	36.90	34.61		32.44	
0	265.41					6.50							
សរុបទំព័រ		265.41						1592.44	1810.10	1698.62		1592.44	
សរុបតាមគម្រោង		2631.70						17614.20	21634.42	18746.88		17614.20	

ВЕДОМОСТЬ СЪЕЗДОВ И ВХОДОВ / ԻՋԱՏԵՂԵՐԻ ԵՎ ՄՈՒՏՔԵՐԻ ԱՄՓՈՓԱԳԻՐ

Մեծամոր համայնքի Ռադիոկայան բնակավայրի Կենտրոնական փողոցի կմ 0+000 կմ 2+200 հատվածի [illegible]
կառուցում 2-րդ փողոցի կմ 0+000-կմ 0+535, 4-րդ փողոցի կմ 0+000-կմ0+385, 6-րդ փողոցի կմ 0+000-կմ 0+435,
8-րդ փողոցի կմ 0+000-կմ0+335, 10-րդ փողոցի կմ 0+000-կմ 0+480, 12-րդ փողոցի կմ 0+000-կմ0+450 հատվածներ

Слева Ձախ		Справа Աջ		Ширина проезжей части Երթևեկելի մասի լայնությունը м / մ	Длина проезжей части Երթևեկելի մասի երկարությունը м / մ	Угол пересечения Հատման անկյունը	Радиус закругления Կորացման շառավիղը м / մ		Земляные работы Հողային աշխատանքներ м³ / մ³							Металлическая труба Մետաղական խողովակ				Примечание Ծանոթություն
Км/Կմ +		Км/Կմ +					Слева Ձախ	Справа Աջ	Выемка / Հանույթ. В том числе по типам грунтов / Այդ թվում ըստ գրունտների կարգի: $h_{ср}$=10см $h_{нп}$=20սմ 10г-IV	10г-IV труба խողովակ	$h_{ср}$=10см $h_{нп}$=10սմ 33д-III	Насыпь / Լիցք	Тип Б мелкозернистый, плотный а / б Б տիպի մանրահատիկ խիտ ա/բ h = 5 см / սմ м² / մ² ГОСТ 9128-2013	Խճային հիմք (ըստ ... 4.12м 1000м³) h=15 см / սմ м2 / մ2 ՀՇՆ IV-11.05.02-99	Зернистая основа (гравийно-песчаный слой h = 12 см) Հատիկավոր հիմք (ավազախճային շերտ h=12սմ) м2 / մ2 ГОСТ/ ԳՕՍՏ 25607-2009	Диаметр Տրամագիծ м / մ	п.м. / գծ.մ	Кг / Կգ	Песчано-гравийный слой Ավազախճային շերտ h=10 սմ м³ / մ³	
1	2	3	4	5	6	7	8	9	10	11	12	13	14	15	16	17	18	19	20	21
Կենտրոնական փողոց																				
		0	011													0,325	8,00	377,6	0,4	съезд/իջատեղ
0	14															0,325	9,50	448,4	0,475	съезд/իջատեղ
		0	031	11	10	90			19,882				99.41	103.41	107.61	0,325	10.40	490.88	0.52	вход/մուտք
		0	042	6	8,3	90			10				50.00	53.32	56.81	0,325	6,40	302.08	0.32	вход/մուտք
0	067			5	5	90			5				25.00	27.00	29.10	0,325	5.40	254.88	0.27	вход/մուտք
		0	078	6	7,5	90			12				60.00	63.00	66,15	0,325	8,40	396,48	0,42	вход/մուտք
0	096			4	4,7	90			3,74				18.70	20.57	22,53	0,325	4.40	207.68	0,22	вход/մուտք
		0	097	7	6,6	90			9,2				46,00	48.64	51,41	0,325	7.40	349,28	0,37	вход/մուտք
		0	116	4	6,2	90			5				25.00	27.48	30.08	0.325	4.40	207.68	0.22	вход/մուտք
		0	125	5	5,3	90			5,28				26.40	28.52	30.75	0.325	5.40	254.88	0,27	вход/մուտք
0	129															0.325	9.40	443.68	0,47	съезд/իջատեղ
		0	159	4	4,2	90			3,426				17.13	18.81	20.57	0,325	4.40	207.68	0,22	вход/մուտք
0	167			5	6,00	90	3	3	6,824				34.12	36.52	39.04	0,325	5.40	254.88	0,27	съезд/իջատեղ
		0	195	6	10,00	90			12,4				62.00	66.00	70.20	0.325	6.40	302.08	0.32	вход/մուտք
		[illegible]	[illegible]															[illegible]	[illegible]	вход/մուտք

		0	226	5	5	90			5				25.00	27.00	29.10	0.325	5.40	254.88	[illegible]	[illegible]
0	228			6	4.5	90			5.4				27.00	28.80	[illegible]	[illegible]	[illegible]	302.0[illegible]	[illegible]	[illegible]
0	243			4	4.11	90			3.2				16.00	17.64	[illegible]	[illegible]	[illegible]	207.6[illegible]	0.22	[illegible]
		0	248	11	4.1	90			9				45.00	46.64	48.36	0.325	11.40	538.08	[illegible]	[illegible]
0	262			7	5.9	90			6.2				41.00	43.36	45.84	0.325	7.40	349.28	0.37	ввод/մուտք
0	281			4	5	90			4.066				20.33	22.33	24.43	0.325	4.40	207.68	0.22	ввод/մուտք
		0	299	4	5	90			4				20.00	22.00	24.10	0.325	4.40	207.68	0.22	ввод/մուտք
		0	301	4.5	5	90			4.52				22.60	24.60	26.70	0.325	4.90	231.28	0.245	ввод/մուտք
		0	305	5	10	90	3	0	10.4				52.00	56.00	60.20	0.325	5.40	254.88	0.27	связь/[illegible]
0	308			4	4.5	90			3.6				18.00	19.80	21.69	0.325	4.40	207.68	0.22	ввод/մուտք
		0	334	5	4	90			4.05				20.25	21.85	23.53	0.325	5.40	254.88	0.27	ввод/մուտք
0	343			10	5.5	90			11				55.00	57.20	59.51	0.325	10.40	490.88	0.52	ввод/մուտք
0	364															0.325	9.00	424.8	0.45	связь/[illegible]
		0	364													0.325	10.00	472	0.5	связь/[illegible]
		0	387	4	4	90			3.2				16.00	17.60	19.28	0.325	4.40	207.68	0.22	ввод/մուտք
0	392			13	4	90			11				55.00	56.60	58.28	0.325	13.40	632.48	0.67	ввод/մուտք
		0	398	7	4.00	90			5.6				28.00	29.60	31.28	0.325	7.40	349.28	0.37	ввод/մուտք
0	418			4	4.1	90			3.26				16.30	17.94	19.66	0.325	4.40	207.68	0.22	ввод/մուտք
0	437			10	3.9	90			8.104				40.52	42.08	43.72	0.325	10.40	490.88	0.52	ввод/մուտք
		0	455	4	5.3	90			4.27				21.35	23.47	25.70	0.325	4.40	207.68	0.22	ввод/մուտք
0	458			10	4.4	90			8.78				43.90	45.66	47.51	0.325	10.40	490.88	0.52	ввод/մուտք
		0	473	6	5	90			6				30.00	32.00	34.10	0.325	6.40	302.08	0.32	ввод/մուտք
0	475			5	4.7	90			4.688				23.44	25.32	27.29	0.325	5.40	254.88	0.27	ввод/մուտք
0	495			5	5	90			5				25.00	27.00	29.10	0.325	5.40	254.88	0.27	ввод/մուտք
		0	505	4	5	90			4				20.00	22.00	24.10	0.325	4.40	207.68	0.22	ввод/մուտք

Scanned with CamScanner

		0	561	8	5	90			8				40,00	42,00	44,32	0,325	8,40	396,48	[illegible]	[illegible]
		0	593													[illegible]	9,40	443,68	0,47	[illegible]
0	561															[illegible]	[illegible]	662,56	0,69	[illegible]
		0	563	7	6	90			8,4				42,00	44,40	46,92	0,325	7,40	349,28	[illegible]	[illegible]
0	576			6	6,10	90			7,43				37,14	39,58	42,14	0,325	6,40	302,08	[illegible]	[illegible]
		0	616	4	7,60	90			6,11				30,53	33,57	36,76	0,325	4,40	207,68	0,22	[illegible]
		0	631	4	9,3	90			7,42				37,11	40,83	44,74	0,325	4,40	207,68	0,22	[illegible]
0	636															0,325	9,40	443,68	0,47	[illegible]
		0	640	5,5	10,6	90			12,60				63,00	67,24	71,69	0,325	5,90	278,48	0,295	[illegible]
		0	645	5	10	90	3		10,42				52,11	56,11	60,31	0,325	5,40	254,88	0,27	[illegible]
		0	661	5	5	90			5				25,00	27,00	29,10	0,325	5,40	254,88	0,27	[illegible]
		0	690	4	4,6	90			3,688				18,44	20,28	22,21	0,325	4,40	207,68	0,22	[illegible]
0	711			5	6	90			5,92				29,60	32,00	34,52	0,325	5,40	254,88	0,27	[illegible]
0	734			4	5,7	90			4,6				23,00	25,28	27,67	0,325	4,40	207,68	0,22	[illegible]
		0	795													0,325	9,40	443,68	0,47	[illegible]
0	796			5	10	90	3	3	10,772				53,86	57,86	62,06	0,325	5,40	254,88	0,27	[illegible]
0	814			6	6,6	90			7,88				39,40	42,04	44,81	0,325	6,40	302,08	0,32	[illegible]
0	826			6	6	90			7,076				35,38	37,78	40,30	0,325	6,40	302,08	0,32	[illegible]
		0	844	6	5,1	90			6,11				30,55	32,59	34,73	0,325	6,40	302,08	0,32	[illegible]
0	846			5	5,2	90			5,2				26,00	28,08	30,26	0,325	5,40	254,88	0,27	[illegible]
		0	855	4	5,14	90			4,12				20,60	22,66	24,81	0,325	4,40	207,68	0,22	[illegible]
0	881			13	6	90			15,528				77,64	80,04	82,56	0,325	13,40	632,48	0,67	[illegible]
		0	883	18	5	90			17,54				87,70	89,70	91,80	0,325	18,40	868,48	0,92	[illegible]
		0	907	5	5,5	90			5,4				27,00	29,20	31,51	0,325	5,40	254,88	0,27	[illegible]
0	915			4	5,2	90			4,144				20,72	22,80	24,98	0,325	4,40	207,68	0,22	[illegible]

		0	945	4	5,06	90			4,068				20.34	22.37	24.51	0.325	4.40	207.68		[illegible]
0	946			4	5,25	90			4,2				21.00	23.10	25.31	0.325	4.40	207.68		[illegible]
0	996															0.325	9.40	443.68		[illegible]
		0	996													0.325	8.40	443.68	0.47	[illegible]
0	982			4	4,7	90			3,6				18.00	19.88	21.85	0.325	4.40	207.68		[illegible]
		0	993	5	5,33	90			5,336				26.68	28.81	31.05	0.325	5.40	254.88	0.27	[illegible]
		1	010	4	5,6	90			4,49				22.45	24.69	27.04	0.325	4.40	207.68	0.22	[illegible]
1	030			5	5,2	90			5,56				27.80	29.88	32.06	0.325	5.40	254.88	0.27	[illegible]
		1	035	6	5,38	90			6,46				32.30	34.45	36.71	0.325	6.40	302.08	0.32	[illegible]
1	047			6	5,7	90			6,72				33.60	35.88	38.27	0.325	6.40	302.08	0.32	[illegible]
		1	055	10	5	90			9,872				49.36	51.36	53.46	0.325	10.40	490.88	0.52	[illegible]
1	070			6	5,6	90			6,714				33.57	35.81	38.16	0.325	6.40	302.08	0.32	[illegible]
		1	080	10	5,1	90			9,776				48.88	50.92	53.06	0.325	10.40	490.88	0.52	[illegible]
		1	094	4	6,93	90			5,546				27.73	30.50	33.41	0.325	4.40	207.68	0.22	[illegible]
1	098			4	4,85	90			4,064				20.32	22.26	24.30	0.325	4.40	207.68	0.22	[illegible]
		1	111	8	6	90			9,558				47.79	50.19	52.71	0.325	8.40	396.48	0.42	[illegible]
1	122			5	4,8	90			4,778				23.89	25.81	27.83	0.325	5.40	254.88	0.27	[illegible]
		1	133	6	4,72	90			5,676				28.38	30.27	32.25	0.325	6.40	302.08	0.32	[illegible]
1	144			16	5	90			15,51				77.55	79.55	81.65	0.325	16.40	774.08	0.82	[illegible]
		1	144	4	4,8	90			3,82				19.10	21.02	23.04	0.325	4.40	207.68	0.22	[illegible]
		1	165	12	4,6	90			11,014				55.07	56.91	58.84	0.325	12.40	585.28	0.62	[illegible]
1	174			5,4	5,3	90			5,7				28.50	30.62	32.85	0.325	5.80	273.76	0.29	[illegible]
1	184			5	5,2	90			5,2				26.00	28.08	30.26	0.325	5.40	254.88	0.27	[illegible]
		1	196	7,2	5,03	90			7,236				36.18	38.19	40.30	0.325	7.60	358.72	0.38	[illegible]
		[illegible]	[illegible]	[illegible]	5,6	90			10,51				52.55	54.71	56.98	0.325	10.40	490.88	0.52	[illegible]

		1	265	5	10	90	3	3	10,772				53.86	57.86	62.06	0,325	5.40	254.88	[illegible]	[illegible]
1	265															0,325	8.40	396.48	0,42	[illegible]
1	298			17	5,7	90			19,396				96.98	99.26	101.65	0,325	17.40	821.28	[illegible]	[illegible]
		1	304	4	5,6	90			4,416				22.0	24.81	26.6	0,325	4.40	207.68	0,22	[illegible]
1	324			8	6,1	90			9,744				48.72	[illegible]	[illegible]	0,325	8.40	396.48	[illegible]	ասֆ/մուտք
		0	324	5	5,6	90			5,64				28.20	[illegible]	[illegible]	0,325	5.40	254.88	0,27	ասֆ/մուտք
		1	343	5	6	90			6,052				30.26	32.66	35.18	0,325	5.40	254.88	0,27	ասֆ/մուտք
1	347			7	6,20	90			8,62				43.10	45.58	48.18	0,325	7.40	349.28	0,37	ասֆ/մուտք
		1	359	14,2	5,7	90			15,98				79.90	82.18	84.57	0,325	14.60	689.12	0,73	ասֆ/մուտք
1	364			4	6,3	90			5,022				25.11	27.63	30.28	0,325	4.40	207.68	0,22	ասֆ/մուտք
		1	376	5	5,5	90			5,54				27.70	29.90	32.21	0,325	5.40	254.88	0,27	ասֆ/մուտք
		1	394	5	5,5	90			5,54				27.70	29.90	32.21	0,325	5.40	254.88	0,27	ասֆ/մուտք
		1	408	5	5,5	90			5,54				27.70	29.90	32.21	0,325	5.40	254.88	0,27	ասֆ/մուտք
1	429			6	6,7	90			8,01				40.05	42.73	45.54	0,325	6.40	302.08	0,32	ասֆ/մուտք
		1	429	5	5,5	90			5,54				27.70	29.90	32.21	0,325	5.40	254.88	0,27	ասֆ/մուտք
1	452			25	5,4	90			27,746				138.73	140.89	143.16	0,325	25.40	1198.88	1,27	ասֆ/մուտք
		1	453	7	5,8	90			8,106				40.53	42.85	45.29	0,325	7,40	349,28	0,37	ասֆ/մուտք
1	520															0,325	9.40	443,68	0,47	[illegible]
		1	526	5	15	90	3	3	17,386				86.93	92.93	99.23	0,325	5.40	254.88	0,27	[illegible]
1	551			30	5,15	90			30.94				154.70	156.76	158.92	0,325	30.40	1434.88	1,52	ասֆ/մուտք
		1	552	13	10	90			26,44				132,20	136.20	140.42	0,325	13.40	632,48	0,67	ասֆ/մուտք
		1	569	4	4.50	90			3,634				18.17	19.97	21.86	0,325	4,40	207,68	0,22	ասֆ/մուտք
		1	583	5	5,00	90			5				25.00	27,00	29.10	0,325	5,40	254.88	0,27	ասֆ/մուտք
1	640			5	5,6	90			5,578				27.89	30.13	32.48	0,325	5.40	254.88	0,27	ասֆ/մուտք
		1	640	4	4,2	90			3,4				17.00	18.68	20.44	0,325	4.40	207.68	0,22	ասֆ/մուտք

1	617			4	6.2	90			5				25.00	27.48	30.08	0.325	4.40	207.68	[illegible]	[illegible]
		1	620	5	4.2	90			4.24				21.20	[illegible]	[illegible]	0.325	5.40	254.88	[illegible]	[illegible]
		1	666	11.5	5.1	90			11.76				58.80	[illegible]	[illegible]	0.325	11.90	561.68	[illegible]	[illegible]
		1	720													0.325	9.40	443.68	[illegible]	[illegible]
1	720															0.325	9.40	443.68	[illegible]	[illegible]
		1	747	4	4.6	90			3.702				18.51	20.35	22.28	0.325	4.40	207.68	0.22	[illegible]/մուտք
1	761			5	5.2	90			5.176				25.88	27.96	30.14	0.325	5.40	254.88	0.27	[illegible]/մուտք
		1	769	4	4.2	90			3.34				16.70	18.38	20.14	0.325	4.40	207.68	0.22	[illegible]/մուտք
1	775			5	4.9	90			4.94				24.70	26.66	28.72	0.325	5.40	254.88	0.27	[illegible]/մուտք
		1	780	5	4.6	90			4.064				20.32	22.16	24.09	0.325	5.40	254.88	0.27	[illegible]/մուտք
1	791			5	5.3	90			5.176				25.88	28.00	30.23	0.325	5.40	254.88	0.27	[illegible]/մուտք
		1	804	6	3.6	90			4.36				21.80	23.24	24.75	0.325	6.40	302.08	0.32	[illegible]/մուտք
		1	830	5	4	90			4.054				20.27	21.87	23.55	0.325	5.40	254.88	0.27	[illegible]/մուտք
		1	846	5	4	90			4.054				20.27	21.87	23.55	0.325	5.40	254.88	0.27	[illegible]/մուտք
1	853			6	6.3	90			7.52				37.60	40.12	42.77	0.325	6.40	302.08	0.32	[illegible]/մուտք
		1	859	5	4.40	90			4.464				22.32	24.08	25.93	0.325	5.40	254.88	0.27	[illegible]/մուտք
1	868			5	5.7	90			5.6				28.00	30.28	32.67	0.325	5.40	254.88	0.27	[illegible]/մուտք
		1	881	5	15	90	3	3	17.188				85.94	91.94	98.24	0.325	5.40	254.88	0.27	[illegible]/իրատեր
1	884			5	10	90	3	3	12.15				60.75	64.75	68.95	0.325	5.40	254.88	0.27	[illegible]/իրատեր
1	904			8	4	90			7.224				36.12	37.72	39.40	0.325	8.40	396.48	0.42	[illegible]/մուտք
		1	928	5	4.3	90			4.276				21.38	23.10	24.91	0.325	5.40	254.88	0.27	[illegible]/մուտք
		1	965	5	4.5	90			4.396				21.98	23.78	25.67	0.325	5.40	254.88	0.27	[illegible]/մուտք
		1	975	4	4.3	90			3.444				17.22	18.94	20.75	0.325	4.40	207.68	0.22	[illegible]/մուտք
		1	984	5	4.6	90			4.586				22.93	24.77	26.70	0.325	5.40	254.88	0.27	[illegible]/մուտք
2	911			7	5.1	90			7.2				36.00	38.04	40.18	0.325	7.40	349.28	0.37	[illegible]/մուտք

2	069			5	15	90	3		18,4				92,00	98,00	[illegible]	0,325	5,40	254,88		[illegible]
2	091			6	5,20	90			6,244				31,22	33,30	[illegible]	[illegible]	6,40	302,08		ապակ/մուտք
		2	094	4	5,00	90			4				20,00	22,00	24,10	0,325	4,40	207,68	0,22	ապակ/մուտք
		2	075	8	5	90			7,9				39,50	41,50	43,60	0,325	8,40	396,48		ապակ/մուտք
2	092			5	5	90			5,036				25,18	27,18	29,28	0,325	5,40	254,88		ապակ/մուտք
		2	103	8	5	90			7,9				39,50	41,50	43,60	0,325	8,40	396,48	0,42	ապակ/մուտք
		2	114	4	5	90			4,08				20,40	22,40	24,50	0,325	4,40	207,68	0,22	ապակ/մուտք
2	117			8	4,4	90			7,084				35,42	37,18	39,03	0,325	8,40	396,48	0,42	ապակ/մուտք
		2	132	10	5,2	90			10,584				52,92	55,00	57,18	0,325	10,40	490,88	0,52	ապակ/մուտք
		2	156	4	5,2	90			4,176				20,88	22,96	25,14	0,325	4,40	207,68	0,22	ապակ/մուտք
		2	165	5	5,40	90			5,4				27,00	29,16	31,43	0,325	5,40	254,88	0,27	ապակ/մուտք
2	167			4	4,1	90			3,28				16,40	18,04	19,76	0,325	4,40	207,68	0,22	ապակ/մուտք
		2	204	6	15	90	3	3	11,514				57,57	63,57	69,87	0,325	6,40	302,08	0,32	ցուցափեղկ
2	207			5	15	90	3	3	17,14				85,70	91,70	98,03	0,325	5,40	254,88	0,27	ցուցափեղկ
Ընդամենը									1085,56				5427,81	5768,51	6126,24		1096,70	51764,24	54,84	
2-րդ փողոց																				
		0	138	6	15	90	2	10	18,94				94,70	100,70	107,00	0,325	6,40	302,08	0,32	ցուցափեղկ
0	215			14	1,8	90			5,3				26,50	27,22	27,98	0,325	14,40	679,68	0,72	ապակ/մուտք
		0	264	4	0,9	90			0,74				3,70	4,06	4,44	0,325	4,40	207,68	0,22	ապակ/մուտք
0	294			4	0,9	90			0,7				3,50	3,86	4,24	0,325	4,40	207,68	0,22	ապակ/մուտք
		0	320	6	1	90			1,2				6,00	6,40	6,82	0,325	6,40	302,08	0,32	ապակ/մուտք
		0	329	4	0,8	90			0,68				3,40	3,72	4,06	0,325	4,40	207,68	0,22	ապակ/մուտք
0	334			9	2,8	90			4,8				24,00	25,12	26,30	0,325	9,40	443,68	0,47	ապակ/մուտք
0	342			4	2,20	90			1,776				8,88	9,76	10,68	0,325	4,40	207,68	0,22	ապակ/մուտք
		0	349	4	1,20	90			1				5,00	5,52	6,07	0,325	4,40	207,68	0,22	ապակ/մուտք

Հրաշագործ դիզայն
ՍՊԸ «ԱՐՄ ԴՈՐ ՍՏՐՈՅ»
05426061

Scanned with CamScanner

		0	406	5	0,5	90			0,506				2,53	2,73	2,94	0,325	5,40	254,88	0,27	[illegible]/մուտք
		0	426	4	4,1	90			3,28				16,40	18,04	[illegible]	0,325	4,40	207,68	[illegible]	[illegible]
0	450			5	1,3	90			1,26				6,30	6,82	7,37	0,325	5,40	254,88	[illegible]	[illegible]
		0	457	7,2	2,2	90			3,24				16,20	17,08	18,00	0,325	7,60	358,72	[illegible]	[illegible]
0	477			4	0,7	90			0,62				3,10	3,38	3,67	0,325	4,40	207,68	[illegible]	[illegible]
		0	486	4	3,6	90			2,88				14,40	15,84	17,35	0,325	4,40	207,68	0,22	[illegible]/մուտք
		0	497	5	3,8	90			3,84				19,20	20,72	22,32	0,325	5,40	254,88	0,27	[illegible]/մուտք
		0	505	5	3,6	90			3,58				17,90	19,34	20,85	0,325	5,40	254,88	0,27	[illegible]/մուտք
0	511			5	2,7	90			2,7				13,50	14,58	15,71	0,325	5,40	254,88	0,27	[illegible]/մուտք
		0	515	5	3,4	90			3,34				16,70	18,06	19,49	0,325	5,40	254,88	0,27	[illegible]/մուտք
		0	525	5,6	3,5	90			3,94				19,70	21,10	22,57	0,325	6,00	283,2	0,3	[illegible]/մուտք
		0	541	5	3,4	90			3,804				19,02	20,38	21,81	0,325	5,40	254,88	0,27	[illegible]/մուտք
0	547			5	2,5	90			2,52				12,60	13,60	14,65	0,325	5,40	254,88	0,27	[illegible]/մուտք
0	570			5	2	90			2				10,00	10,80	11,64	0,325	5,40	254,88	0,27	[illegible]/մուտք
		0	575	5	2,3	90			2,6				13,00	13,92	14,89	0,325	5,40	254,88	0,27	[illegible]/մուտք
		0	585	7,7	2,20	90			3,356				16,78	17,66	18,58	0,325	8,10	382,32	0,405	[illegible]/մուտք
0	590			5	2,3	90			2,3				11,50	12,42	13,39	0,325	5,40	254,88	0,27	[illegible]/մուտք
		0	603	8	2,4	90			3,726				18,63	19,59	20,60	0,325	8,40	396,48	0,42	[illegible]/մուտք
		0	610	5	15	90	3		15,108				75,54	81,54	87,84	0,325	5,40	254,88	0,27	[illegible]
		0	641	4	2,2	90			1,8				9,00	9,88	10,80	0,325	4,40	207,68	0,22	[illegible]/մուտք
		0	663	4	2,3	90			1,86				9,30	10,22	11,19	0,325	4,40	207,68	0,22	[illegible]/մուտք
0	665			5	4	90			3,946				19,73	21,33	23,01	0,325	5,40	254,88	0,27	[illegible]/մուտք
0	672			4	3,8	90			3,04				15,20	16,72	18,32	0,325	4,40	207,68	0,22	[illegible]/մուտք
		0	684	13	2,5	90			6,762				33,81	34,81	35,86	0,325	13,40	632,48	0,67	[illegible]/մուտք
0	692			5	2,4	90			2,37				11,85	12,81	13,82	0,325	5,40	254,88	0,27	[illegible]/մուտք

ՀԱՄԱՁԱՅՆԵՑՎԱԾ Է
ՍՊԸ «ԶՈՐԵՐ 82 ԽՈՒՄԲ»

ԱՐՄ ԴՈՐ ՍՏՐՈՅ
"АРМ ДОР СТРОЙ"
08426861

Scanned with CamScanner

0	751			5	1,8	90			1,84				9,20	9,92	10,68	0,325	5,40	254,88	[illegible]	ավազ/մուրգ
		0	726	6	2,75	90			3,302				16,51	17,[illegible]	18,77	0,325	6,40	302,0[illegible]	0,32	[illegible]
0	742			3,4	0,77	90			0,526				2,63	2,94	[illegible]	0,325	3,80	179,36	[illegible]	[illegible]
		0	746	4	2,7	90			2,2				11,00	[illegible]	[illegible]	[illegible]	4,40	207,68	0,22	[illegible]
0	758			3,4	0,7	90			0,464				2,32	2,60	2,89	[illegible]	3,80	179,36	[illegible]	ավազ/մուրգ
		0	764	8,4	2,7	90			4,5				22,50	23,58	24,71	0,325	8,80	415,36	0,44	ավազ/մուրգ
		0	767	9	2,6	90			4,58				22,90	23,94	25,03	0,325	9,40	443,68	0,47	ավազ/մուրգ
0	789			9,5	0,9	90			1,78				8,90	9,26	9,64	0,325	9,90	467,28	0,495	ավազ/մուրգ
		0	809	7,8	1,65	90			2,576				12,88	13,54	14,23	0,325	8,20	387,04	0,41	ավազ/մուրգ
		0	829	5,2	1,3	90			1,36				6,80	7,32	7,87	0,325	5,60	264,32	0,28	ավազ/մուրգ
		0	853	7,7	2,05	90			3,14				15,70	16,52	17,38	0,325	8,10	382,32	0,405	ավազ/մուրգ
		0	860	5	15	90	0,3		16,06				80,30	86,30	92,60	0,325	5,40	254,88	0,27	[illegible]
0	895			21	1	90			4,2				21,00	21,40	21,82	0,325	21,40	1010,08	1,07	ավազ/մուրգ
		0	907	4	1,1	90			0,88				4,40	4,84	5,30	0,325	4,40	207,68	0,22	ավազ/մուրգ
0	909			4	1,62	90			1				5,00	5,65	6,33	0,325	4,40	207,68	0,22	ավազ/մուրգ
		0	913	4	1,3	90			1				5,00	5,52	6,07	0,325	4,40	207,68	0,22	ավազ/մուրգ
0	922			4	1,5	90			1,26				6,30	6,90	7,53	0,325	4,40	207,68	0,22	ավազ/մուրգ
		0	937	5	1,2	90			1,16				5,80	6,28	6,78	0,325	5,40	254,88	0,27	ավազ/մուրգ
0	940			5	2	90			1,984				9,92	10,72	11,56	0,325	5,40	254,88	0,27	ավազ/մուրգ
		0	957	5	1,1	90			1,044				5,22	5,66	6,12	0,325	5,40	254,88	0,27	ավազ/մուրգ
		0	960	4	0,90	90			0,748				3,74	4,10	4,48	0,325	4,40	207,68	0,22	ավազ/մուրգ
0	989			8	2,2	90			3,534				17,67	18,55	19,47	0,325	8,40	396,48	0,42	ավազ/մուրգ
		1	006	6	1,5	90			1,756				8,78	9,38	10,01	0,325	6,40	302,08	0,32	ավազ/մուրգ
		1	030	5	10	90	5	5	12,144				60,72	64,72	68,92	0,325	5,40	254,88	0,27	[illegible]
1	057			5	1,7	90			1,7				8,50	9,18	9,89	0,325	5,40	254,88	0,27	ավազ/մուրգ

ՀԱՅԱՍՏԱՆԻ ՀԱՆՐԱՊԵՏՈՒԹՅՈՒՆ ՍՊԸ «ՇԻՆ 87 ԽՄԲ»

«ՋԻ ԴԻ ՍԹՐԻԹ» "GEO DOR STREET" 08426861

Scanned with CamScanner

		1	094	11	1.2	90			2.56				12.80	13.28	13.78	0.325	11.40	538.08	[illegible]	вход/մուտք
1	114			4	0.9	90			0.71				3.55	[illegible]	[illegible]	0.325	4.40	207.68	0.22	[illegible]
1	151			10	0.9	90			1.74				8.70	[illegible]	[illegible]	0.325	10.40	490.88	[illegible]	[illegible]
1	156			5	1.5	90			1.48				7.60	8.00	[illegible]	0.325	5.40	254.88	0.27	[illegible]
1	180			5	1.6	90			1.32				6.60	7.16	7.75	0.325	5.40	254.88	[illegible]	вход/մուտք
1	190			5	0.7	90			0.8				4.00	4.28	4.57	0.325	5.40	254.88	0.27	вход/մուտք
1	215			5	1.80	90			1.08				5.40	6.12	6.88	0.325	5.40	254.88	0.27	вход/մուտք
2	228			5	1.80	90			1.78				8.90	9.62	10.38	0.325	5.40	254.88	0.27	вход/մուտք
		1	234	4	3.3	90			1.78				8.90	10.22	11.61	0.325	4.40	207.68	0.22	вход/մուտք
1	243			4	1.8	90			1.4				7.00	7.72	8.48	0.325	4.40	207.68	0.22	вход/մուտք
		1	250	4	2.8	90			2.212				11.06	12.18	13.36	0.325	4.40	207.68	0.22	вход/մուտք
		1	267	6	2.5	90			3.02				15.10	16.10	17.15	0.325	6.40	302.08	0.32	вход/մուտք
1	268			4	1.82	90			1.46				7.30	8.03	8.79	0.325	4.40	207.68	0.22	вход/մուտք
		1	284	5	1.2	90			1.24				6.20	6.68	7.18	0.325	5.40	254.88	0.27	вход/մուտք
1	295			4	1.43	90			1.142				5.71	6.28	6.88	0.325	4.40	207.68	0.22	вход/մուտք
1	301			5	1.45	90			1.44				7.20	7.78	8.39	0.325	5.40	254.88	0.27	вход/մուտք
1	314			6	1.7	90			2				10.00	10.68	11.39	0.325	6.40	302.08	0.32	вход/մուտք
1	340			5	10	90	3	3	10.844				54.22	58.22	62.42	0.325	5.40	254.88	0.27	съезд/իջանցք
		1	340	5	10	90	3	3	10.782				53.91	57.91	62.11	0.325	5.40	254.88	0.27	съезд/իջանցք
		1	369	10	1.4	90			2.8				14.00	14.56	15.15	0.325	10.40	490.88	0.52	вход/մուտք
1	373			10	1.86	90			3.76				18.80	19.54	20.33	0.325	10.40	490.88	0.52	вход/մուտք
1	442			4	1.4	90			1.14				5.70	6.26	6.85	0.325	4.40	207.68	0.22	вход/մուտք
		1	449	5	0.9	90			0.88				4.40	4.76	5.14	0.325	5.40	254.88	0.27	вход/մուտք
		1	462	4	0.5	90			0.36				1.80	2.00	2.21	0.325	4.40	207.68	0.22	вход/մուտք
1	465			4	1.54	90			1.23				6.15	6.77	7.41	0.325	4.40	207.68	0.22	вход/մուտք

Scanned with CamScanner

1	477			6	1.84	90			2.3				11.50	12.24	13.01	0.325	6.40	302.08	0.[illegible]	[illegible]
		1	500	5	2.2	90			2.2				11.00	11.88	[illegible]	0.325	[illegible]	254.88	[illegible]	ասդ/մուտք
		1	511	6	2.5	90			3				15.00	16.00	[illegible]	0.325	[illegible]	302.08	[illegible]	[illegible]
1	520			17	2.9	90			9.886				49.43	50.59	51.81	0.325	[illegible].40	821.28	[illegible]	ասդ/մուտք
		1	530	5	2.4	90			2.4				12.00	12.96	13.97	0.325	5.40	254.88	0.27	[illegible]
1	535			4	2.4	90			1.92				9.60	10.56	11.57	0.325	4.40	207.68	0.22	ասդ/մուտք
1	554			4	1.7	90			1.332				6.66	7.34	8.05	0.325	4.40	207.68	0.22	ասդ/մուտք
		1	590	5	1.2	90			1.22				6.10	6.58	7.08	0.325	5.40	254.88	0.27	ասդ/մուտք
		1	615	5	10	90	3	3	10.774				53.87	57.87	62.07	0.325	5.40	254.88	0.27	ցանց/իրատեղ
1	615			5	10	90	3	3	10.77				53.87	57.87	62.07	0.325	5.40	254.88	0.27	ցանց/իրատեղ
		1	644	4	1.8				1.43				7,15	7.87	8.63	0.325	4.40	207.68	0.22	ասդ/մուտք
1	700			4.4	1	90			0.932				4.66	5.06	5,48	0.325	4.8	226.56	0.24	ասդ/մուտք
1	718			4.2	1.2	90			1.04				5.20	5.68	6.18	0.325	4.6	217,12	0.23	ասդ/մուտք
		1	728	5	1.5	90			1.468				7,34	7,94	8,57	0.325	5.4	254.88	0.27	ասդ/մուտք
1	746			6	1.5	90			1.76				8.80	9.40	10.03	0.325	6.4	302.08	0.32	ասդ/մուտք
		1	751	5	1.61	90			1.64				8.20	8.84	9,52	0.325	5.4	254.88	0.27	ասդ/մուտք
Ընդամենը									313,75				1568,76	1679,04	1794,83		636,10	30023,92	31,81	
2-րդ փողոց -2-րդ փակուղի																				
0	096			8	1.8	90			2.84				14.20	14.92	15.68					ասդ/մուտք
		0	101	5	1,2	90			1,16				5.80	6,28	6,78					ասդ/մուտք
Ընդամենը									4,00				20,00	21,20	22,46					
4-րդ փողոց																				
		0	018	5	1,5	90			1,5				7,50	8,10	8,73					ասդ/մուտք
0	019			4	3	90			2,352				11,76	12,96	14,22					ասդ/մուտք
0	075			5	2,2	90			2,2				11,00	11,88	12,60					ասդ/մուտք

		0	098	4	0,9	90			0,48				3,60	3,76	4,14					ասֆ/մուտք
		0	116	4	1,1	90			0,88				4,40	4,84	5,30					ասֆ/մուտք
		0	152	5	1,6	90			1,68				8,40	9,04	[illegible]					ասֆ/մուտք
		0	171	5	1,6	90			1,6				8,00	8,64	[illegible]					ասֆ/մուտք
		0	190	4	0,82	90			0,72				3,60	3,93	4,27					ասֆ/մուտք
Ընդամենը									**12,33**				**61,66**	**67,04**	**72,68**					
6-րդ փողոց																				
		0	025	4	1,9	90			1,484				7,42	8,18	8,98					ասֆ/մուտք
		0	064	4	1,7	90			1,332				6,66	7,34	8,05					ասֆ/մուտք
0	066			4	0,4	90			0,26				1,30	1,46	1,63					ասֆ/մուտք
		0	078	4	1,6	90			1,36				6,80	7,44	8,11					ասֆ/մուտք
0	084			8	0,6	90			0,92				4,60	4,84	5,09					ասֆ/մուտք
		0	135	5	1	90			1				5,00	5,40	5,82					ասֆ/մուտք
0	141			5	0,5	90			0,512				2,56	2,76	2,97					ասֆ/մուտք
		0	153	6	2,22	90			2,672				13,36	14,25	15,18					ասֆ/մուտք
Ընդամենը									**9,54**				**47,70**	**51,67**	**55,83**					
8-րդ փողոց																				
0	021			9	1,13	90			1,97				9,85	10,30	10,78					ասֆ/մուտք
		0	043	7	1,01	90			1,3				6,50	6,90	7,33					ասֆ/մուտք
0	081			5	0,4	90			0,418				2,09	2,25	2,42					ասֆ/մուտք
0	105			5	0,3	90			0,34				1,70	1,82	1,95					ասֆ/մուտք
0	113			7	0,4	90			0,546				2,73	2,89	3,06					ասֆ/մուտք
		1	029	5	1,2	90			1,16				5,80	6,28	6,78					ասֆ/մուտք
Ընդամենը									**5,73**				**28,67**	**30,45**	**32,31**					
10-րդ փողոց																				

0	048			5	0.9	90			0.88				4.40	4.76	[illegible]					[illegible]
0	099			4	0.93	90			0.74				3.70	4.07	[illegible]					[illegible]
0	176			4	2.3	90			1.88				9.40	10.32	[illegible]					[illegible]
		0	146	5	1.93	90			1.9				9.50	10.27	11.08					[illegible]
Ընդամենը									8.00				40.00	43.42	47.02					
18-րդ փողոց																				
		0	009	5	2.2	90			2.228				11.14	12.02	12.94					[illegible]
		0	029	8	1.5	90			2.68				13.40	14.00	14.63					[illegible]
		0	070	4	2	90			1.586				7.93	8.73	9.57					[illegible]
		0	061	4	2.25	90			1.646				8.23	9.05	9.91					[illegible]
0	140			4	3.4	90			2.724				13.62	14.98	16.41					[illegible]
Ընդամենը									10.86				54,32	58,78	63,46					
Ընդհանուրը									*1449,78*				*7248,92*	*7720,10*	*8214,83*		*1732,80*	*81798,16*	*86,64*	

Составил / Կազմեց   Н. Алексанян / Ն. Ալեքսանյան

Ведомость разборки и устройства тротуаров/Մայթերի քանդման և վերականգնման ամփոփագիր

Մեծամոր համայնքի Ծաղկալանջ բնակավայրի 1-ին փողոց կմ0+000-կմ 0+315, 3-րդ փողոցի կմ 0+000-կմ 0+400, 5-րդ փողոցի կմ0+000-կմ 0+340, 7-րդ փողոցի կմ 0+000-կմ 0+[illegible] կմ0+000-կմ 0+470, 15-րդ փողոցի կմ 0+000-կմ 0+445, 17-րդ փողոցի կմ0+000-կմ0+200

Սկիզբը		Վերջը		Երկարությունը մ		Լայնություն (միջին) մ	Մակերես մ²	Քանդում					Մայթի կառուցվածքը մ²					Եզրաքար		Եզրաքար				
								մայթի ծածկ h=15սմ մ²	Եզրաքար		Բետոնե եզրաքար													
կմ	+	կմ	+	ձախ	աջ				բազալտե գ.ծ. 15x30սմ	եզրաքար գ.ծ	գ.ծ. 30x80սմ	գ.ծ 10x20սմ	բազալտե սալիկ h=4սմ ГОСТ 32018-2012	բետոնե սալիկ h=6սմ	ցեմենտ ավազե խառնուրդ h=5սմ ГОСТ 31108-2020 ГОСТ 8736-2014	ավազա-կոպճային հիմք h=10սմ ГОСТ 23735-14	խճային շերտ h=12սմ	բազալտե գ.ծ. 10x20սմ ГОСТ 6665-91	ավազա-կոպճային հիմք h=5սմ	բետոնե 10x20 գծմ ГОСТ 26633-2015	ավազա-կոպճային հիմք h=5սմ ГОСТ 23735-14		Սալահատակ 10սմ	Ծանոթություն
1	2	3	4	5	6	7	8	9	10	11	12	13	14	15	16	17	18	19	20	21	22	21	22	23
Կենտրոնական փողոց																								
0	000	0	009		9	1,25	11,25							11,25	11,25	11,25		34.1	0.60					
0	016	0	208		192.0	1,25	240							240	240	240		661.2	11.57					
0	307	0	354		46.0	1,25	57.5							57.5	57.5	57.5		152.2	2.66					
0	364	0	550		153.0	1,25	191,25							191,25	191,25	191,25		508.7	8.90					
0	556	0	636		65.0	1,25	81,25							81,25	81,25	81,25		223.4	3.91					
0	647	0	782		136.0	1,25	170							170	170	170		429.3	7.51					
0	798	0	953		118.0	1,25	147.5							147.5	147.5	147.5		396.6	6.94					
0	959	1	267		216.8	1,25	271							271	271	271		742.7	13.00					
1	267	1	522		199.8	1,25	249.75							249.75	249.75	249.75		842.0	11.24					
1	527	1	716		142.5	1,25	178.125							178.125	178.125	178.125		484.3	8.48					
1	722	1	879		123.0	1,25	153.75							153.75	153.75	153.75		425.8	7.45					
1	885	2	041		137.0	1,25	171.25							171.25	171,25	171,25		446.5	7.81					
2	046	2	200		111.0	1,25	138.75							138.75	138.75	138.75		389.6	6.82					
0	000	0	010	10		1,25	12.5							12.5	12.5	12.5		37.1	0.65					
0	017	0	125	99		1,25	123.75							123.75	123.75	123.75		318.3	5.57					
0	131	0	163	32		1,25	40							40	40	40		110.2	1.93					
0	168	0	362	159		1,25	198.75							198.75	198.75	198.75		526.7	9.22					
0	368	0	558	139		1,25	173.75							173.75	173.75	173.75		473.8	8.29					
0	564	0	632	62		1,25	77.5							77.5	77.5	77.5		200.2	3.50					
0	638	0	794	147		1,25	183.75							183.75	183.75	183.75		462.3	8.09					
0	799	0	953	112		1,25	140							140	140	140		392.8	6.87					
0	959	1	263	243		1,25	303.25							303.25	303.25	303.25		805.9	14.10					
1	268	1	516	181		1,25	226.25							226.25	226.25	226.25		592.7	10.37					
1	522	1	717	156		1,25	195							195	195	195		496.4	8.69					
1	723	1	881	132		1,25	165							165	165	165		438.6	7.68					
1	886	2	042	141		1,25	176,25							176.25	176.25	176.25		444.3	7.78					
2	055	2	204	126		1,25	157.5							157.5	157.5	157.5		406.4	7.11					
Ընդամենը				1739	1649		4235		0,0				0,0	4235	4235	4235	0,0	11242	197					

Ծանոթություն.

1. Իջատեղերում և մուտքերում նախատեսվում են թեք հարթակներ.
2. Գոյություն ունեցող մայթի ծածկի քանդման ծավալները հաշվարկված են նախագծի պատասխանատու ամփոփագրում

Scanned with CamScanner

ԵՐԹԵՎԵԿԱՅԻՆ ՄԱՍԻ ԳԾԱՆՇՄԱՆ ԱՄՓՈՓԱԳԻՐ

[illegible] Բամբակաշատ բնակավայրի Կենտրոնական փողոցի կմ 0+000-կմ 2+200 հատվածում միակողմանի [illegible] կառուցում 2-րդ փողոցի կմ 0+000-կմ 0+535, 4-րդ փողոցի կմ 0+000-կմ0+385, 6-րդ փողոցի կմ 0+000-կմ 0+435, 8-րդ փողոցի կմ 0+000-կմ0+335, 10-րդ փողոցի կմ 0+000-կմ 0+480, 12-րդ փողոցի կմ 0+000-կմ0+450 հատվածներ

	Սկիզբը		Վերջը		Առանցքից		Համարը ըստ ԳՕՍՏ-ի 51256-99	Ներկվող մակերեսը մ²	Ծանոթություն
	ՊԿ	+	ՊԿ	+	ձախ	աջ			
	1	2	3	4	5	6	7	8	9
	Կենտրոնական փողոց								
	0	000	0	040	40		1.1	6,00	
	0	040	0	080	40		1.6	4,50	
	0	080	21	040	2060		1.5	77,25	
	21	040	21	080	40		1.6	4,50	
	21	080	22	012	32		1.1	4,80	
	0	005	0	005	8 հատ		1.14.1	12,80	սպիտակի և դեղինի համակցումով
	6	009	6	009	8 հատ		1.14.1	12,80	սպիտակի և դեղինի համակցումով
	17	007	17	007	8 հատ		1.14.1	12,80	սպիտակի և դեղինի համակցումով
	21	092	21	092	8 հատ		1.14.1	12,80	սպիտակի և դեղինի համակցումով
	2-րդ փողոց								
	0	000	2	220	220		1.1	33,00	
	2	220	2	260	40		1.6	4,50	
	2	260	17	000	1440		1.5	54,00	
	17	000	17	040	40		1.6	4,50	
	17	040	17	070	30		1.1	4,50	
	6	020	6	020	8 հատ		1.14.1	12,80	սպիտակի և դեղինի համակցումով
	2-րդ փակուղի								
	0	000	1	002	220		1.1	33,00	
	4-րդ փողոց								
	0	000	0	020	20		1.1	3,00	
	0	020	0	040	20		1.6	2,25	
	0	040	1	040	100		1.5	3,75	
	1	040	1	060	20		1.6	2,25	
	1	060	1	093	33		1.1	4,95	
	6-րդ փողոց								
	0	000	0	020	20		1.1	3,00	
	0	020	0	040	20		1.6	2,25	
	0	040	1	020	80		1.5	3,00	
	1	020	1	040	20		1.6	2,25	
	1	040	1	074	34		1.1	5,10	
	8-րդ փողոց								
	0	000	0	020	20		1.1	3,00	

Scanned with CamScanner

1	2		3	4	5	6	7	8	9
	0	020	0	040	20		1.6	2,25	
	0	040	1	020	80		1.5	3,00	
	[illegible]	020	[illegible]	040	20		1.6	2,25	
	1	040	[illegible]	065	25		1.1	3,75	
	10-րդ փողոց								
	0	000	0	020	20		1.1	3,00	
	[illegible]	020	0	040	20		1.6	2,25	
	0	040	1	020	80		1.5	3,00	
	1	020	1	040	20		1.6	2,25	
	1	040	1	062	22		1.1	3,30	
	18-րդ փողոց								
	0	000	0	040	40		1.1	6,00	
	0	040	0	060	20		1.6	5,64	
	0	060	2	020	160		1.5	64,00	
	2	020	2	040	20		1.6	5,64	
	2	040	1	065	25		1.1	3,75	
Ընդամենը								439,43	

1	Հոծ գիծ 1.1	մ²	120,15	(0.15 մ)
2	Հոծ գիծ 1.2	մ²		(0.15 մ)
3	Գծանշում 1.3	մ²		(0.30 մ)
4	Հոծ գիծ 1.12	մ²		(0.40 մ)
5	Ընդհատվող գիծ 1.5 1:3	մ²	208,00	(0.15 մ)
6	Ընդհատվող գիծ 1.6 3:1	մ²	47,28	(0.15 մ)
7	Ընդհատվող գիծ 1.7 1:1	մ²		(0.15 մ)
8	Գծանշում 1.8	մ²		(0.20 մ)
9	Գծանշում 1.16.1	մ²		
10	Գծանշում1.16.2	մ²		
11	Գծանշում 1.16.3	մ²		
12	Գծանշում պար 1.18 (a,б,r)	մ²		
13	Գծանշում պար 1.19	մ²		
14	Գծանշում 1.14.1	մ²	64,00	
15	կանգառ 1.17	մ²		
16	Գծանշում 1.20	մ²		
17	Գծանշում 1.25	մ²		
18	Սլաքակաստերծ ժապավեն	մ²		
Ընդամենը			439,43	

Ծանոթություն

Ճանապարհի գծանշումը իրականացնելու ժամանակ պետք է շարժվել ՀՀ կառավարության որոշում 2008թ. N 113-Ն:

Կազմեց

Scanned with CamScanner

ՃԱՆԱՊԱՐՀԱՅԻՆ ՆՇԱՆՆԵՐԻ ԱՄՓՈՓԱԳԻՐ

Մեծամոր համայնքի Բամբակաշատ բնակավայրի Կենտրոնական փողոցի կմ 0+000-կմ 2+200 հատվածում միակողմանի մայթերի կառուցում 2-րդ փողոցի կմ 0+000-կմ 0+535, 4-րդ փողոցի կմ 0+000-կմ0+385, 6-րդ փողոցի կմ 0+000-կմ 0+435, 8-րդ փողոցի կմ 0+000-կմ0+335, 10-րդ փողոցի կմ 0+000-կմ 0+480, 12-րդ փողոցի կմ 0+000-կմ0+450 հատվածներ

	Առանցքից		Առանցքից աջ		Համարը ըստ Պետստանդարտի 52290-04-ի								Ծանոթություն
					Ճանապարհային նշանի անվանումը հատ.								
		+		+	Նախազգուշացնող	Առավելության	Արգելող	Թելադրող	Հատուկ թելադրանքի	Տեղեկատվական	Սպասարկման	Լրացուցիչ նշան	
1	2	3	4	5	6	7	8	9	10	11	12	13	14
	Կենտրոնական փողոց												
			0	00					5.19.1(2)				
	0	05							5.19.1(2)				
			0	24		2,1							
	1	18				2,1							
			3	05		2,4							
	3	50				2,1							
			3	93		2,1							
	5	40				2,1							
			5	77		2,1							
			6	02					5.19.1(2)				
	6	18							5.19.1(2)				
	6	26				2,1							
			6	47		2,4							
	7	93				2,4							
			8	05		2,1							
	9	33				2,1							
			9	66		2,1							
	12	40				2,1							
			12	68		2,4							
	15	08				2,1							
			15	30		2,4							
	16	97				2,1							
			17	00					5.19.1(2)				
	17	15							5.19.1(2)				
			17	15		2,4							
	17	25				2,4							
			17	41		2,1							
			18	83		2,4							
	20	40				2,4							
			20	47		2,4							
			21	82					5.19.1(2)				
	21	82				2,1							
			21	93		2,4							
			21	97					5.19.1(2)				
	22	02				2,4							
			22	09		2,4							
	Կենտրոնական փողոց-ից 18-րդ փողոց												
	0	05				2,4							
			1	42		2,4							
	2	18				2,4							
			6	15		2,4							
			6	18					5.19.1(2)				
	6	25							5.19.1(2)				
			8	65		2,4							
			10	33		2,4							
	13	38				2,4							
			13	45		2,4							
	16	14				2,4							
			16	20		2,4							

Scanned with CamScanner

1	2	3	4	5	6	7	8	9	10	11	12	13	14
			17	03		2,4							
	2-րդ փողոցի 2-րդ փակուղի												
	[illegible]	03				2,4							
	[illegible]-րդ փողոց												
	0	0				2,4							
						2,4						8.13	
	[illegible]-րդ փողոց												
		7				2,4							
			1	69		2,4						8.13	
	8-րդ փողոց												
	0	7				2,4							
			1	62		2,4						8.13	
	10-րդ փողոց												
	0	7				2,4							
			1	59		2,4						8.13	
	18-րդ փողոց												
			1	60		2,4						8.13	
Ընդամենը						49			20			5	S 74

Ծանոթություն 1 Մետաղական կանգնակ 54 հատ h=3մ d=57մմ/4մմ
2 Մետաղական կանգնակ 5 հատ h=3 6մ d=57մմ/4մմ

ՀԱՄԱՀԱՎԱՔ ԱՄՓՈՓԱԳԻՐ

Մեծամոր համայնքի Բամբակաշատ բնակավայրի Կենտրոնական փողոցի կմ 0+000-կմ 2+200 հատվածում միակողմանի մայթերի կառուցում 2-րդ փողոցի կմ 0+000-կմ 0+535, 4-րդ փողոցի կմ 0+000-կմ0+385, 6-րդ փողոցի կմ 0+000-կմ 0+435, 8-րդ փողոցի կմ 0+000-կմ0+335, 10-րդ փողոցի կմ 0+000-կմ 0+480, 12-րդ փողոցի կմ 0+000-կմ0+450 հատվածներ

	Աշխատանքների անվանումը	Չափի միավոր	Քանակը
	2	3	4
I.	Հողային աշխատանքներ		
1	IV կարգի գրունտի մշակում էքսկավատորով (0,65մ^{3}) , բարձում ավտոինքնաթափեր և տեղափոխում լցակույտ մինչև 3,0 կմ	մ^{3}	6720,176
2	IV կարգի գրունտի մշակում էքսկավատորով (0,65մ^{3}) , բարձում ավտոինքնաթափեր և տեղափոխում պահեստ մինչև 1 կմ	մ^{3}	254,7
3	10e-IV կարգի բնահողի մշակում բուլդոզերով տեղափոխում 50մ լիցք (հարթում, ջրում, խտացում)	մ^{3}	942,96
4	Հողային պաստառի համահարթեցում բուլդոզերով	մ^{2}	21634,4
II.	Պատվածք		
2	Ավազակոպճային շերտ h=12 սմ ԳՕՍՏ 25607-2009	մ^{2}	21634,42
3	Խճավազային հիմք բիտումի տարածումով 4.12տ/1000մ^{2} h=15 սմ ՀՀՇՆ IV– 11.05.02-99	մ^{2}	18746,88
4	Տաք մանրահատիկ ա/բետոն h=5սմ „Բ"տիպ ԳՕՍՏ 9128-2013	մ^{2}	17614,20
5	Արհեստական անհարթություններ (մանրահատիկ ա/բ) hmax=7սմ	մ^{2}	52,80
III.	Իջատեղեր		
1	IV կարգի գրունտի մշակում էքսկավատորով (0,65մ^{3}) , բարձում ավտոինքնաթափեր և տեղափոխում լցակույտ մինչև 1.0 կմ	մ^{3}	1449,78
2	Ավազակոպճային շերտ h=12 սմ ԳՕՍՏ 25607-2009	մ^{2}	8214,83
3	Խիճ h=15սմ բիտումի տարածումով 4.12տ/1000մ^{2} ՀՀՇՆ IV– 11.05.02-99	մ^{2}	7720,10
4	Տաք մանրահատիկ ա/բետոն h=5սմ „Բ"տիպ ГОСТ 9128-2013	մ^{2}	7248,92
5	Խողովակ		
•	Մետաղական խողովակների տեղադրում d=273մմ δ=5մմ	գծ.մ	1732,8
•	Խողովակի ջրամեկուսացում երկշերտ տաք բիտումով	մ^{2}	1485,39
•	Խողովակի և վաքերի միացման տեղերում միաձույլ բետոն ,B 15	մ^{3}	2,6
•	Ավազակոպճային շերտ խողովակի տակ h=10սմ	մ^{3}	86,64
IV.	Կողնակներ		
1	Ծամաքուրային IV գրունտի տեղափոխում պահեստից միջինը 0,5 կմ-ից կողնակների խրականացման համար	մ^{3}	254,7
2	Կողնակների հարթեցում և խտացում պնևմոգլդոնով մեկ հետքով 4 անցումով , ջրի տարածումով	մ^{3}	254,7
3	Կողնակների ամրացում ավազակոպիճով h=5սմ	մ^{2}	1698,2
V	Մայթեր		

Scanned with CamScanner

	Նոր բետոնե 10x20սմ եզրաքարերի տեղադրում միաձույլ բետոն B-15 1գծմ-0.035մ^3 - ավազակոպճային շերտ h-5սմ-0.0125մ^3	գծմ	11242
	Ծածկի կառուցում h-6սմ բետոնե սալիկներով	մ^2	4235
3	Ցեմենտ-ավազային շերտ h-5սմ (30% ցեմենտ, 70% ավազ)	մ^2	4235
4	Ավազակոպճային հիմք h=10 սմ	մ^2	4235
VI	**30x34 վաքեր**		
1	Հավաքովի ե/բ 30x34սմ վաքերի տեղադրում 1գծմ համար Ձ-1(ցանց) ø5BP , բ.-200, 1, 39կգ	գծմ/հատ/մ^3	3388/1129/271
2	Ավազակոպճային շերտ h=10սմ	մ^3	220,2
3	Հիդրոմեկուսացում (2 շերտ տաք բիտումով)	մ^2	4268,5
VIII.	**Անվտանգության էլեմենտներ**		
1	**Նոր ճան. նշանների տեղադրում, այդ թվում՝ 74հատ**		
•	2.4	հատ	49
•	5.19.1	հատ	10
•	5.19.2	հատ	10
•	8.13	հատ	5
•	Մետաղական կանգնակ d=0.57x4 մմ h=3մ	հատ/գծմ	54/162
•	Մետաղական կանգնակ d=0.57x4 մմ h=3.6մ	հատ/գծմ	5/18
•	միաձույլ բետոն B-15 (կանգնակների ամրացում)	մ^3	6.20
2	**Գծանշման ընդհանուր մակերեսը այդ թվում՝ 439.43մ^2**		
•	հոծ գիծ 1.1	գծ.մ/մ^2	801/120.15
•	ընդհատվող գիծ 1.5 1:3	գծ.մ/մ^2	4000/208
•	ընդհատվող գիծ 1.6 3:1	գծ.մ/մ^2	360/47.28
•	Գծանշում 1.14.1	մ^2	64

Scanned with CamScanner

Ведемость сборных ж/б лотков/Հավաքովի Ե/բ վաքերի ամփոփագիր

Մեծամոր համայնքի Բամբակաշատ բնակավայրի Կենտրոնական փողոցի կմ 0+000-կմ 2+200 հատվածում միակողմանի մայթերի կառուցում 2-րդ փողոցի կմ 0+000-կմ 0+535, 4-րդ փողոցի կմ 0+000-կմ0+385, 6-րդ փողոցի կմ 0+000-կմ 0+435, 8-րդ փողոցի կմ 0+000-կմ0+335, 10-րդ փողոցի կմ 0+000-կմ 0+480, 12-րդ փողոցի կմ 0+000-կմ0+450 հատվածներ

Սկիզբ		Վերջ		Երկարությունը մ			Երկարությունը ուղիների տակ մ	Հողային աշխատանքներ մ³	Վաքերի երկարությունը մ	Հավաքովի վաքեր 30x34սմ ГОСТ 32955— 2014			Մոնոլիտ վաքեր մ³		Նորոգում և բարձրացում մ³	Ավազա-կոպճային նախապատրաստում h=10սմ մ³ ГОСТ 23735-14	Հիդրոմեկուսացում մ² բիտումով ГОСТ 9 602— 2016;	Մաքրում մ³	Ուղղություն	Մետ. խողովակ մ	Ծանոթություն
Կմ	+	Կմ	+	Ձախ	Առանց	Աջ				հատ	գծմ	մ³	հա-տակը	պա-տերը							
1	2	3	4	5	6	7	8	9	10	11	12	13	14	15	16	17	18	19	20	21	22
Կենտրոնական փողոց																					
0	000	0	009			9,0			9,0	3,00	9,00	0,72				0,585	11,34				
0	016	0	288			272,0	80,0		192,0	64,00	192,00	15,36				12,48	241,92				
0	307	0	358			51,0	5,0		46,0	15,33	46,00	3,68				2,99	57,96				
0	364	0	550			186,0	33,0		153,0	51,00	153,00	12,24				9,945	192,78				
0	556	0	636			80,0	15,0		65,0	21,67	65,00	5,2				4,225	81,9				
0	647	0	792			145,0	9,0		136,0	45,33	136,00	10,88				8,84	171,36				
0	798	0	953			155,0	37,0		118,0	39,33	118,00	9,44				7,67	148,68				
0	959	1	262			303,0	86,2		216,8	72,27	216,80	17,344				14,092	273,168				
1	267	1	522			255,0	55,2		199,8	66,60	199,80	15,984				12,987	251,748				
1	527	1	716			189,0	46,5		142,5	47,50	142,50	11,4				9,2625	179,55				
1	722	1	879			157,0	34,0		123,0	41,00	123,00	9,84				7,995	154,98				
1	885	2	041			156,0	19,0		137,0	45,67	137,00	10,96				8,905	172,62				
2	046	2	200			154,0	43,0		111,0	37,00	111,00	8,88				7,215	139,86				
0	000	0	010	10,0					10,0	3,33	10,00	0,8				0,65	12,6				
0	017	0	125	108,0			9,0		99,0	33,00	99,00	7,92				6,435	124,74				
0	131	0	163	32,0					32,0	10,67	32,00	2,56				2,08	40,32				
0	168	0	362	194,0			35,0		159,0	53,00	159,00	12,72				10,335	200,34				
0	368	0	558	190,0			51,0		139,0	46,33	139,00	11,12				9,035	175,14				
0	564	0	632	68,0			6,0		62,0	20,67	62,00	4,96				4,03	78,12				
0	638	0	794	156,0			9,0		147,0	49,00	147,00	11,76				9,555	185,22				
0	799	0	953	154,0			42,0		112,0	37,33	112,00	8,96				7,28	141,12				
0	959	1	263	304,0			61,4		242,6	80,87	242,60	19,408				15,769	305,676				
1	268	1	516	248,0			67,0		181,0	60,33	181,00	14,48				11,765	228,06				
1	522	1	717	195,0			39,0		156,0	52,00	156,00	12,48				10,14	196,56				
1	723	1	881	158,0			26,0		132,0	44,00	132,00	10,56				8,58	166,32				
1	886	2	042	156,0			15,0		141,0	47,00	141,00	11,28				9,165	177,66				
2	055	2	204	149,0			23,0		126,0	42,00	126,00	10,08				8,19	158,76				
Всего Ընդհանուր				*2122*		*2112*	*846*		*3388*	*1129*	*3388*	*271,0*				*220,2*	*4268,5*				