

Բացատրագիր

Նորմատիվա-տեխնիկական փաստաթղթեր՝

- 1. ՀՀՇՆ 20-02-2024 "Բեռնվախքներ և ազդեցություններ"
- 2. ՀՀՇՆ 52-01-2021 "Բետոնե և Երկաթբետոնե կոնստրուկցիաների շինարարական նորմեր"
- 3. ՀՀՇՆ 20.04.2020. "Երկրաշարժադիմացկուն շինարարություն նախագծման նորմեր" :
- 4. ՀՀՇՆ IV-10.01.01.-2006 "Շենքերի եվ կառուցվածքների հիմնասակեր":

Ելակետային տվյալներ՝

- Գրունտի սառչման առավելագույն խորությունը, համաձայն ՀՀՇՆ II-7.01.2011 նորմերի, ուսումնասիրվող տարածքում կազմում է 90 սմ:
- Քամու արագությունը 25 տարվա ընթացքում 26 մ/վ է, 50 տարվա ընթացքում 28 մ/վ:
- Քամու նորմատիվային ճնշումը՝ 30 կգո/մ² /է:
- Ձյան նորմատիվային ճնշումը՝ 50 կգո/մ² /է:
- Շենքերի հիմքերը տեղադրված են <<ավազ, ավազաձող, մանրքարավազ լցոնով>> գրունտի վրա : Գրունտն ըստ շահագործման դժվարության՝ համաձայն СНиП IV-5-82-ի III կարգ է:
- Ըստ սեյսմիկ հատկության ՀՇՆՆ 20.04.2020թ տեղազննվող շրջանը գտնվում է I սեյսմիկ գոտում՝ գրունտների Amax= 0.3g արագացմամբ:

Շենքի հիմնակմախքը շրջանակային է:

- Հիմքերը միաձուլվել են հիմնային հեծաններ են ուղղանկյունաձև կտրվածքի միմյանց փոխխաչվող 60x50 սմ հատվածքով: Կոնստրուկցիաների երկայնական ամրանները A500C դասի են, լայնականները՝ A240:
- Սյուները՝ 40x40 սմ հատվածքի ե/բ միաձուլվ տարրեր են ամրանավորված A500C դասի երկայնական և A240 դասի լայնական ամրաններով:
- Պարզունակները՝ 40x50սմ հատվածքի ե/բ միաձուլվ տարրեր են ամրանավորված A500C դասի երկայնական և A240 դասի լայնական ամրաններով:
- Օածկը միաձուլվել է/բ պարագծով հենված սալ է, 16 սմ հաստությամբ, կրկնակի ամրանավորված A500C երկայնական և A240 դասի լայնական ամրաններով:
- Շինության արտաքին պատերն իրականացված են երկշերտ խամքարաբետոնե բլոկներից, ամրանավորված՝ A500C դասի ամրաններով:

Հաշվարկային մասն իրականացվել է ЛИРА-САПР 2021 հաշվարկային ծրագրով, ըստ ՀՀՇՆ 20.04.2020. ի կատարվել է սեյսմիկ բեռի հաշվարկ X, Y և Z ուղղություններով, ելակետային տվյալներն են՝

- Սեյսմիկ գոտին ՀՀՇՆ 20.04.2020-ի 1-ին
- Գրունտի խորիզոնական արագացում 0.3 g
- Գրունտային պայմանի գործակից 0.8
- Թույլատրելի վնասվածության գործակից 0.40
- Հարկի շեղվածքի մեծություն 1/200
- Պատասխանատվության գործակից 1.30
- Շենքի տատանման պարբերությունը T_x= 0.2699 վրկ.
- Շենքի տատանման պարբերությունը T_y=0.2745 վրկ.
- Շենքի առավելագույն տեղափոխությունը Δ/x=12.2 մմ
- Շենքի առավելագույն տեղափոխությունը Δ/y=12.6 մմ

Շենքի հարկի շեղվածքներից առավելագույնի արժեքը կազմում է 17.0 մմ, որը բավարարում է ՀՀՇՆ 20.04.2020-ի կետ 6 ադ. 8-ի պայմաններին այն է՝ 1/200

Շենքի սեփական զանգվածը կազմում է - P_z =330.432 տ

Սեյսմիկ լայնական ուժերի գումարը հիմքի վերին մակարդակում կազմում է՝ P_x =55.911 տ, P_y =55.877 տ:

Տվյալ հասցեում նախատեսվում է կառուցել նաև արհեստական խոտածածկով ֆուտբոլի դաշտ և ցանկապատ:

ԱՆՎԱՆԱՑԱՆԿ	
Գ/Գ	ԱՆՎԱՆՈՒՄ
1	ԱՆՎԱՆԱՑԱՆԿ-ԲԱՑԱՏՐԱԳԻՐ
1 '	ՀԱՇՎԱՐԿԱՅԻՆ ՍՈՂԵԼԻ ԳՐԱՑԻԿԱԿԱՆ ՊԱՏԿԵՐՆԵՐ
2	Ե/Բ ՀԻՄՆԱՅԻՆ ՀԵԾԱՆՆԵՐԻ ՀԱՏԱԿԱԳԻԾ ՆԻՇ -2.700 Մ 1:100
3	ՀԻՄՆԱՅԻՆ ՀԵԾԱՆՆԵՐԻ ԱՍՐԱՆԱՎՈՐՈՒՄ (ՎԵՐԻՆ ԳՈՏԻ) -2. 700 Մ 1:100
4	ՀԻՄՆԱՅԻՆ ՀԵԾԱՆՆԵՐԻ ԱՍՐԱՆԱՎՈՐՈՒՄ (ՍՏՈՐԻՆ ԳՈՏԻ) -2. 700 Մ 1:100
5	ՀԻՄՆԱՅԻՆ ՀԵԾԱՆՆԵՐԻ ԱՆՈՒՐՆԵՐԻ ԴԱՍԱՎՈՐՄԱՆ ՄԽԵՄԱ -2.700 ՆԻՇՈՒՄ Մ 1:100
6	Ե/Բ ՀԻՄՆԱՅԻՆ ՀԵԾԱՆՆԵՐԻ ՄԱՍՆԱԳԻՐ
7	ՀԱՏԱԿԱՍԱԼԻ ՀԱՏԱԿԱԳԻԾ -0.100 ՆԻՇՈՒՄ Մ 1:100
8	ԿՏՐՎԱԾՔ 1-1, ԿՏՐՎԱԾՔ 2-2, ԿՏՐՎԱԾՔ 3-3 Մ 1:20
9	ԿՏՐՎԱԾՔ 4-4, ԿՏՐՎԱԾՔ 5-5 Մ 1:20, ՀԱՏԱԿԱՍԱԼԻ ՄԱՍՆԱԳԻՐ
10	Ե/Բ ՍՅՈՒՆԵՐԻ ԴԱՍԱՎՈՐՄԱՆ ՄԽԵՄԱ ՆԻՇ -0. 100 Մ 1:100
11	Ե/Բ ՄԻԱԶՈՒՅԼ ՍՅՈՒՆ ՄՍ-1 Մ 1:50 Ե/Բ ՍՅՈՒՆԵՐԻ ՆՅՈՒԹԱԾԱԽՄԻ ՄԱՍՆԱԳԻՐ
12	ՊԱՐԶՈՒՆԱԿՆԵՐԻ ՎԵՐԻՆ ԳՈՏՈՒ ԱՍՐԱՆՈՎՐՄԱՆ ՀԱՏԱԿԱԳԻԾ ՆԻՇ +3. 400 Մ 1:100
13	ՊԱՐԶՈՒՆԱԿՆԵՐԻ ՍՏՈՐԻՆ ԳՈՏՈՒ ԱՍՐԱՆՈՎՐՄԱՆ ՀԱՏԱԿԱԳԻԾ ՆԻՇ +3. 400 Մ 1:100
14	ՊԱՐԶՈՒՆԱԿՆԵՐԻ ԱՆՈՒՐՆԵՐԻ ԱՍՐԱՆՈՎՐՄԱՆ ՀԱՏԱԿԱԳԻԾ ՆԻՇ +3.200 Մ 1:100
15	ԱՐՏԱՔԻՆ ՊԱՏԻ ՓՈՎԱԾՔ <<Ա>> ԱՌԱՆՑՔՈՎ Մ 1:50
16	ԱՐՏԱՔԻՆ ՊԱՏԻ ՓՈՎԱԾՔ <<1>> ԱՌԱՆՑՔՈՎ Մ 1:50
17	ԱՐՏԱՔԻՆ ՊԱՏԻ ՓՈՎԱԾՔ <<Գ>> ԱՌԱՆՑՔՈՎ Մ 1:50
18	ԱՐՏԱՔԻՆ ՊԱՏԻ ՓՈՎԱԾՔ <<Զ>> ԱՌԱՆՑՔՈՎ Մ 1:50
19	ԱՐՏԱՔԻՆ ՊԱՏԵՐԻ ՄԱՍՆԱԳԻՐ
20	ԾԱԾԿԻ ՄԱԼԻ ԿԱՂԱՊԱՐՄԱՆ ՄԽԵՄԱ ՆԻՇ +3.400 Մ 1:100
21	ԾԱԾԿԻ ՄԱԼԻ ԱՍՐԱՆԱՎՈՐՄԱՆ ՀԱՏԱԿԱԳԻԾ ՆԻՇ +3.400 Մ 1:100
22	ՄԵՏԱՂԱԿԱՆ ՑԱՆԿԱՊԱՏԻ ՀԱՏԱԿԱԳԻԾ Մ 1:100
23	ՑԱՆԿԱՊԱՏԻ 1,2 ԵՎ 3 ՓՈՎԱԾՔՆԵՐ Մ 1:100 ,ՄԱՍՆԱԳԻՐ
24	ԵՐԿԱՅՆԱԿԱՆ Ա-Ա ԿՏՐՎԱԾՔ Մ 1:100, ՀԱՆԳՈՒՅՑ 1, ՀԱՆԳՈՒՅՑ 1 Մ 1:20

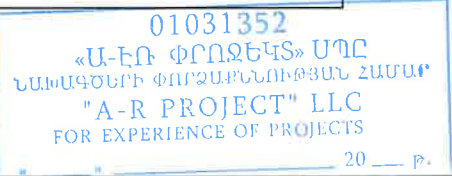

ՊԱՅՄԱՆԱԳԻՐ					
N ՀՀՏՄ– ՀԲՄԽԾՁԲ– 25 /01					
ՀՀ ՏԱՎՈՒՇԻ ՄԱՐԶԻ ԻՋԵՎԱՆԻ ԹԻՎ 3 ՀԻՄՆԱԿԱՆ ԴՊՐՈՑԻ 0,71 ՀԱՏԱՐԱԾՔՈՒՄ ՖՈՒՏԲՈՒԼ, ԲԱՍԿԵՏԲՈՒԼ ՆԱԵՎ ՎՈՒՆԵՑԲՈՒԼ/ ԴԱՇՏԻ ԿԱՌՈՒՑՄԱՆ, ՆԵՐԱՌԱՅԱԼ ԴՊՐՈՑԻՆ ԵՎ ԹԱՂԱՍԱԽԻՆ ՄՊԱՍԱՐԿՈՂ ՊՈՒՐԱԿԻ, ՄԱՆԿԱԿԱՆ ՄԱՐԶԱԿԱՆ ԴԱՇՏԻ ԿԱՌՈՒՑՄԱՆ ԱՇԽԱՏԱՆՔՆԵՐԻ ՆԱԽԱԳԾԱՆԱԽԱՀԱՇՎԱՅԻՆ ՓԱՍՏԱԹՂԹԵՐԻ ԿԱԶՄՈՒՄ					
ԿՈՆՍՏՐՈՒԿՏՈՐԱԿԱՆ ՄԱՍ				Փուլ	Թերթ
				ԱՆ	1
				Թերթեր	
				24	
ԱՆՎԱՆԱՑԱՆԿ-ԲԱՑԱՏՐԱԳԻՐ				<<Ա-ԷՆ Փրոյեկտ ՍՊԸ>> an-project-n@mail.ru	
				Լիցենզիա 000348	

Շինության հաշվարկային սխեմա և եռաչափ տեսք

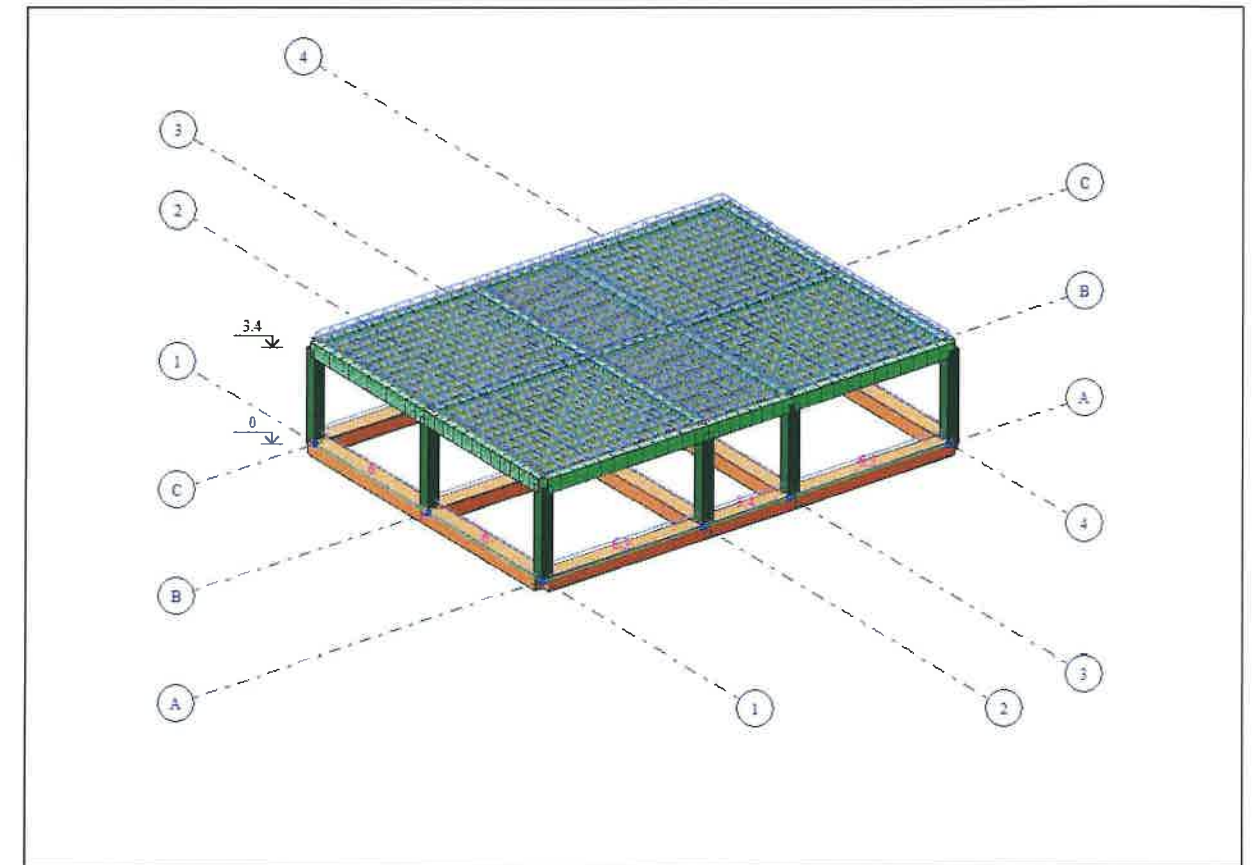
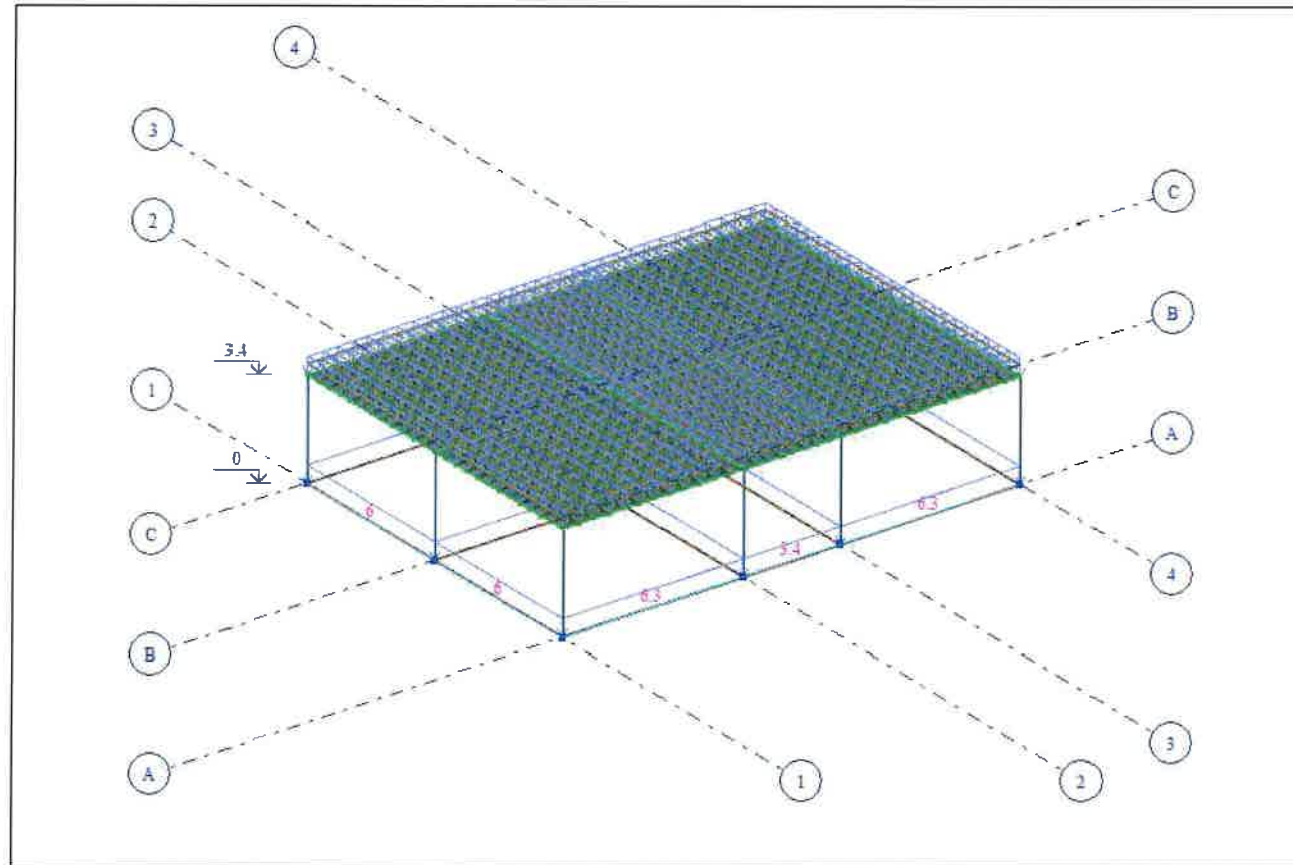

Շինության տեղափոխությունները X ուղղությամբ

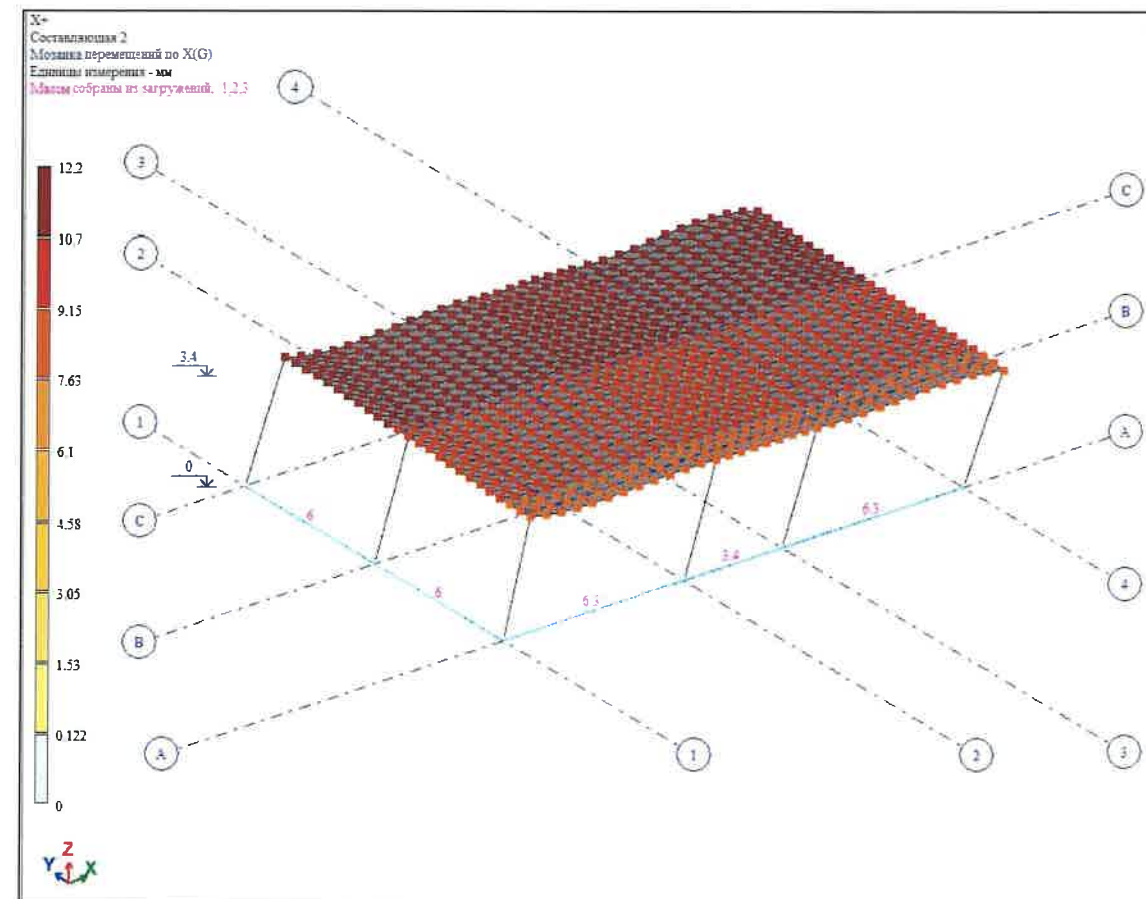

Շինության տեղափոխությունները Y ուղղությամբ

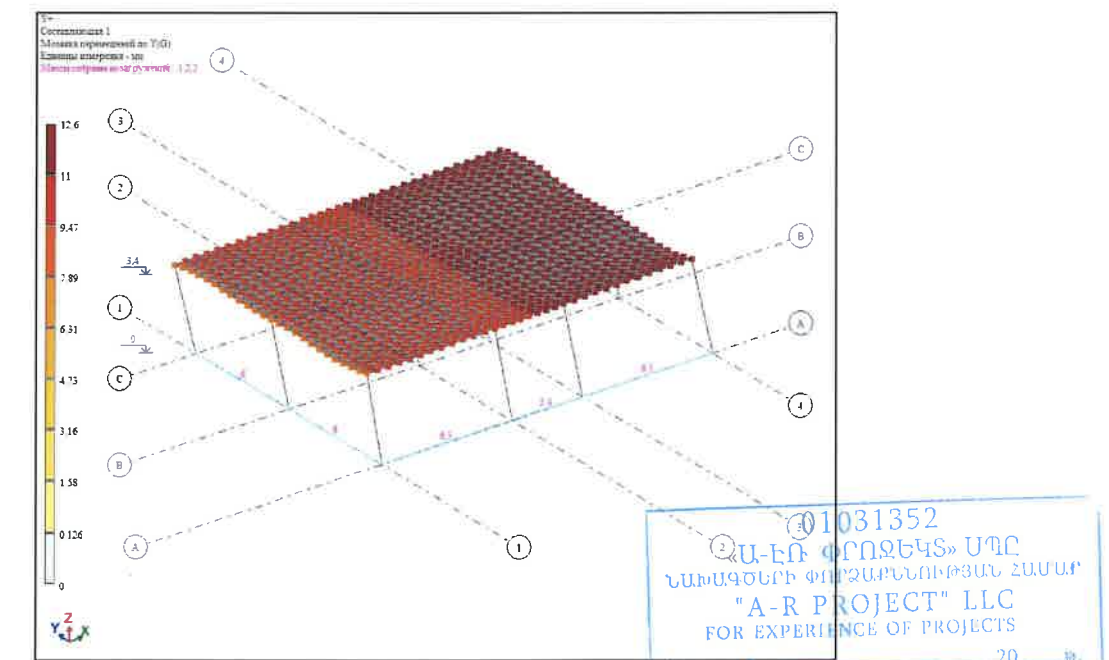

ՊՍՏԱՆԱԳԻՐ						N 22SU-ՀԲՄԾԶԲ-25/01		
Փոփ.	Քան.	Թեր.	Փաստ.	Ստոր.	Ամ.	22 ՏԱՎՈՒՇԻ ՄԱՐԶԻ ԻԶԵՎԱՆԻ ԹԻՎ 3 ՀԻՄՆԱԿԱՆ ԴՊՐՈՑԻ 0.71 ՀԱ ՏԱՐԱԾՔՈՒՄ ՀՈՒՏՔՈՒՆ, ԲԱՍԿԵՏՔՈՒՆ ԸՆԴՎԱԾՔՈՒՆ ԴԱՇԵՏԻ ԿԱՌՈՒՑՄԱՆ, ՆԵՐԱՌԱՅԱՆ ԴՊՐՈՑԻՆ ԵՎ ԹԱՂԱՆԱՍԻՆ ՍՊԱՍԱՐԿՈՂ ԴՈՒՐԱԿԻ, ՄԱԿԱԿԱՆ ՄԱՐԶԱԿԱՆ ԴԱՇԵՏԻ ԿԱՌՈՒՑՄԱՆ ԱՇԽԱՏԱՆՔՆԵՐԻ ՆԱԽԱԳՈՏԱՆԱԽԱՆԱՇՎԱՅԻՆ ՓԱՍՏԱԹՂԹԵՐԻ ԿԱՑՄՈՒՄ		
Տնօրեն	Կ. Պողոսյան					ԿՈՆՍՏՐՈՒԿՏՈՐԱԿԱՆ ՄԱՍ		
Ն.Գ.Ծ	Ս. Հարությունյան							
Նախագծեց	Կ. Պողոսյան					ՀԱՇՎԱՐԿԱՅԻՆ ՄՈՂԵԼԻ ԳՐԱՖԻԿԱԿԱՆ ՊԱՏԿԵՐՈՒՄՆԵՐ		
						<<Ա-ԷՆ ՓՐՈՋԵԿՏ ՍՊԸ>> an-project-n@mail.ru		
						Լիցենզիա 000348		

Ե/Բ ՀԻՄՆԱՅԻՆ ՀԵԾԱՆԻ ՀԱՏԱԿԱԳԻԾ
ՆԻՇ -2.700 Մ 1:100

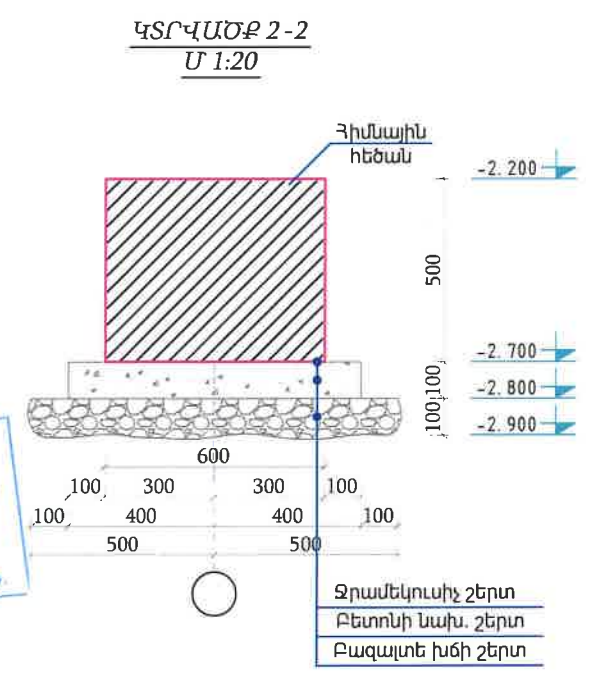
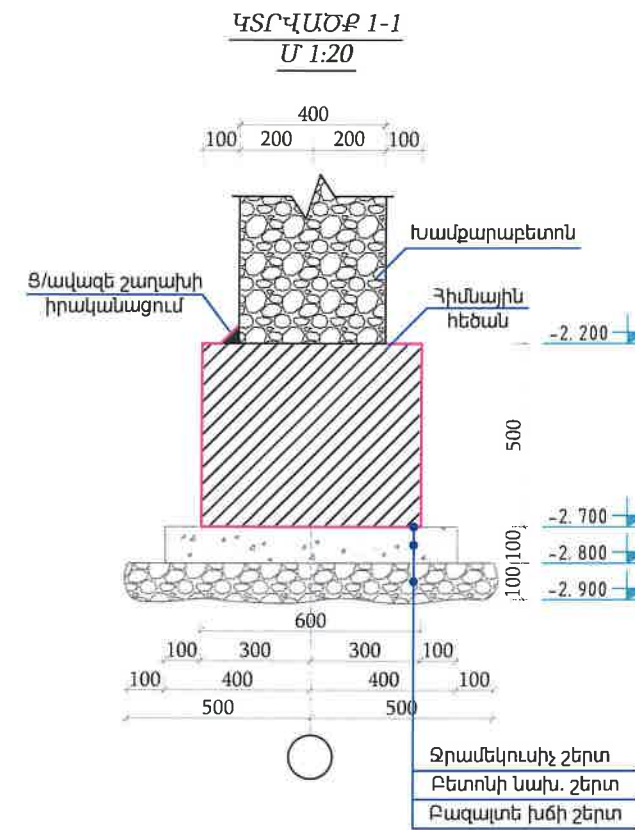
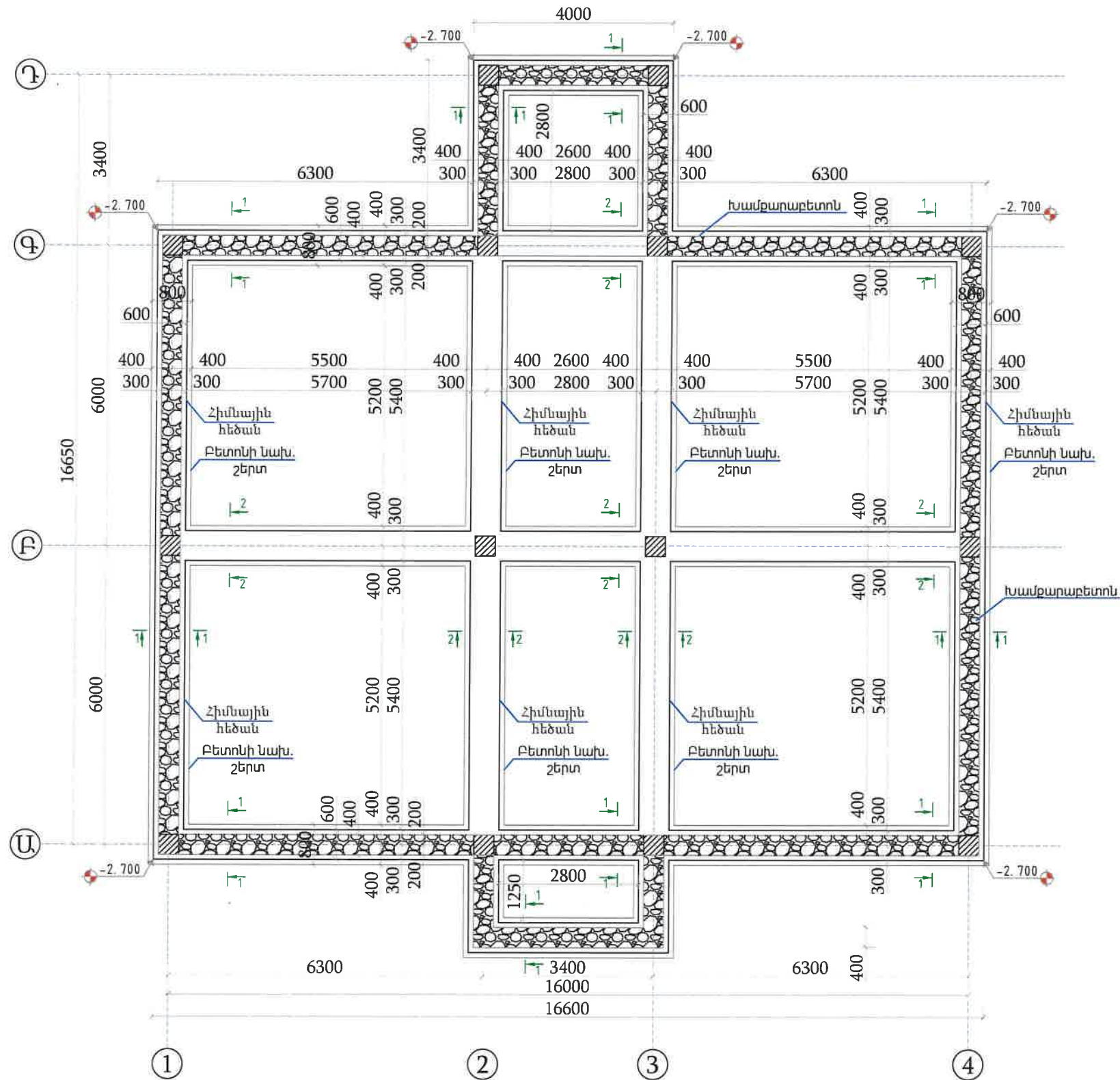

01031352
«Ա-ԷՆ ՓՐՈՋԵԿՏ» ՍՊԸ
ՀԱՅԱՍՏԱՆԻ ՓՈՐՁԱՔԱՆՈՒԹՅԱՆ ՀԱՄԱՐ
"A-R PROJECT" LLC
FOR EXPERIENCE OF PROJECTS
20 — Բ.

Հիմքի մասնագիր		
Բետոնի լախ. շերտի իրականացում B 7.5 դասի բետոնից	մ³	7.9
Բազալտե խճի իրականացում	մ³	7.9
Խամքարաբետոնի իրականացում	մ³	58.76
Ջրակայուն քառ կ	մ²	469.5
Գրունտի քանդում մեխանիզմով	մ³	1096.4
Գրունտի քանդում ձեռքով	մ³	57.7
Գրունտի հետվիցք	մ³	1079.548
Ավելորդ գրունտի տեղափոխում	մ³	74.552

ՊԱՅՄԱՆԱԳԻՐ N ՀՀՏՄ-ՀԲՄԽԾՁԲ-25/01					
Փոփ.	Քան.	Թեր.	Փաստ.	Ստոր.	Ամ.
Տնօրեն	Կ. Պողոսյան				
Ն.Գ.Ճ	Ս.Յարուբյուկյան				
Նախագծեց	Կ. Պողոսյան				
ՀՀ ՏԱԿՈՒՇԻ ՄԱՐԶԻ ԻՋԵՎԱՆԻ ԹԻՎ 3 ՀԻՄՆԱԿԱՆ ԴՊՐՈՑԻ 0.71 ՀԱՏԱՐԱԾՔՈՒՄ ՖՈՒՆԴԱՄԵՆՏԻ ԲԱՍԿԵՏՈՆԻ ԼԱՆԵԿ ՎՈՒՆԵՔՈՒՄ/ԴԱՇՏԻ ԿԱՌՈՒՑՄԱՆ, ՆԵՐԱՌԱՅԱՆ ԴՊՐՈՑԻՆ ԵՎ ԹՄԱՆԱՄԱՆ ՍՊԱՍՏԱՐԿՈՂ ԴՈՒՐԱԿԻ, ՄԱՆԿԱԿԱՆ ՄԱՐԶԱԿԱՆ ԴԱՇՏԻ ԿԱՌՈՒՑՄԱՆ ԱՇԽԱՏԱՆՔՆԵՐԻ ՆԱԽԱԳԾԱՆԱԽԱՆԵՎԱԾՈՒ ՓԱՍՏԱԹՂԹԵՐԻ ԿԱԶՄՈՒՄ					
ԿՈՆՍՏՐՈՒԿՏՈՐԱԿԱՆ ՄԱՍ				Փուլ	Թերթ
				ԱՆ	2
				Թերթեր	
				24	
Ե/Բ ՀԻՄՆԱՅԻՆ ՀԵԾԱՆԻ ՀԱՏԱԿԱԳԻԾ ՆԻՇ -2.700 Մ 1:100				<<Ա-ԷՆ ՓՐՈՋԵԿՏ ՍՊԸ>> an-project-n@mail.ru	
				Լիցենզիա 000348	

ՀԻՄՆԱՅԻՆ ՀԵԾԱՆՆԵՐԻ ԱՄՐԱՆԱՎՈՐՈՒՄ
(ՎԵՐԻՆ ԳՈՏԻ) -2. 700 Մ 1:100

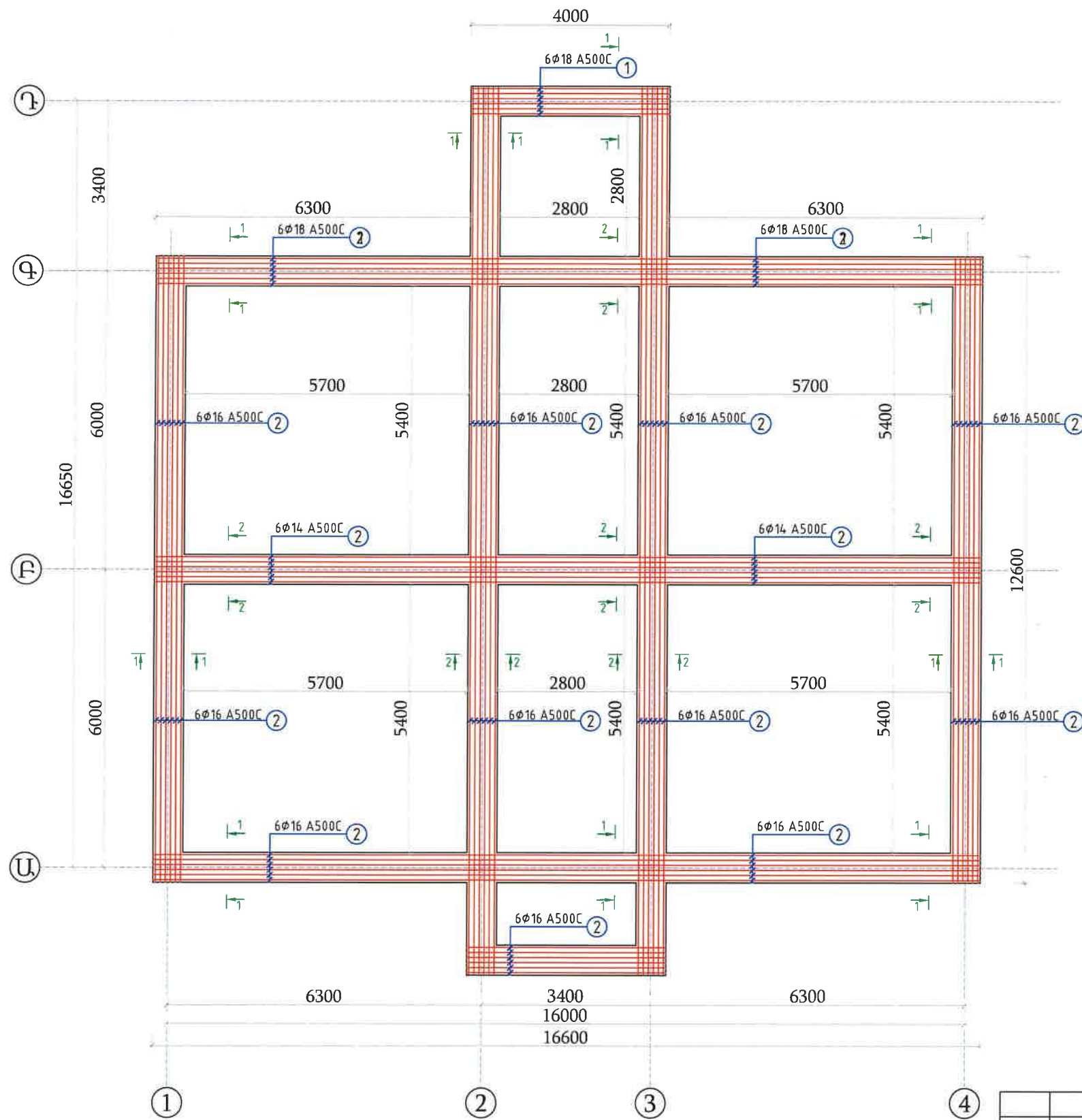

**Վերին գոտու ամրանների
ճայրակապման համար
թույլատրելի
հատվածամասերի սխեմա**

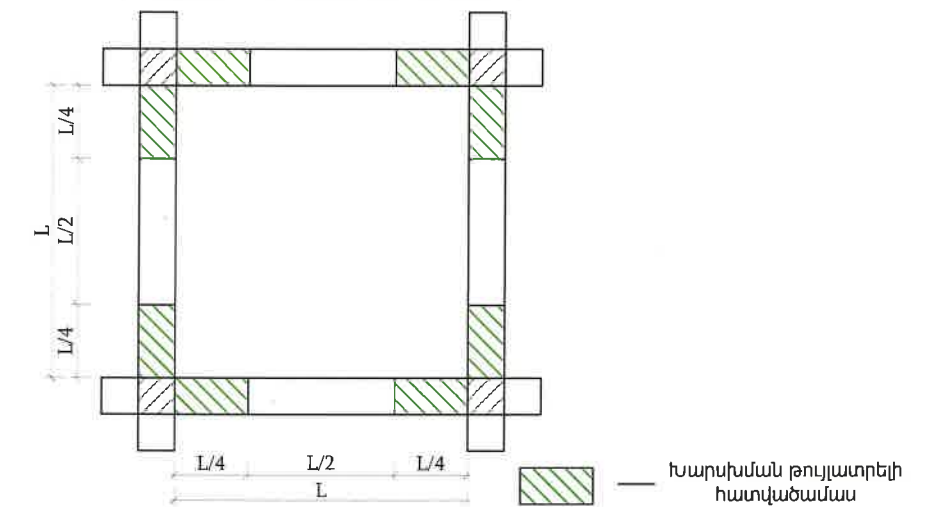

01031352
«Ա-ԷՆ ՓՐՈՋԵԿՏ» ՍՊԸ
ՆԱԽԱԳԾԵՐԻ ՓՈՐՁԱՔՆՆՈՒԹՅԱՆ ՀԱՄԱՐ
"A-R PROJECT" LLC
FOR EXPERIENCE OF PROJECTS
20 — P.

ՊԱՅՄԱՆԱԳԻՐ N ՀՀՏՄ-ՀԲՄԻԾՁԲ-25/01					
Փոփ.	Քան.	Թեր.	Փաստ.	Ստոր.	Ամ.
Տնօրեն	Կ. Պողոսյան				
Ն.Գ.Ճ	Ս. Գալստյան				
Նախագծեց	Կ. Պողոսյան				
ԿՈՆՍՏՐՈՒԿՏՈՐԱԿԱՆ ՄԱՍ				Փուլ	Թերթ
				ԱՆ	3
ՀԻՄՆԱՅԻՆ ՀԵԾԱՆՆԵՐԻ ԱՄՐԱՆԱՎՈՐՈՒՄ (ՎԵՐԻՆ ԳՈՏԻ) -2. 700 Մ 1:100				Հիմնական տվյալներ an-project-n@mail.ru	
				Լիցենզիա 000348	

ՀԻՄՆԱՅԻՆ ՀԵԾԱՆՆԵՐԻ ԱՍՐԱՆԱՎՈՐՈՒՄ
(ՄՏՈՐԻՆ ԳՈՏԻ) -2. 700 Մ 1:100

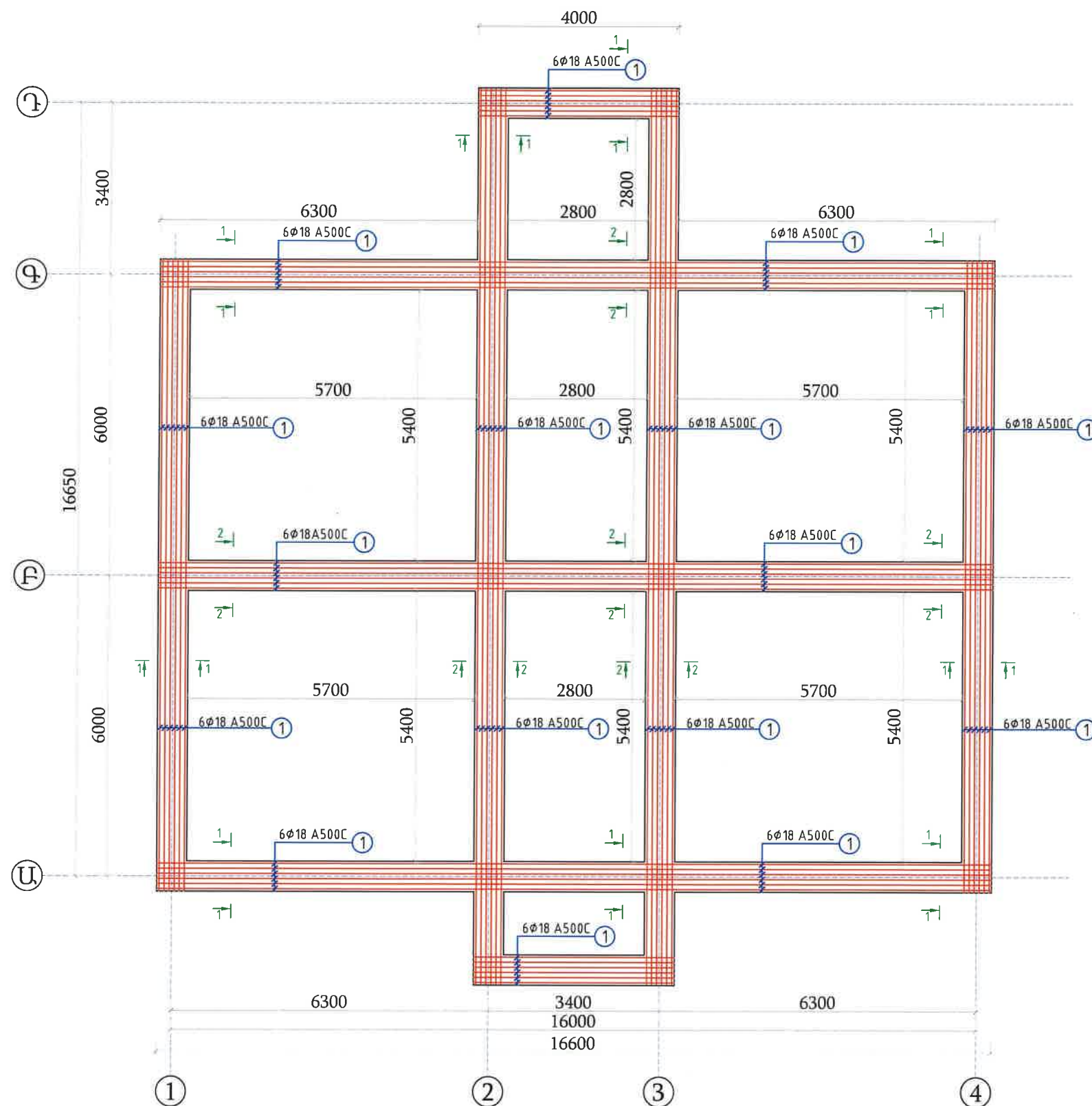

**Ստորին գոտու ամրանների
ճայրակապման համար
թույլատրելի
հատվածամասերի սխեմա**

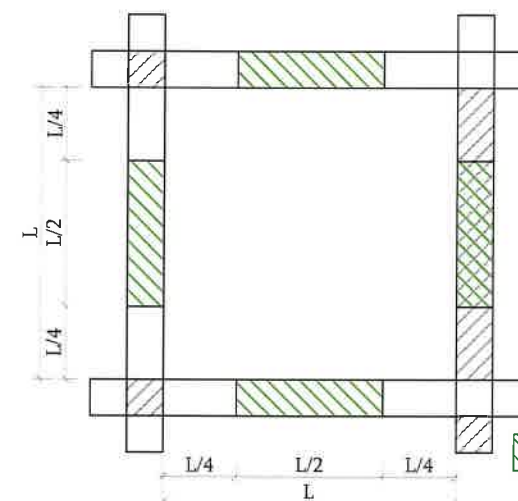

Խարտիստան թույլատրելի
հատվածամաս

01031352
«Ա-ԷՆ ՓՐՈՋԵԿՏ» ՍՊԸ
ՆԱԽԱԳԾԵՐԻ ՓՈՐՁԱՐՆՆՈՒԹՅԱՆ ՀԱՄԱՐ
"A-R PROJECT" LLC
FOR EXPERIENCE OF PROJECTS
20 թ.

ՊԱՅՄԱՆԱԳԻՐ N ՀՀՍՄ-ՀՐՄԻԾՁԲ-25/01					
Փոփ.	Քան.	Թեր.	Փաստ.	Ստոր.	Ամ.
Տնօրեն	Կ. Պողոսյան				
Ն.Գ.Ը	Ս. Հարությունյան				
Նախագծեց	Կ. Պողոսյան				
ԿՈՆՍՏՐՈՒԿՏՈՐԱԿԱՆ ՄԱՍ				Փուլ	Թերթ
				ԱՆ	Թերթ
				4	24
ՀԻՄՆԱՅԻՆ ՀԵԾԱՆՆԵՐԻ ԱՍՐԱՆԱՎՈՐՈՒՄ (ՄՏՈՐԻՆ ԳՈՏԻ) -2. 700 Մ 1:100				<<Ա-ԷՆ Փրոյեկտ ՍՊԸ>> an-project-n@mail.ru	
				Լիցենզիա 000348	

ՀԻՄՆԱՅԻՆ ՀԵԾԱՆՆԵՐԻ ԱՆՈՒՐՆԵՐԻ
ԴԱՍԱՎՈՐՄԱՆ ՄԽԵՄԱ -2.700 ՆԻՇՈՒՄ Մ 1:100

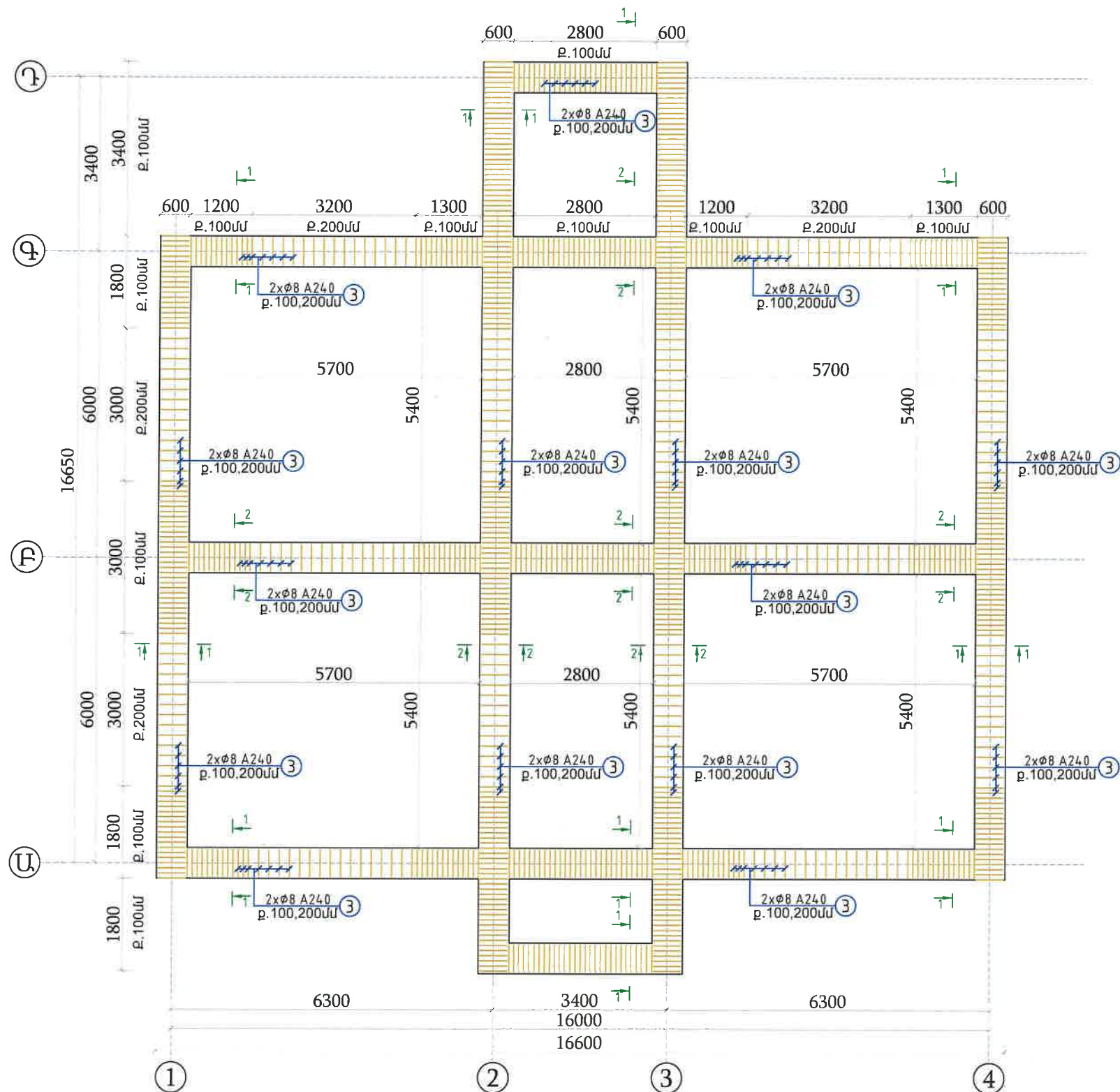

ԴԻՐՔ 3 Մ 1:20

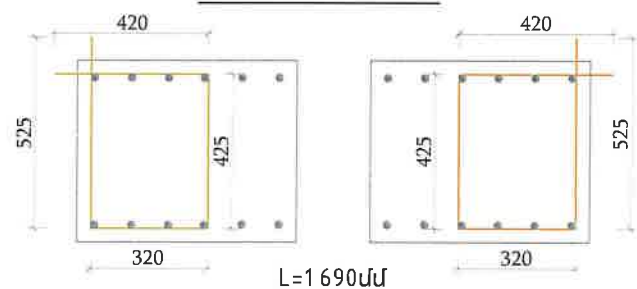

ԿՏՐՎԱԾՔ 1-1
Մ 1:20

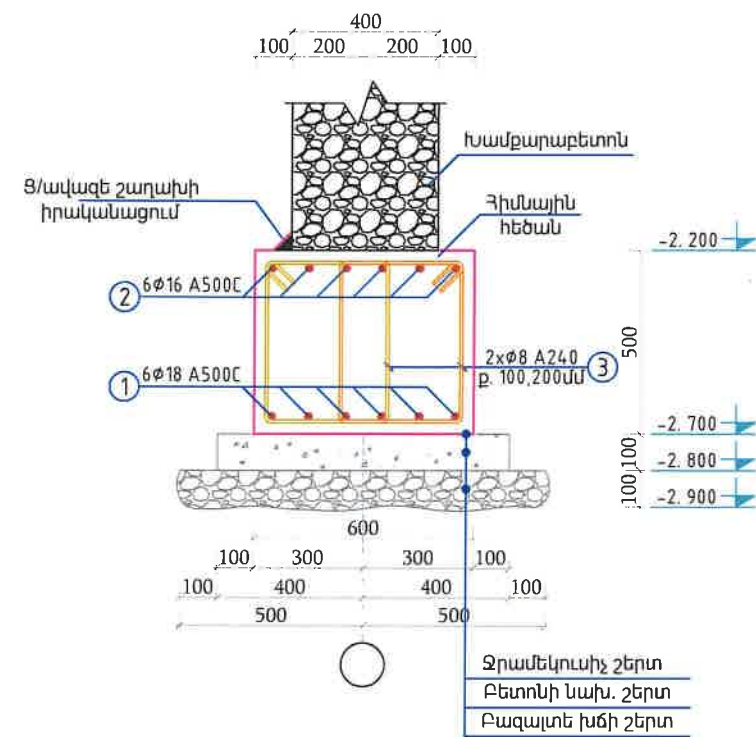

ԿՏՐՎԱԾՔ 2-2
Մ 1:20

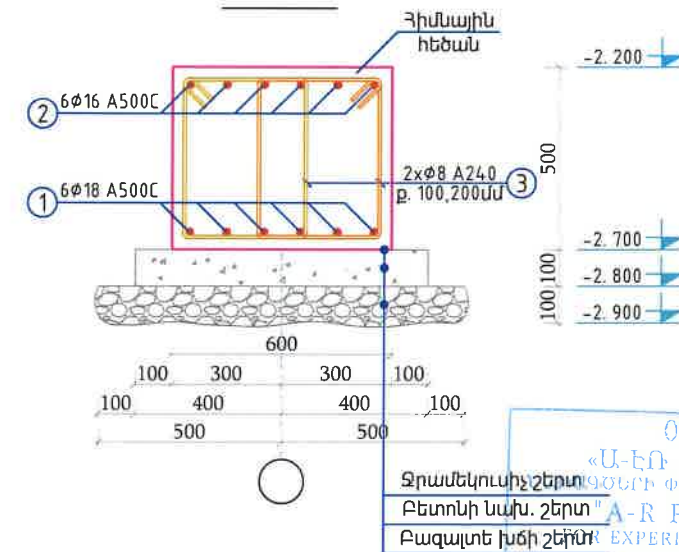

01031352
«Ա-ԷՆ ՓՐՈՋԵԿՏ» ՍՊԸ
ՓԵՐՏԵՐԻ ՓՈՐՁԱՔՐՆՈՒԹՅԱՆ ՀԱՄԱՐ
«A-R PROJECT» LLC
EXPERIENCE OF PROJECTS
20 թ.

ՊԱՅՄԱՆԱԳԻՐ N ՀՀՏՄ-ՀՐԽԾՔ-25/01					
Փոփ.	Քան.	Թեր.	Փաստ.	Ստոր.	Ամ.
Տնօրեն	Կ. Պողոսյան				
Ն.Գ.Ճ	Ս. Գարուբյուկյան				
Նախագծեց	Կ. Պողոսյան				
ԿՈՆՍՏՐՈՒԿՏՈՐԱԿԱՆ ՄԱՍ				Փուլ	Թերթ
ՀԻՄՆԱՅԻՆ ՀԵԾԱՆՆԵՐԻ ԱՆՈՒՐՆԵՐԻ ԴԱՍԱՎՈՐՄԱՆ ՄԽԵՄԱ -2.700 ՆԻՇՈՒՄ Մ 1:100				ԱՆ	5
				Թերթեր	24
				<<Ա-ԷՆ Փրոյեկտ ՍՊԸ>> an-project-n@mail.ru	
				Լիցենզիա 000348	

Ե/Բ միաձույլ հիմքերի նյութաձախսի մասնագիր						
Հ/Հ	Ø	Մակնիշը	Գուտ	Երկ. (մմ) L	Քանակ (հատ)	Քաշը (կգ)
1	18	A500C	34028-2016	712200	1	1423
2	16	A500C	34028-2016	712200	1	1124.6
3	8	A240	34028-2016	1690	1750	1168.3
Ընդամենը A500C						2547.6
Ընդամենը A240						1168.3
Ե/Բ միաձույլ հիմքերի իրականացում B-25 դասի բետոնից					մ³	32.7

Խարսխային տափօղակ					
Հ/Հ	Ամրանի տրամագիծ	Խարսխային տափօղակ	Քաշը (կգ)	քանակ (հատ)	Ընդ. քաշը (կգ)
1	Ø 18	—14x100x100մմ(մմ)	1.099	54	59.4
2	Ø 16	—12x100x100մմ(մմ)	0.942	54	50.9

ԾԱՆՈԹԱԳՐՈՒԹՅՈՒՆ

- Հիմնային բոլոր աշխատանքները պետք է իրականացնել շինարարական նորմերին Շնուկ 3.02.01-87 <<Հիմքեր և հիմնատակներ>> պահանջներին համապատասխան:
1. Հիմքերը փոստրակները փորելուց հետո կատարել հիմնական ծառայող գրունտի զննում ինժիներ-երկրաբանի կողմից,կազմելով համապատասխան ակտ:
2. Հիմնային հեծանների ներքանի նիշը -2 700 նիշը ընդունված է պայմանականորեն, փոստրակի և խրամուղիների բացումից հետո հարկավոր է ինժեներ-երկրաբանի եզրակացությունը հիմնատակի մասին: Անհրաժեշտության դեպքում պետք է փոխել ժապավենային հիմքերի տեղադրման խորությունը: Որպես հիմնատակ ծառայում են կավային գրունտները:
3. Կոնստրուկցիաների բետոնը ծանր է՝ B25 դասի (կվարցե ավազով և բազալտե խճով):
4. Հողի հետվիցքը իրականացնել քանդված գրունտով,շերտային տոփանումով խտությունը հասցնելով 1,7 տ/մ³ բացառել շինարարական աղբի և բուսական գրունտի առկայությունը:
- 5.Հիմնային հեծանի և ե/բ պատերի կամ սյուների հատման անկյունում իրականացնել ց/ավազե շաղախ 90° անկյան մասում հետագա բարդություններից խուսափելու համար և արտաքին եզրով իրականացնել ջրամեկուսացում երկու շերտ բիտումային մածիկով:
6. Ե/բ ժապավենային հիմքերի արտաքին եզրագծով կատարել ջրամեկուսացում երկու շերտ բիտումային մածիկով:
7. Որպես հարաբերական -0.100 նիշ ընդունված է կառույցի մաքուր հատակի նիշը:

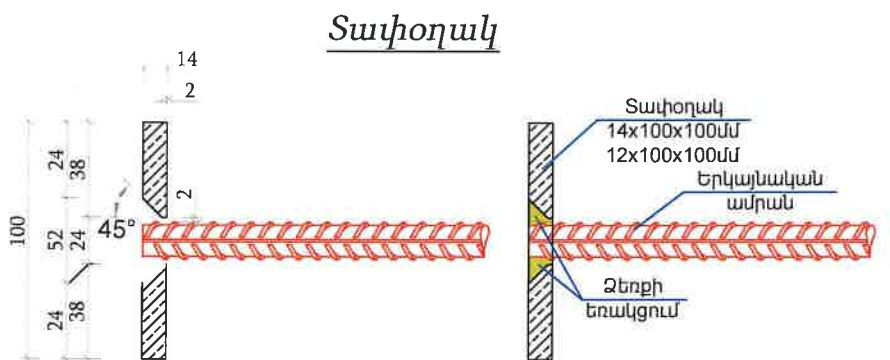
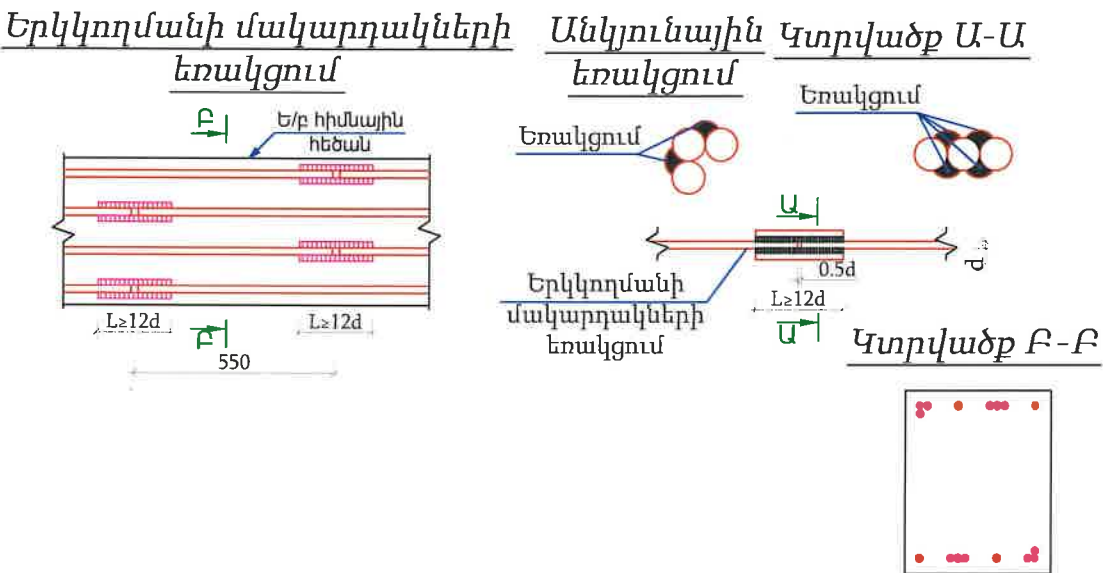

01031352
«Ա-ԷՆ ՓՐՈՋԵԿՏ» ՍՊԸ
«A-R PROJECT» LLC
EXPERIENCE OF PROJECTS
20 թ.

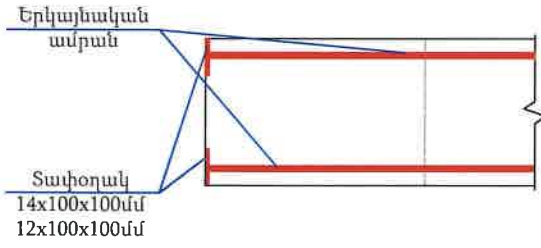

ՊԱՅՄԱՆԱԳԻՐ					
N ՀՀՄՍ- ՀԲՄԽԾԲ- 25/01					
Փոփ	Քան.	Թեր.	Փաստ.	Ստոր.	Ամ.
Տնօրեն	4.	Պողոսյան			
Ն.Գ.Ը	Ս.Յարությունյան				
Նախագծեց	4.	Պողոսյան			
ԿՈՆՍՏՐՈՒԿՏՈՐԱԿԱՆ ՄԱՍ					
Ե/Բ ՀԻՄՆԱՑԻՆ ՀԵԾԱՆՆԵՐԻ ՄԱՍՆԱԳԻՐ					
			Փուլ	Թերթ	Թերթեր
			ԱՆ	6	24
			<<Ա-ԷՆ Փրոյեկտ ՍՊԸ>> an-project-n@mail.ru		
			Լիցենզիա 000348		

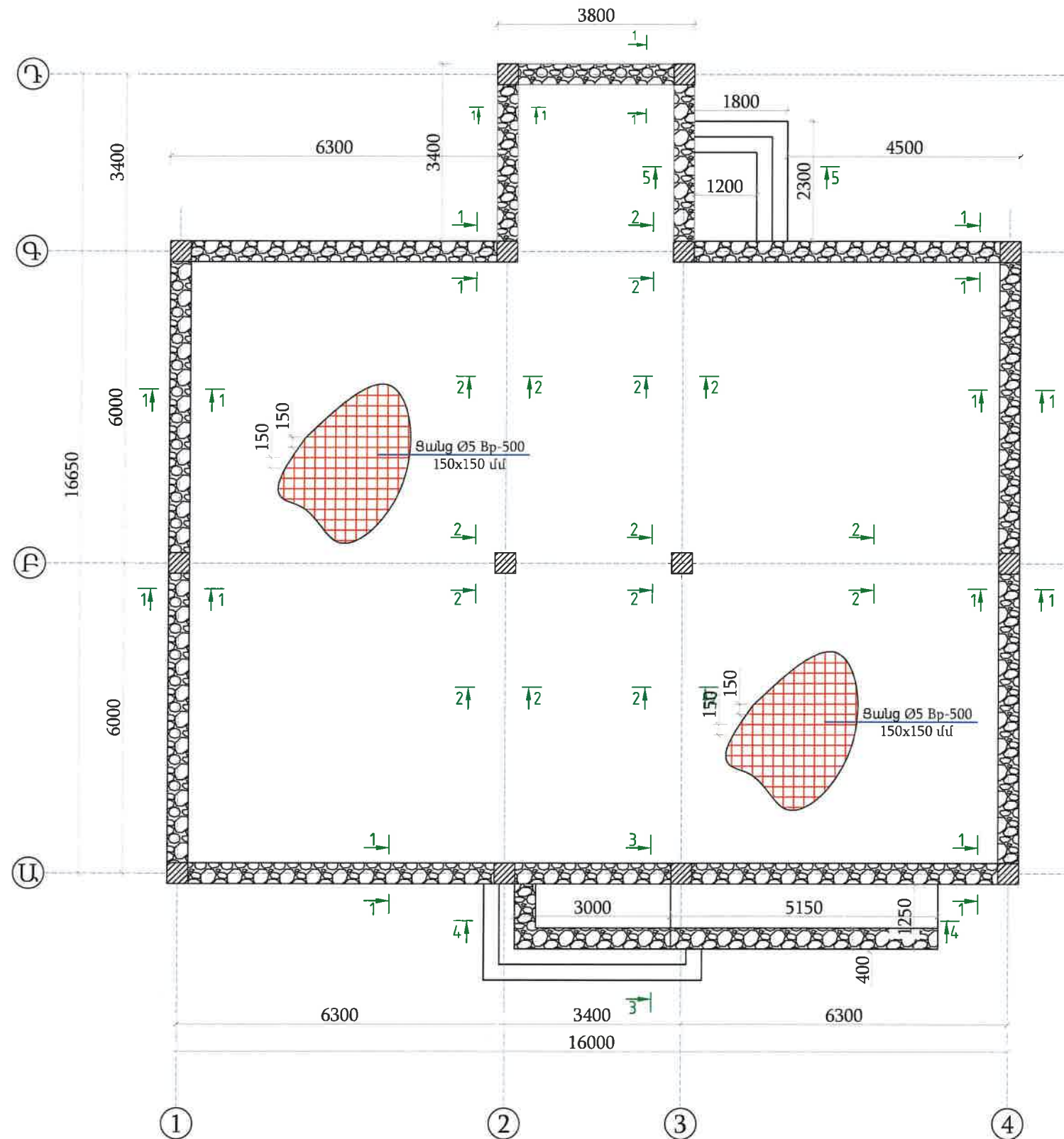

ՀԱՏԱԿԱՍՍԱԼԻ ՀԱՏԱԿԱԳԻԾ -0.100 ՆԻՇՈՒՄ Մ 1:100

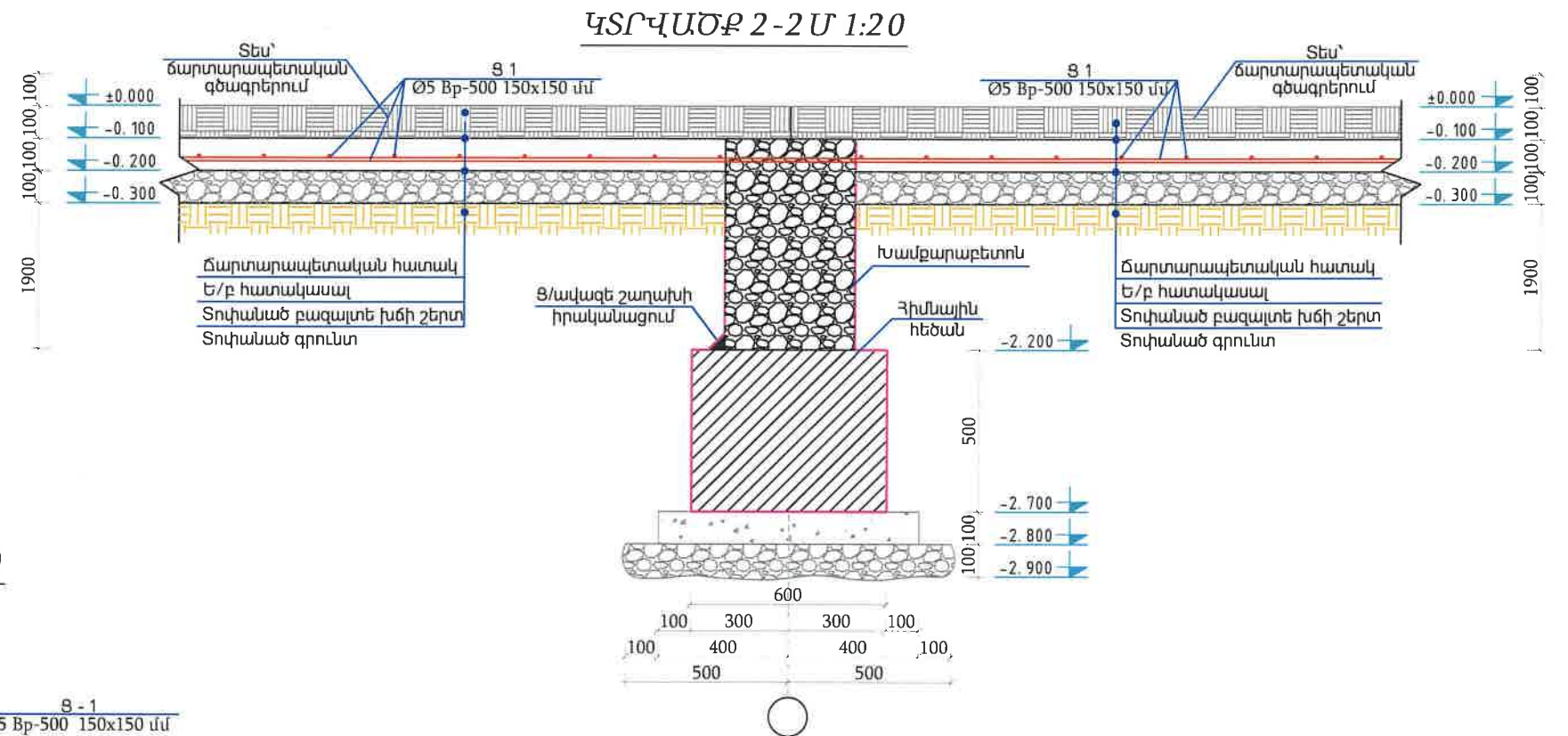

01031352
«Ա-ԷՆ ՓՐՈՋԵԿՏ» ՍՊԸ
ՆԱԽԱԳԻԾԵՐԻ ՓՈՐՁԱՔԱՆԱԿԻՑՄԱՆ ՀԱՄԱՐ
"A-R PROJECT" LLC
FOR EXPERIENCE OF PROJECTS
«___» _____ 20__ թ.

ՊԱՅՄԱՆԱԳԻՐ					
N ՀՀՏՄ-ՀԲՄԻՇՁԲ-25/01					
Փոփ.	Քան.	Թեք.	Փաստ.	Ստոր.	Ամ.
Տնօրեն	Կ. Պողոսյան				
Ն.Գ.Ճ	Ս.Հարությունյան				
Նախագծեց	Կ. Պողոսյան				
ԿՈՆՍՏՐՈՒԿՏՈՐԱԿԱՆ ՄԱՍ				Փուլ	Թերթ
				ԱՆ	7
				Թերթեր	24
ՀԱՏԱԿԱՍՍԱԼԻ ՀԱՏԱԿԱԳԻԾ -0.100 ՆԻՇՈՒՄ Մ 1:100				<<Ա-ԷՆ Փրոյեկտ ՍՊԸ>> an-project-n@mail.ru	
				Լիցենզիա 000348	



						ԴԱՅՄԱՆԱԳԻՐ N ՀՀՏՄ- ՆԲՄԻԾԶԲ- 25/01				
Փոփ	Քան.	Թեր.	Փաստ.	Ստոր.	Ամ.	ՀՀ ՏԱԿՈՒՇԻ ՄԱՐԶԻ ԻԶԵԿԱՆԻ ԹԻՎ 3 ՀԻՆԱԿԿԱՆ ԴՊՐՈՑԻ 0,71 ՀԱ ՏԱՐԱՎՈՐՈՒՄ ՀՈՒՏՏՐՈՒՆ, ԲԱՄԿԵՏՏՐՈՒՆ ԴԱՆԿՎՈՒՆԵՅՑՈՒՄ ԴՈՒՇԻ ԿԱՌՈՒՑՄԱՆ, ԼԵՐԱՌԱՅՈՒՄ, ԴՊՐՈՑԻՆ ԵՎ ԹԱՐԱՆԱԽԻ ՄԱՍԻՄԱՐԿՈՂ ԴՈՒՐԱԿԻ, ՄԱՆԿԱԿԱՆ ՄԱՐԶԱԿԱՆ ԴԱՆԵՏԻ ԿԱՌՈՒՑՄԱՆ ԱՇԽԱՏԱՆՔՆԵՐԻ ԼՆԱՌԱԳՈՒՄԱՆԱԶԵՎԱՅԻՆ ՓԱՄԱՅԹՅՈՒՆԻ ԿԱՄՈՒՄ				
Տնօրեն	Կ. Ղողոսյան					ԿՈՆՍՏՐՈՒԿՏՈՐԱԿԱՆ ՄԱՍ		Փուլ	Թերթ	Թերթեր
Ն.Գ.Ճ	Ս.Հարությունյան							ԱՆ	8	24
Նախագծեց	Կ. Ղողոսյան					ԿՏՐՎԱԾՔ 1-1, ԿՏՐՎԱԾՔ 2-2, ԿՏՐՎԱԾՔ 3-3 Մ 1:20		<<Ա-ԷՆ Փրոյեկտ ՄՊԸ>> an-project-n@mail.ru Լիցենզիա 000348		

ԿՏՐՎԱԾՔ 4-4 Մ 1:20

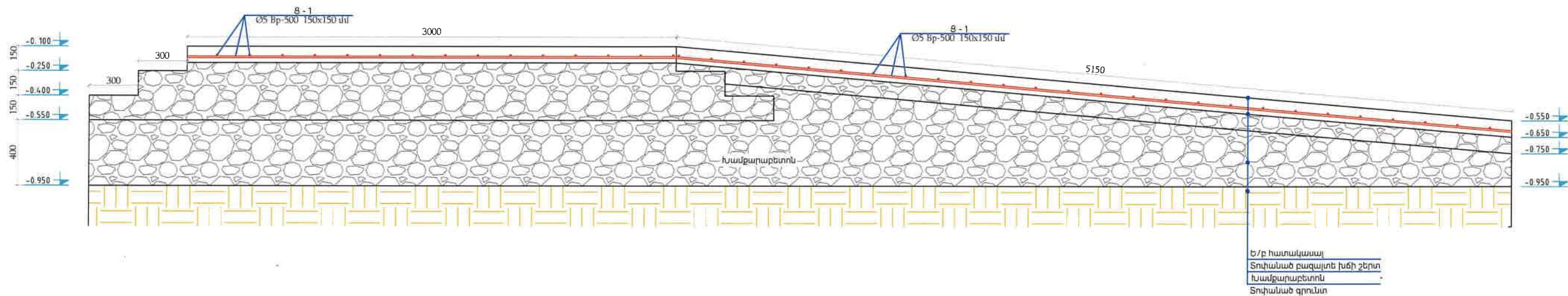

ԿՏՐՎԱԾՔ 5-5 Մ 1:20

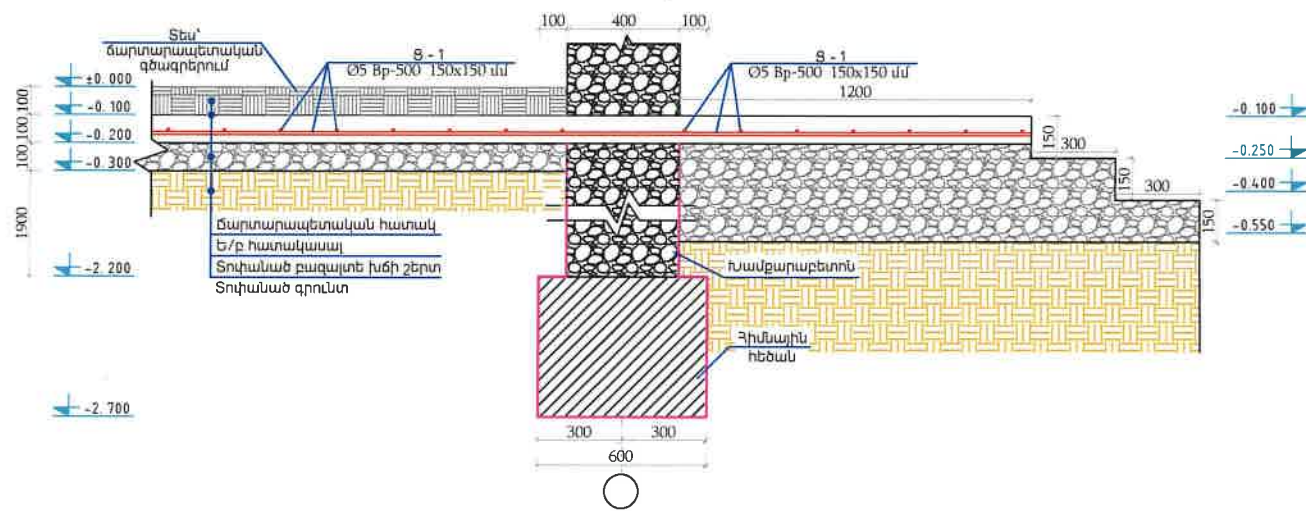

01031352
«Ա-ԷՌ ՓՐՈՋԵԿՏ» ՍՊԸ
ՀԱՅԱՍՏԱՆԻ ՓՈՐՁԱՐԱՆՈՒԹՅԱՆ ՀԱՄԱՐ
"A-R PROJECT" LLC
FOR EXPERIENCE OF PROJECTS
20 թ.

Ե/բ հատակասալի նյութաձախսի մասնագիր -0. 100 նիշում

Հ/Հ	Ø	Մակնիշը	Գրառ	Քայլը (մմ)	Մակ. (քմ)	Քաշը (կգ)
	5	A500C	34028-2016	150 x 150	205.2	30.03
Ե/բ միաձույլ հատակի իրականացում B-15 դասի բետոնից					մ³	20.5
Բազալտե խճի շերտ տոփանումով					մ³	21.0

ԾԱՆՈԹԱԳՐՈՒԹՅՈՒՆ

- Հատակասալի բետոնացումը կատարել B15 դասի բետոնով (կվարցե ավազով և բազալտե խճով), իսկ հաստությունը ընդունել 100մմ:
- Հատակասալի տակ իրականացնել բազալտե խճի տոփանումով:
- Հատակասալի ամրանավորումն իրականացնել Ø5 Bp-500 դասի ամրանային ցանցից 150x150 մմ քայլով:
- Հատակասալի տակ իրականացնել 100մմ հաստությամբ տոփանած բազալտե խճի շերտ:
- Հողի հետլիցքն իրականացնել քանդված գրունտով, շերտային տոփանումով խտությունը հասցնելով 1,7 տ/մ³ բացառել շինարարական աղբի և բուսական գրունտի առկայությունը:
- Գրունտի տոփանման գործակիցն ընդունել նվազագույնը 0.9 , տոփանումից հետո փորձարկել այն և կազմել համապատասխան ակտ:
- Հատակասալի կտրվածքները տես՝ այս և նախորդ գծագրերում:

ՊԱՅՄԱՆԱԳԻՐ N ՀՀՏՄ-ՀԲՄՈՇԲ-25/01					
ՀՀ ՏՈՒՐԿԻՆԻ ՄԻՆԻՍՏԵՐՈՒԹՅԱՆ ՓԻՎՃ ՇՐՈՒՄՈՒԹՅԱՆ ԴՊՐՈՑԻՆԻ ՀԱՆՐԱՊԵՏՈՒԹՅԱՆ ՀԱՄԱՐ ԳՈՒԼԱԾՈՒՄԻ ՎԱՇԿԱՆՈՒԹՅԱՆ, ՆԱԽԱՊԱՐԱՆՈՒԹՅԱՆ, ԵՎ ՓՈՐՁԱՐԱՆՈՒԹՅԱՆ ՄԱՍԻՆ ԿՐԻՆՈՒՄԻ, ՄԱՍՈՒՄԻՆ, ՄԱՍՈՒՄԻՆԻ ՎԱՇԿԱՆՈՒԹՅԱՆ ԱՆՈՒՍՏԱՆԱԼԻ ԵՎ ՓՈՐՁԱՐԱՆՈՒԹՅԱՆ ՓԱՏԱՊԱՐԱՆԻ ԿԱՏԱՐԻՄ					
Փոփ	Քան.	Թեր.	Փաստ.	Ստոր.	Ամ.
Տնօրեն	Կ. Պողոսյան				
Ն.Գ.Ճ	Ս. Հարությունյան				
Նախագծեց	Կ. Պողոսյան				
ԿՈՆՍՏՐՈՒԿՏՈՐԱԿԱՆ ՄԱՍ				Փուլ	Թերթ
				ԱՆ	9
ԿՏՐՎԱԾՔ 4-4, ԿՏՐՎԱԾՔ 5-5 Մ 1:20 ՀԱՏԱԿԱՍԱԼԻ ՄԱՍՆԱԳԻՐ				<<Ա-ԷՌ Փրոյեկտ ՍՊԸ>> an-project-n@mail.ru	
				Լիցենզիա 000348	

Ե/Բ ՍՅՈՒՆԵՐԻ ԴԱՍԱՎՈՐՄԱՆ ՄԽԵՄԱ ՆԻՇ -0. 100

Մ 1:100

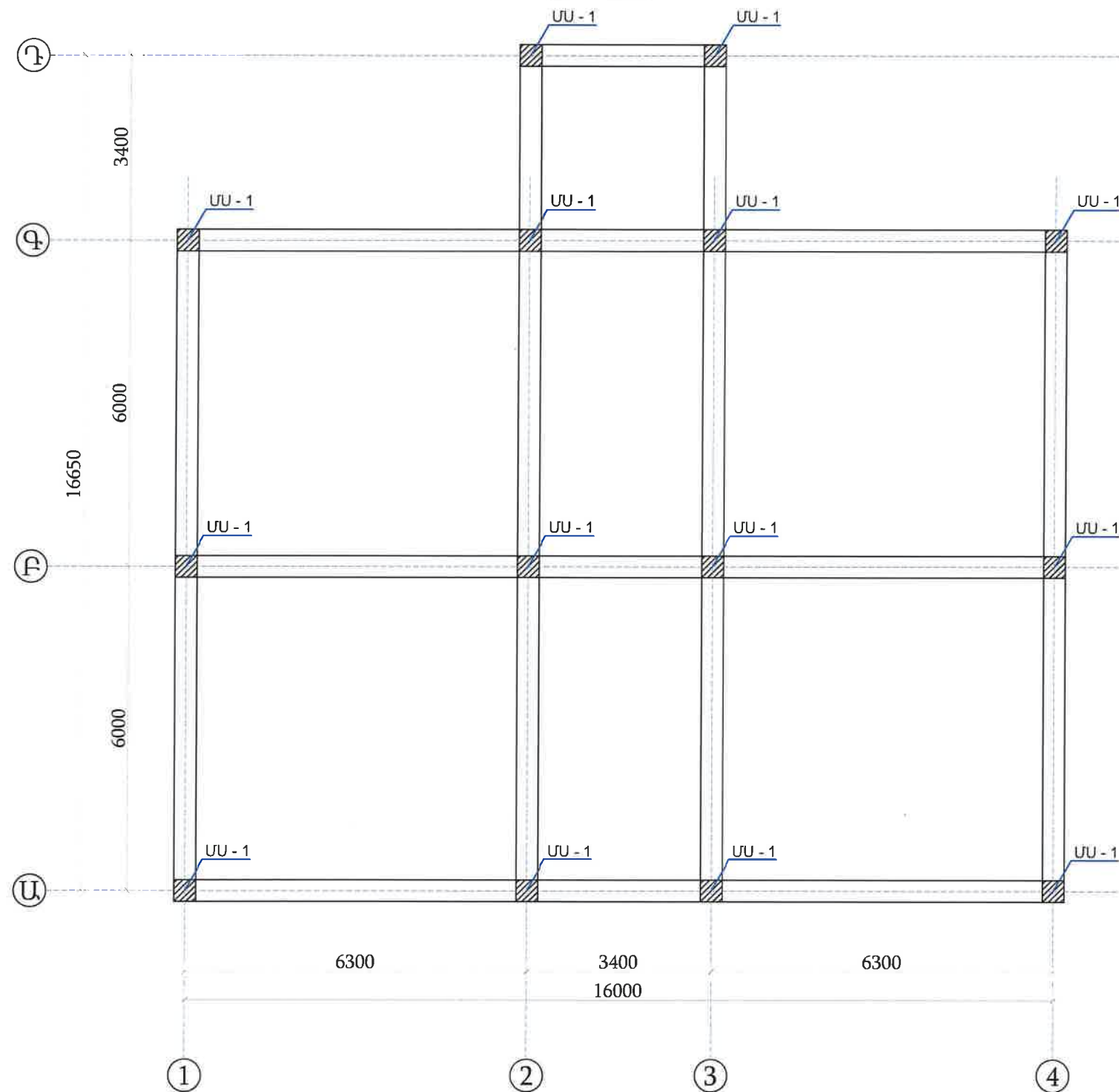

ԱՆՎԱՆՈՒՄ	ՔԱՆԱԿ	ՆՇԱՆԱԿՈՒԹՅՈՒՆ	ՏԵՍ՝ ԹԵՐԹ
ՄՍ - 1	14	Միաձուլվել է/բ սյուն	ԱՆ-11



ՊԱՅՄԱՆԱԳԻՐ					
N ՀՀՏՄ-ՀԲՄԽԾԲ-25/01					
Փոփ.	Քան.	Թեք.	Փաստ.	Ստոր.	Ամ.
Տնօրեն	Կ. Պողոսյան				
Ն.Գ.Ճ	Ս. Հարությունյան				
Նախագծեց	Կ. Պողոսյան				
ԿՈՆՍՏՐՈՒԿՏՈՐԱԿԱՆ ՄԱՍ				Փուլ	Թերթ
				ԱՆ	10
				Թերթեր	24
Ե/Բ ՍՅՈՒՆԵՐԻ ԴԱՍԱՎՈՐՄԱՆ ՄԽԵՄԱ ՆԻՇ -0. 100 Մ 1:100				<<Ա-ԷՆ ՓՐՈՋԵԿՏ>> ՍՊԸ an-project-n@mail.ru	
				Լիցենզիա 000348	

Ե/Բ ՄԻԱՁՈՒՅԼ ՍՅՈՒՆ
ՄՄ-1 Մ 1:50

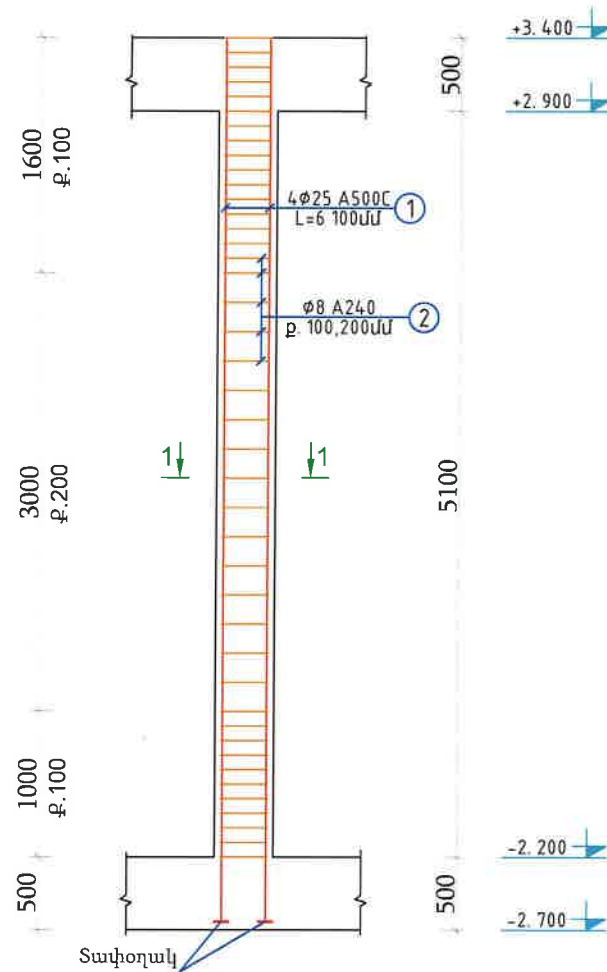

ԿՏՐՎԱԾՔ 1-1
Մ 1:20

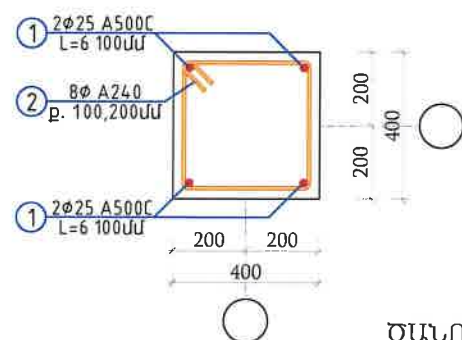

ԴԻՐՔ 2 Մ 1:20

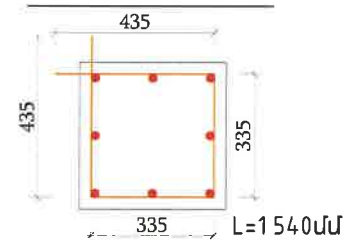

ԾԱՆՈԹԱԳՐՈՒԹՅՈՒՆ

- Սյուների բետոնացումը կատարել B25 դասի ծանր բետոնով (կվարցե ավազով և բազալտե խճով):
- Սյուների թերթայնական ամրանավորումն իրականացնել A500C դասի ամրաններից, իսկ լայնական ամրանավորումը՝ A240 դասի անուրներից:
- Սյուների ամրանների եզրային խարսխումն իրականացնել տափօղակի տեղադրման եղանակով, չափերը տեսնել մասնագրում:
- Երկայնական ամրանների ծայրակապումն իրականացնել ձեռքի եռակցման եղանակով համաձայն ГОСТ 14098, Զ-42A տիպի էլեկտրոդով (ГОСТ 9467-75*):
- Պաշտպանիչ շերտի հաստությունն ընդունել ոչ պակաս քան 30 մմ:

Երկկողմանի մակարդակների
եռակցում

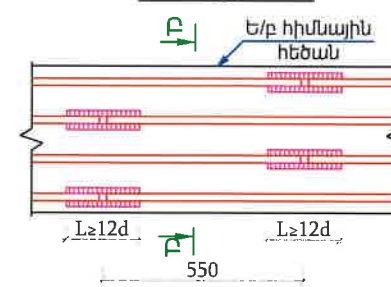

Անկյունային
եռակցում

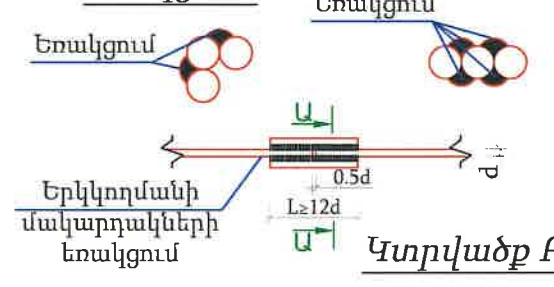

Կտրվածք Բ-Բ

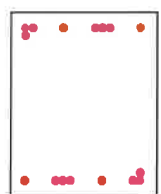

Տափօղակ

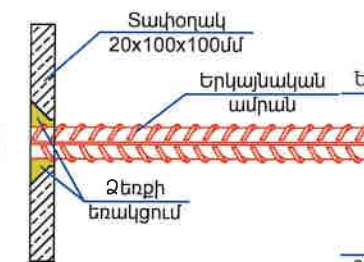
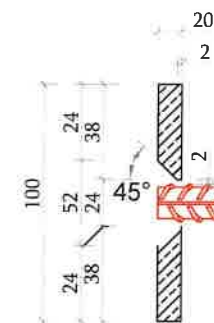

Երկայնական ամրանի եզրային
խարսխման հանգույց

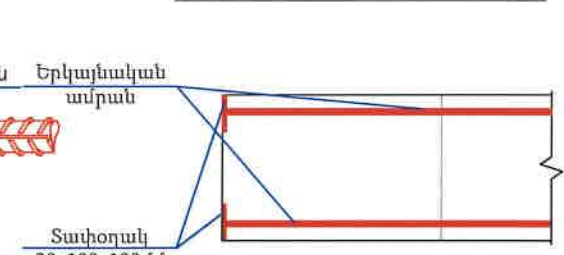

Ե/բ սյուների նյութածախսի մասնագիր (14 Հատի համար)

Հ/Հ	Ø	Մակնիշը	Գոստ	Երկ. (մմ) L	Քանակ (հատ)	Քաշը (կգ)
1	25	A500C	34 028-2016	6100	56	1316.6
2	8	A240	34 028-2016	1540	504	306.6
Ընդամենը A500C						1316.6
Ընդամենը A240						306.6
Ե/բ միաձույլ սյուների իրականացում B-25 դասի բետոնից						11.4

Խարսխային տափօղակ

Հ/Հ	Ամրանի տրամագիծ	Խարսխային տափօղակի քաշը (կգ)	քանակ (հատ)	Ընդ. քաշը (կգ)
1	Ø 25	—20x100x100մմ(մմ)	1.57	56

ՊԱՅՄԱՆԱԳԻՐ N ՀՀՏՄ- ՀՔՄԽՁԲ- 25/01					
Փոփ	Քան.	Թեր.	Փաստ.	Ստոր.	Ամ.
Տնօրեն	Կ. Պողոսյան				
Ն.Գ.Ճ	Ս.Հարությունյան				
Նախագծեց	Կ. Պողոսյան				
Ե/Բ ՄԻԱՁՈՒՅԼ ՍՅՈՒՆ ՄՄ-1 Մ 1:50 Ե/Բ ՍՅՈՒՆԵՐԻ ՆՅՈՒԹԱԾԱԽՄԻ ՄԱՍՆԱԳԻՐ				Փուլ	Թերթ
				ԱՆ	11
				Թերթեր	24
				<<Ա-Էն Փրոյեկտ ՍՊԸ>> an-project-n@mail.ru	
				Լիցենզիա 000348	

ՊԱՐԶՈՒՆԱԿՆԵՐԻ ՎԵՐԻՆ ԳՈՏՈՒ ԱՄՐԱՆՈՎՐՄԱՆ ՀԱՏԱԿԱԳԻԾ
ՆԻՇ +3.400 Մ 1:100

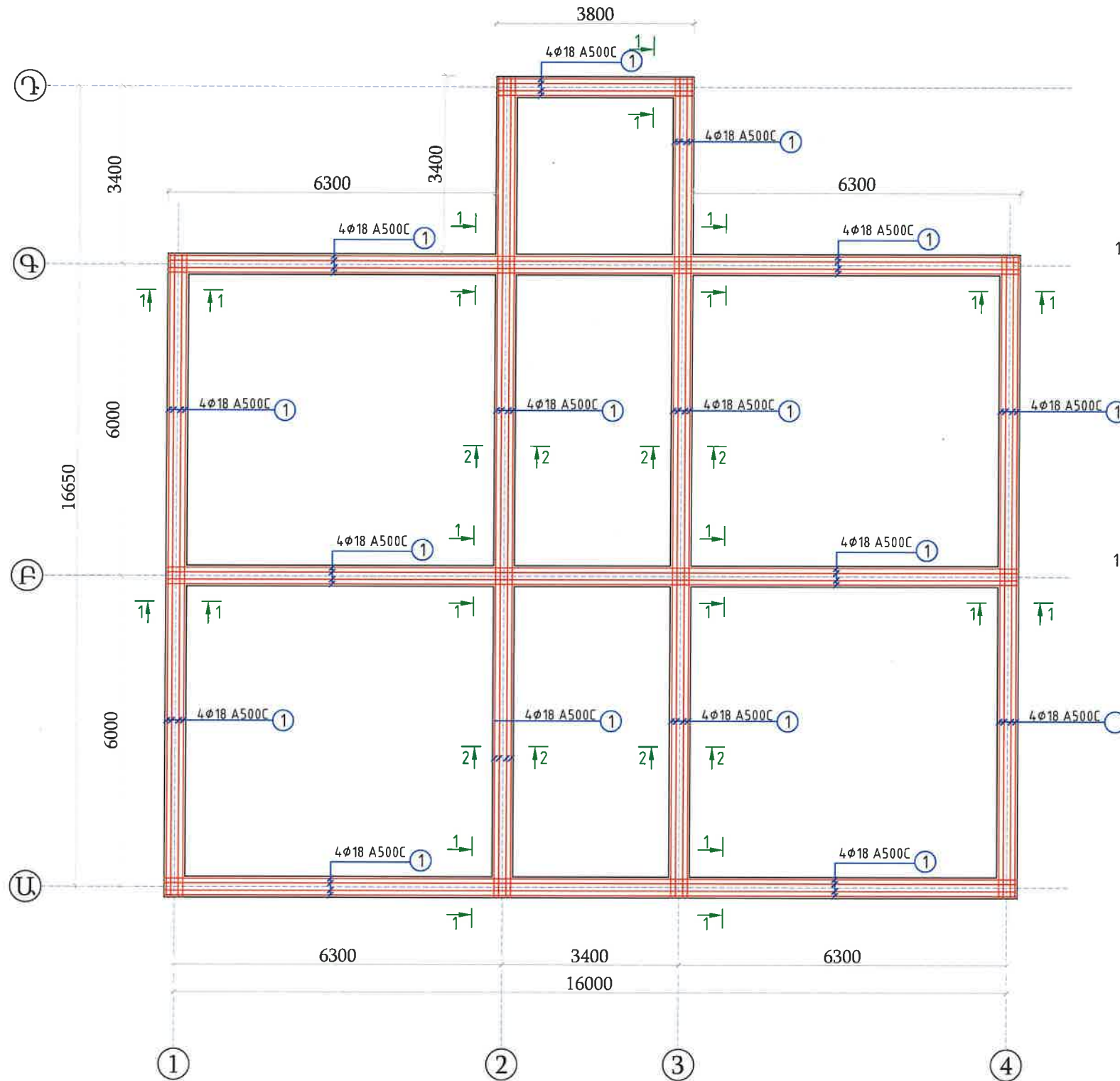

Տախտակ

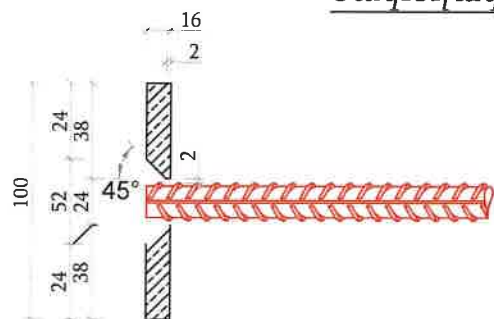

Երկայնական ամրանի եզրային խարսխման հանգույց

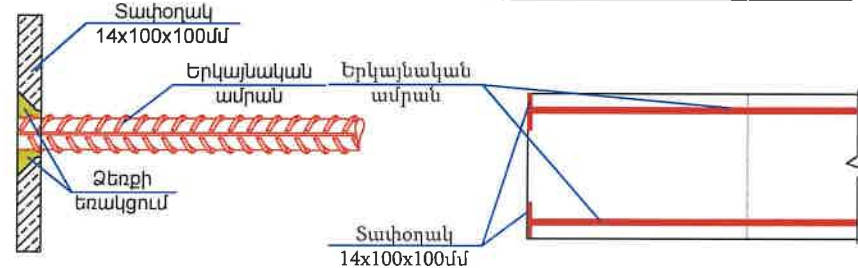

Երկկողմանի մակարդակների եռակցում

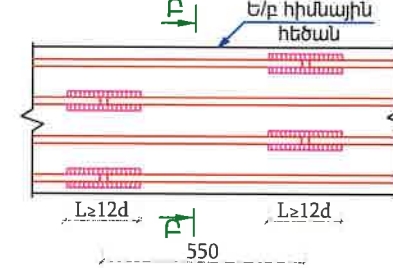

Անկյունային եռակցում



Եռակցում



Երկկողմանի մակարդակների եռակցում

Կտրվածք Բ-Բ



Վերին գոտու ամրանների ծայրակապման համար թույլատրելի հատվածամասերի սխեմա

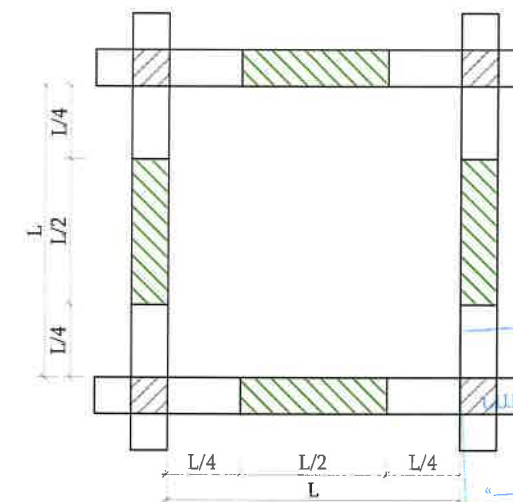

Խարսխման թույլատրելի հատվածամաս

ԾԱՆՈԹԱԳՐՈՒԹՅՈՒՆ

- Պարզունակների բետոնացումը կատարել B25 դասի ծանր բետոնով (կվարցե ավազով և բազալտե խճով):
- Պարզունակների երկայնական ամրանավորումը իրականացնել A500C դասի ամրաններից, իսկ լայնական ամրանավորումը՝ A240 դասի անուրններից:
- Պարզունակների ամրանների եզրային խարսխումն իրականացնել տափօղակի տեղադրման եղանակով, չափերը տեսնել մասնագրում:
- Երկայնական ամրանների ծայրակապումն իրականացնել ձեռքի եռակցման եղանակով համաձայն ГОСТ 14098, Զ-42A տիպի էլեկտրոդով (ГОСТ 9467-75*):
- Պաշտպանիչ շերտի հաստությունն ընդունել ոչ պակաս քան 30 մմ:

						ՊԱՅՄԱՆԱԳԻՐ N ՀՀՏՄ-ՀԲՄԽՉԲ-25/01				
Փոփ	Քան.	Թեր.	Փաստ.	Ստոր.	Ամ.	ՀՀ ՏԱՎՈՒՇԻ ՄԱՐԶԻ ԻԶԵԿԱՆԻ ԹԻՎ 3 ՀՈՒՆԱԿԱՆ ԴՊՐՈՑԻ 0.71 ՀԱՏԱՐԱԾՈՒՄ ՖՈՒՏԲՈՒԼ, ԲԱՍԿԵՏԲՈՒԼ ՆԱԵՎ ՎՈՒՅՑՐՈՒՄ/ԴԱՇԵԻ ԿԱՌԱՌԻՑՄԱՆ, ՆԵՐԱՌԱՅՄԱՆ, ՆԵՐԱՌԱՅԻՆ ԵՎ ԹԱՂԱՆԱԽԻՆ ՍՊԱՍԱՐԿՈՂ ԴՈՒՐԱԿԻ, ՄԱՆԿԱԿԱՆ ՄԱՐԶԱԿԱՆ ԴԱՇԵԻ ԿԱՌԱՌԻՑՄԱՆ ԱՇԽԱՏԱՆՔՆԵՐԻ ՆԱԽԱԳՈՒՆԱԽԱՆԱԵՎԱՅԻՆ ՓԱՍՏԱԹՂԹԵՐԻ ԿԱԶՄԻՈՒՄ				
Տնօրեն	Կ. Պողոսյան					ԿՈՆՍՏՐՈՒԿՏՐԱԿԱՆ ՄԱՍ		Փուլ	Թերթ	Թերթեր
Ն.Գ.Ճ	Ս.Հարությունյան							ԱՆ	12	24
Նախագծեց	Կ. Պողոսյան					ՊԱՐԶՈՒՆԱԿՆԵՐԻ ՎԵՐԻՆ ԳՈՏՈՒ ԱՄՐԱՆՈՎՐՄԱՆ ՀԱՏԱԿԱԳԻԾ ՆԻՇ +3.400 Մ 1:100		<<Ա-ԷՆ Փրոյեկտ ՍՊԸ>> an-project-n@mail.ru Լիցենզիա 000348		

<u>Երկրորդմանի մակարդակների</u> <u>եռակցում</u>	<u>Անկյունային</u> <u>եռակցում</u>	<u>Կտրվածք Ա-Ա</u> Էռակցում
--	---------------------------------------	--------------------------------

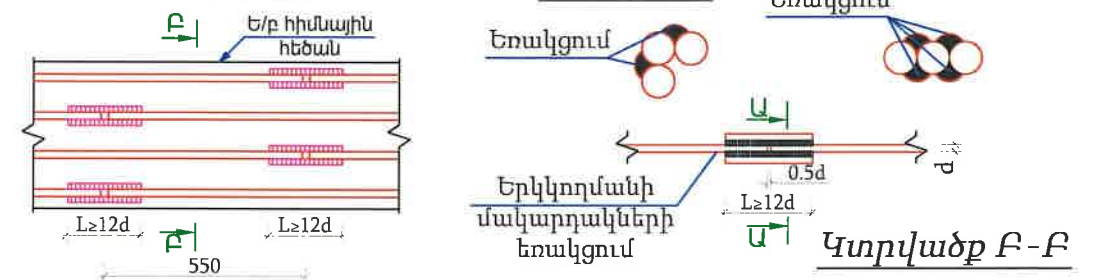

01031352
«Ա-ԷՌ ՓՐՈՋԵԿՏ» ՍՊԸ
ՀԱՅԱՍՏԱՆԻ ՓՈՐՁԱՐՆԵՐՈՒԹՅԱՆ ՀԱՄԱՐ
"A-R PROJECT" LLC
FOR EXPERIENCE OF PROJECTS
20 — P.
ՀԱՅԱՍՏԱՆԻ ԹՎԱԿԱՐԴՈՒՄԻ
ՀԱՄԱԼՃԱՄԱՆ

1. Պարզուհասկների բեռտնացումը կատարել B25 դասի ծանր բեռտնով (կվարցե ավազով և բազալտե խճով):
2. Պարզուհասկների երկայնական ամրանավորումը իրականացնել A500C դասի ամրաններից, իսկ լայնական ամրանավորումը՝ A240 դասի անտրեններից:
3. Պարզուհասկների ամրանների եզրային խարսխումն իրականացնել տափօղակի տեղադրման եղանակով, չափերը տեսնել մասնագրում:
4. Երկայնական ամրանների ծայրակապումն իրականացնել ձեռքի եռակցման եղանակով համաձայն FOST 14098, Զ-42A տիպի էլեկտրողով (FOCT 9467-75*):
5. Պաշտպանիչ շերտի հաստությունն ընդունել ոչ պակաս քան 30 մմ:

Երկայնական ամրանի եզրային
խարսխման հանգույց

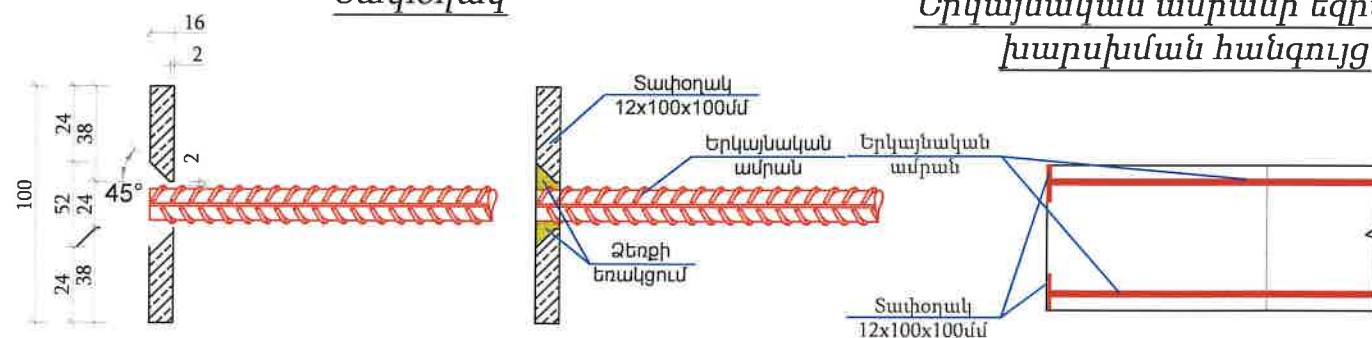

						ՊԱՅՄԱՆԱԳԻՐ N ՀՀՏՄ- ՀԲԽԾԶԲ- 25/01				
Փոփ	Քան.	Թեք.	Փաստ.	Ստոր.	Ամ.	ՀՀ ՏԱԿՈՒՇԻ ՄԱՐԶԻ ԻԶԵՎԱՆԻ ԹԻՎ 3 ՀԻՄՆԱԿԱՆ ՂԴՐՈՑԻ 0,71 ՀԱ ՏԱՐԱԾՔՈՒՄ ՖՈՒՏԲՈՒԼ, ԲԱՍԿԵՏԲՈՒԼ ՆԱԵՎ ՎՈՒՆԵՑԲՈՒԼ/ ԴԱՇԻ ԿԱՌՈՒԹՅԱՆ, ՆԵՐԱՌԱՅԻՆ ՂԴՐՈՑԻ ԵՎ ԹՎԱՆԱԿԱՆ ՊՊԱՄԱՐԿՈՂ ՊՈՒՐԱԿԻ, ՄԱՆԿԱԿԱՆ ՄԱՐԶԱԿԱՆ ԴԱՇԻ ԿԱՌՈՒԹՅԱՆ ԱՇԽԱՆԱԲՆԵՐԻ ՆԱԽԱԳԾԱՆԱԽԱՇԱԽՎԱԾ ԺԱՏԱՅԻՐԹԵՐԻ ԿԱԶՄՈՒՄ				
Տնօրեն	Կ. Պողոսյան					ԿՈՆՍՏՐՈՒԿՏՈՐԱԿԱՆ ՄԱՍ		Փուլ	Թեքթ	Թեքթեր
Ն.Գ.Ճ	Ս.Զարուբյուկյան							ԱՆ	13	24
Նախագծեց	Կ. Պողոսյան					ՊԱՐԶՈՒՆԱԿԱՆԵՐԻ ՄՏՈՐԻՆ ԳՏՈՒԻ ԱՄՐԱՆՈՎՐՄԱՆ ՀԱՄԱԿԱԳԻԾ ՆԻԾ +3. 400 Ս 1:100		<<Ա-ԷՆ Փրոյեկտ ՍՊԸ>> an-project-n@mail.ru Լիցենզիա 000348		

ՊԱՐԶՈՒՆԱԿՆԵՐԻ ԱՆՈՒՐՆԵՐԻ ԱՄՐԱՆՈՎՐՄԱՆ ՀԱՏԱԿԱԳԻԾ
ՆԻՇ +3.200 Մ 1:100

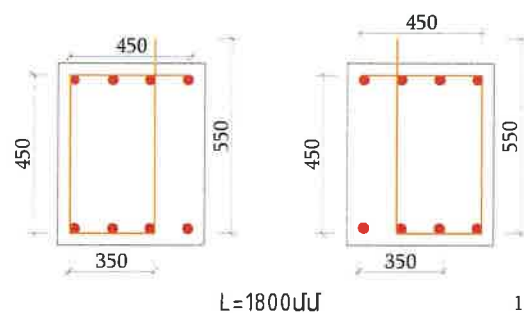
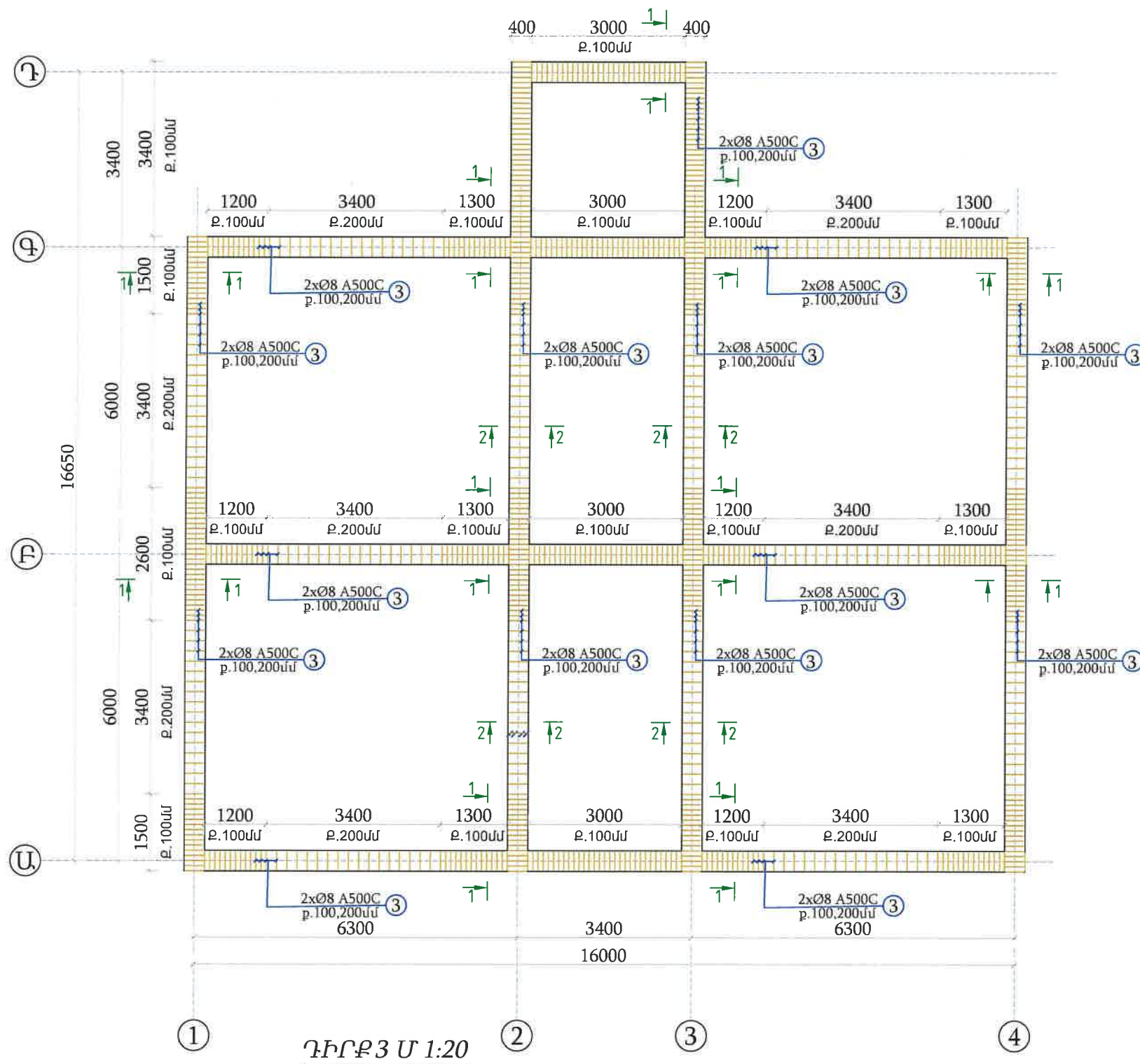

ԾԱՆՈԹՍԱԳՐՈՒԹՅՈՒՆ

1. Անուրները պատվիրելուց առաջ կատարել չափերի ճշտում:

ԿՏՐՎԱԾՔ 1-1
Մ 1:20

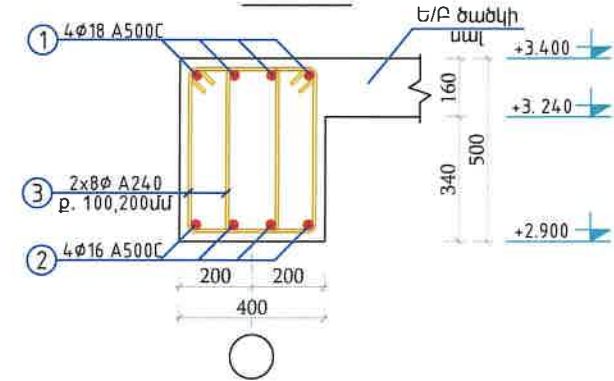

ԿՏՐՎԱԾՔ 2-2
Մ 1:20

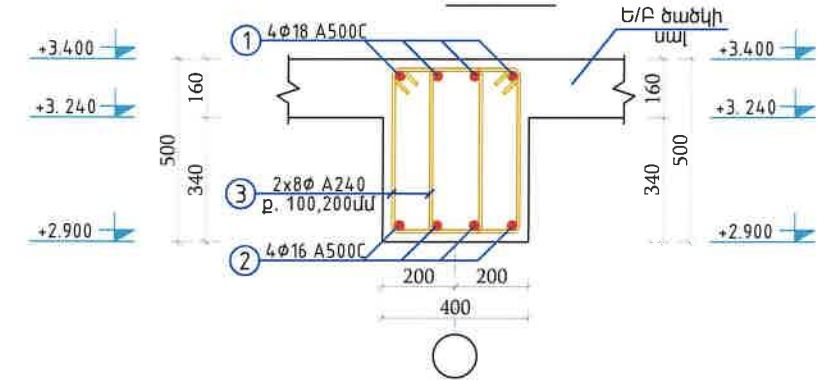

Ե/Բ միաձույլ պարզունակների նյութաձախսի մասնագիր նիշ
+3.400

Հ/Հ	Ø	Մակնիշը	Գուտ	Երկ. (մմ) L	Քանակ (հատ)	Քաշը (կգ)
1	18	A500C	34028-2016	437600	1	874.4
2	16	A500C	34028-2016	437600	1	691
3	8	A240	34028-2016	1800	1600	1137.6
Ընդամենը A500C						1565.4
Ընդամենը A240						1137.6
Ե/Բ միաձույլ պարզունակների իրականացում B-25 դասի բետոնից						20.8

Խարսխային տափօղակ

Հ/Հ	Ամրանի տրամագիծ	Խարսխային տափօղակ	Քաշը (կգ)	քանակ (հատ)	Ընդ. քաշը (կգ)
1	Ø 18	—14x100x100մմ(մմ)	1.099	64	70.4
2	Ø 16	—12x100x100մմ(մմ)	0.942	64	60.3

ՊԱՅՄԱՆԱԳԻՐ N ՀՀՍՄ-ՀԲՄԽԾՁԲ-25/01					
Փոփ.	Քան.	Թեր.	Փաստ.	Ստոր.	Ամ.
Տնօրեն	Կ. Պողոսյան				
Ն.Գ.Ճ	Ս.Յարուբյուկյան				
Նախագծեց	Կ. Պողոսյան				
ԿՈՆՍՏՐՈՒԿՏՐԱԿԱՆ ՄԱՍ				Փուլ	Թերթ
ՊԱՐԶՈՒՆԱԿՆԵՐԻ ԱՆՈՒՐՆԵՐԻ ԱՄՐԱՆՈՎՐՄԱՆ ՀԱՏԱԿԱԳԻԾ ՆԻՇ +3.200 Մ 1:100				ԱՆ	14
				Թերթեր	24
				<<Ա-Էն Փրոյեկտ ՍՊԸ>> an-project-n@mail.ru	
				Լիցենզիա 000348	

ԱՐՏԱՔԻՆ ՊԱՏԻ ՓՈՎԱԾՔ <<Ա>> ԱՌԱՆՔՔՈՎ Մ 1:50

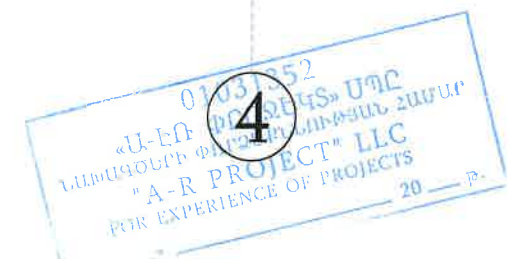
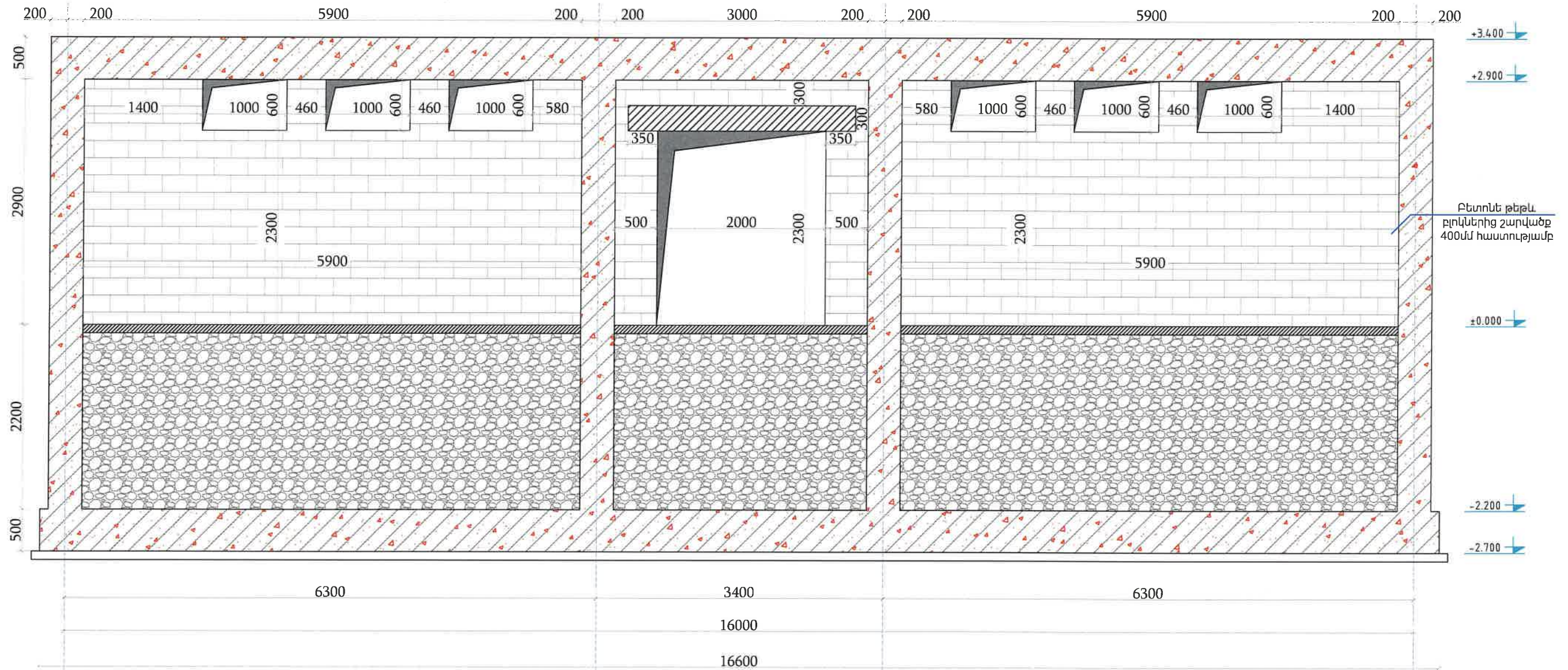

ՊԱՅՄԱՆԱԳԻՐ N ՀՀՏՄ-ՀԲՄԽՉԲ-25/01					
Փով	Քան.	Թեք.	Փաստ.	Ստոր.	Ամ.
Տնօրեն	Կ. Պողոսյան				
Ն.Գ.Ճ	Ս. Հարությունյան				
Նախագծեց	Կ. Պողոսյան				
ԿՈՆՍՏՐՈՒԿՏՈՐԱԿԱՆ ՄԱՍ				Փուլ	Թեք
				ԱՆ	15
ԱՐՏԱՔԻՆ ՊԱՏԻ ՓՈՎԱԾՔ <<Ա>> ԱՌԱՆՔՔՈՎ Մ 1:50				<<Ա-ԷՆ Փրոյեկտ ՍՊԸ>> an-project-n@mail.ru	
				Լիցենզիա 000348	

ԱՐՏԱՔԻՆ ՊԱՏԻ ՓՈՎԱԾՔ <<1>> ԱՌԱՆՑՔՈՎ Մ 1:50

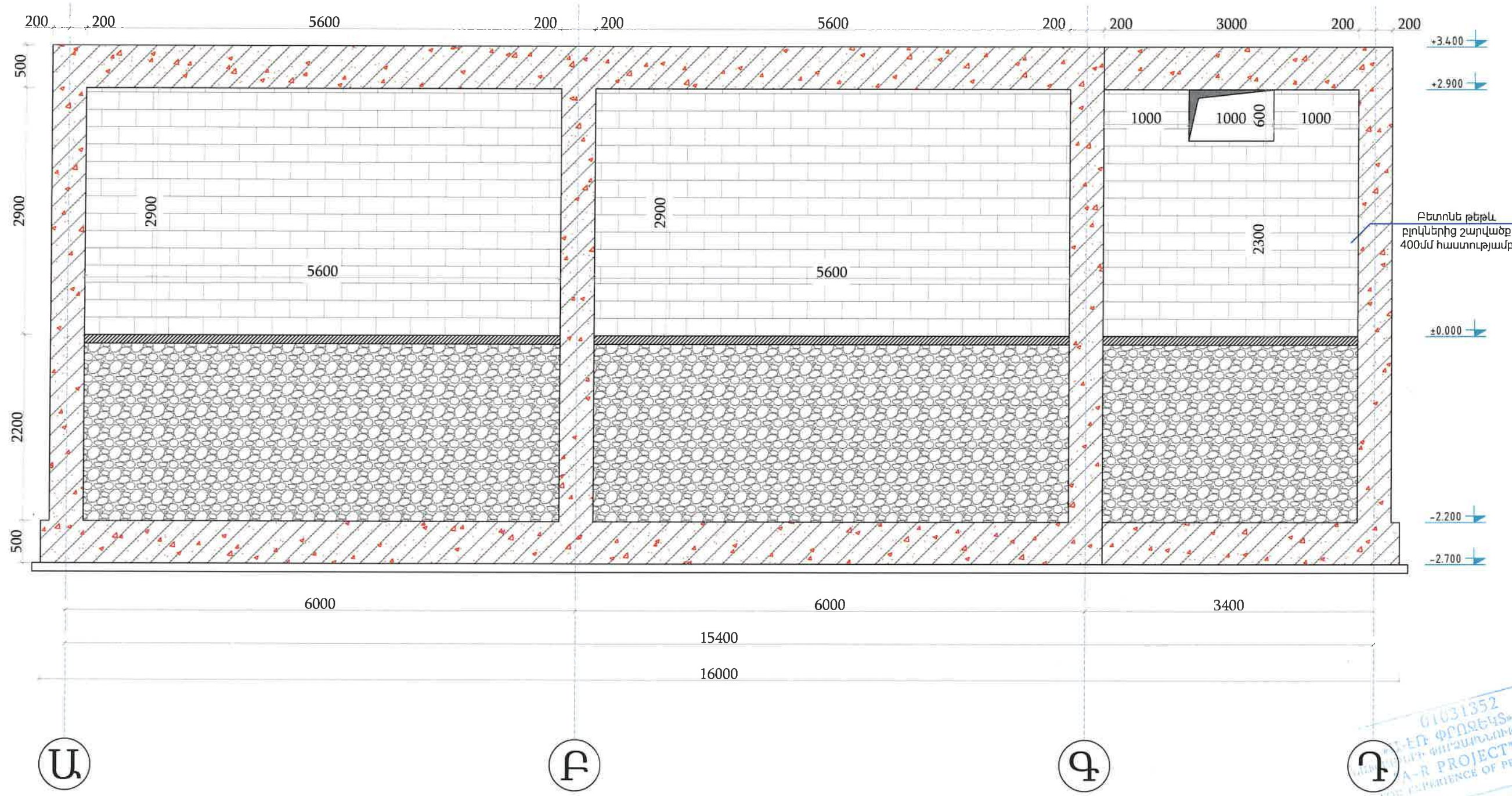

01031352
ՀԱՅԱՍՏԱՆԻ ՓՐՈՋԵԿՏ ՍՊԸ
ՀԱՅԱՍՏԱՆԻ ՓՐՈՋԵԿՏ ՍՊԸ
A-R PROJECT LLC
THE EXPERIENCE OF PROJECTS
20 — P.

ՊԱՅՄԱՆԱԳԻՐ N ՀՀՏՄ-ՀՔՄԽՉՔ-25/01						ՀԱՅԱՍՏԱՆԻ ՓՐՈՋԵԿՏ ՍՊԸ ՀԱՅԱՍՏԱՆԻ ՓՐՈՋԵԿՏ ՍՊԸ A-R PROJECT LLC THE EXPERIENCE OF PROJECTS		
Փոփ	Քան.	Թեր.	Փաստ.	Ստոր.	Ամ.	ՀԱՅԱՍՏԱՆԻ ՓՐՈՋԵԿՏ ՍՊԸ ՀԱՅԱՍՏԱՆԻ ՓՐՈՋԵԿՏ ՍՊԸ A-R PROJECT LLC THE EXPERIENCE OF PROJECTS		
Տնօրեն	Կ. Պողոսյան					ՀԱՅԱՍՏԱՆԻ ՓՐՈՋԵԿՏ ՍՊԸ ՀԱՅԱՍՏԱՆԻ ՓՐՈՋԵԿՏ ՍՊԸ A-R PROJECT LLC THE EXPERIENCE OF PROJECTS		
Ն.Գ.Ը	Ա.Հարությունյան					ՀԱՅԱՍՏԱՆԻ ՓՐՈՋԵԿՏ ՍՊԸ ՀԱՅԱՍՏԱՆԻ ՓՐՈՋԵԿՏ ՍՊԸ A-R PROJECT LLC THE EXPERIENCE OF PROJECTS		
Նախագծեց	Կ. Պողոսյան					ՀԱՅԱՍՏԱՆԻ ՓՐՈՋԵԿՏ ՍՊԸ ՀԱՅԱՍՏԱՆԻ ՓՐՈՋԵԿՏ ՍՊԸ A-R PROJECT LLC THE EXPERIENCE OF PROJECTS		
ԱՐՏԱՔԻՆ ՊԱՏԻ ՓՈՎԱԾՔ <<1>> ԱՌԱՆՑՔՈՎ Մ 1:50						Փուլ	Թերթ	Թերթեր
						ԱՆ	16	24
						<<Ա-ԷՆ Փրոյեկտ ՍՊԸ>> an-project-n@mail.ru		
						Լիցենզիա 000348		

ԱՐՏԱՔԻՆ ՊԱՏԻ ՓՈՎԱԾՔ <<Գ>> ԱՌԱՆՅՔՈՎ Մ 1:50

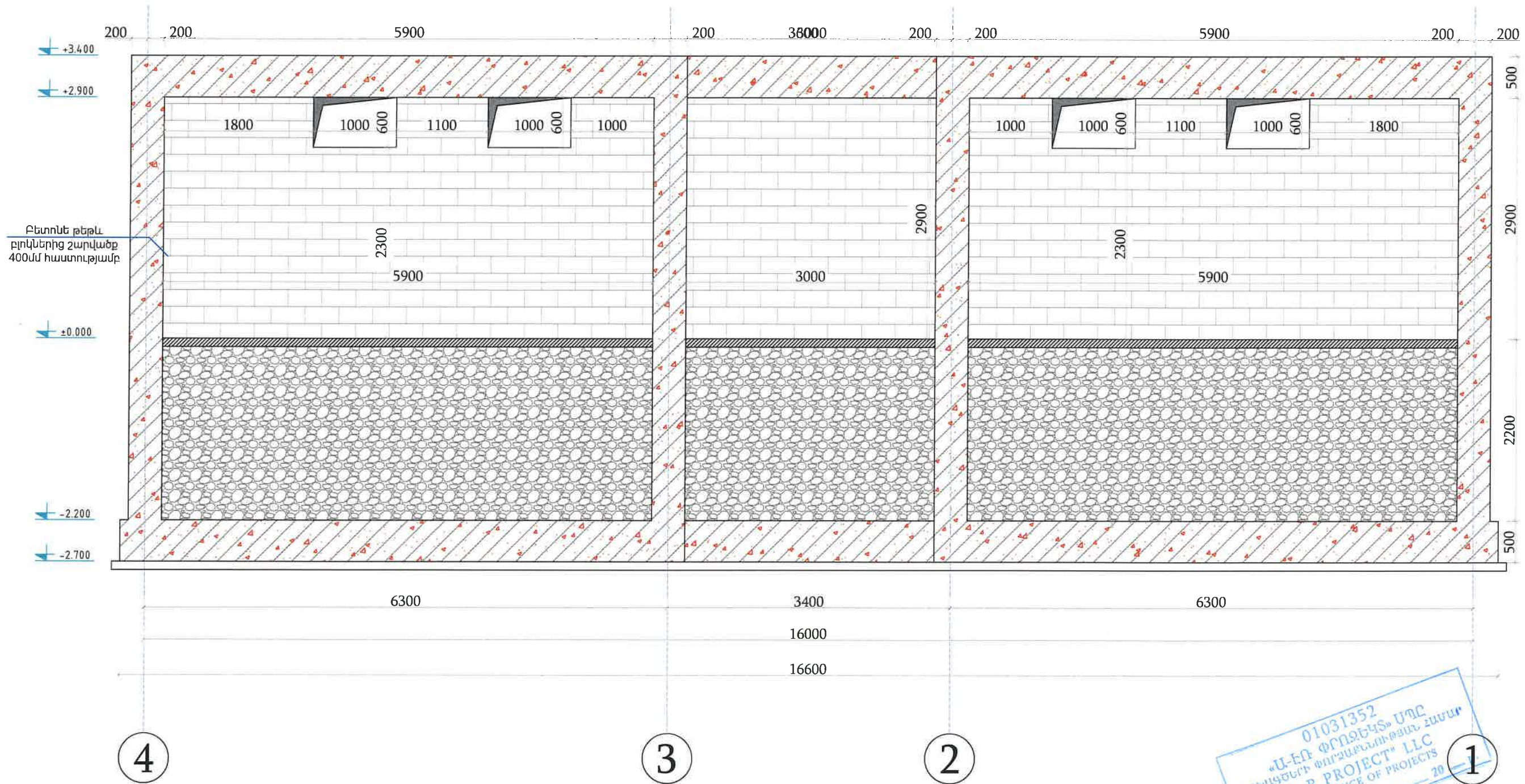

						ՊԱՅՄԱՆԱԳԻՐ N ՀՀՏՄ- ՀԲՄԽԾՁԲ-25/01		
Փով	Քան.	Թեր.	Փաստ.	Ստոր.	Ամ.	ՀՀ ՏԱՎՈՐԵՒԻ ՄԱՐԶԻ ԻՋԵՎԱՆԻ ԹԻՎ 3 ՀԻՄՆԱԿԱՆ ԴՊՐՈՑԻ 0.71 ՋԱ ՏԱՐԱԾՔՈՒՄ ՖՈՒՏԵՐՈՒ, ԲԱՍԿԵՏԲՈՒՆ ԼՍԵՎ ՎՈՒՅԵՐՈՒՄ ԴԱՇՏԻ ԿԱՌՈՒՑՄԱՆ, ՆԵՐԱԳՆԱՆ ԴՊՐՈՑԻ, ԵՎ ԹԱՐԱՄԱՍԻՆ ՄԻՍՄԱՐԿՈՂ ՊՈՐՏԱԿԻ, ՄԱՆԱԿԱՆ ՄԱՐԶԱԿԱՆ ԴԱՇՏԻ ԿԱՌՈՒՑՄԱՆ ԱՇԽԱՏԱՆ.ԲՆԵՐԻ ՆԱԽԱԾՄԱՆԱԽԱՆԾՎԱԾԻ ՓԱՏԱԹՂԹԵՐԻ ԿԱԶՄՈՒՄ		
Տնօրեն	Կ. Պողոսյան					ԿՈՆՍՏՐՈՒԿՏՈՐԱԿԱՆ ՄԱՍ	Փուլ	Թերթ
Ն.Գ.Ճ	Ս. Հարությունյան						ԱՆ	17
Նախագծեց	Կ. Պողոսյան					ԱՐՏԱՔԻՆ ՊԱՏԻ ՓՈՎԱԾՔ <<Գ>> ԱՌԱՆՅՔՈՎ Մ 1:50	<<Ա-ԷՆ Փրոյեկտ ՍՊԸ>> an-project-n@mail.ru	Լիցենզիա 000348

ԱՐՏԱՔԻՆ ՊԱՏԻ ՓՌՎԱԾՔ <<4>> ԱՌԱՆՅՔՈՎ Մ 1:50



						ԴԱՅՄԱՆԱԳԻՐ N ՀՀՏՄ- ՀՐՄԽԾԶԲ- 25/01				
Փոփ	Քան.	Թեր.	Փաստ.	Մտոր.	Ան.	ՀՀ ՏԱՎՈՒՇԻ ՄԱՐԶԻ ԽՁԵՎԱՆԻ ԹԻՎ 3 ՀԻՄՆԱԿԱՆ ԴՊՐՈՑԻ 071 ՀԱ ՏԱՐԱԾՔՈՒՄ ՖՈՒՏՏՐՈՆԻ, ԲԱՄԿԵՏՐՈՆԻ ՆԱԵՎ ՎՈՒՆԵՑՐՈՒՂ ԴԱՇՏԻ ԿԱՌՈՒՑՄԱՆ, ՆԵՐԱՌԱՅԱՆ ԴՊՐՈՑԻՆ ԵՎ ԹԱՂԱՆԱԽՆ ՍՊԱՄԱՐԿՈՂ ԴՈՒՐԱԿԻ, ՄԱՆԿԱԿԱՆ ՄԱՐԶԱԿԱՆ ԴԱՇՏԻ ԿԱՌՈՒՑՄԱՆ ԱՇԽԱՏԱՆՔՆԵՐԻ ՆԱԽԱԳԾԱՆԱԽԱՀԱՇՎԱՅԻՆ ՓԱՏԱԹՂԹԵՐԻ ԿԱԾՄՈՒՄ				
Տնօրեն	Կ. Պողոսյան					ԿՈՆՍՏՐՈՒԿՏՈՐԱԿԱՆ ՄԱՍ		Փուլ	Թերթ	Թերթեր
Ն.Գ.Ծ	Ս.Հարությունյան							ԱՆ	18	24
Նախագծեց	Կ. Պողոսյան					ԱՐՏԱՔԻՆ ԴԱՏԻ ՓՈՎԱԾՔ <<4>> ԱՌԱՆՑՔՈՎ Մ 1:50		<<Ա-ԷՆ Փրոյեկտ ՄՊԸ>> an-project-n@mail.ru Լիցենզիա 000348		

ԽԱՐԱՄԱԲԵՏՈՆԵ ԲԼՈԿԵՐԻՑ
ՊԱՏԻ ՏԻՊԱՐԱՅԻՆ ՀԱՆԳՈՒՅՑ

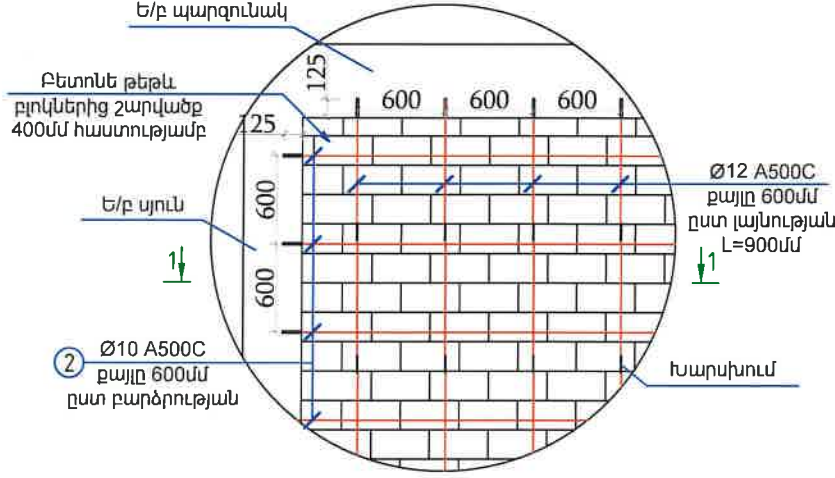

Ե/Բ ԲԱՐԱՎՈՐԻ ԱՄՐԱՆԱՎՈՐՄԱՆ ՄԽԵՄԱ
Մ 1:20

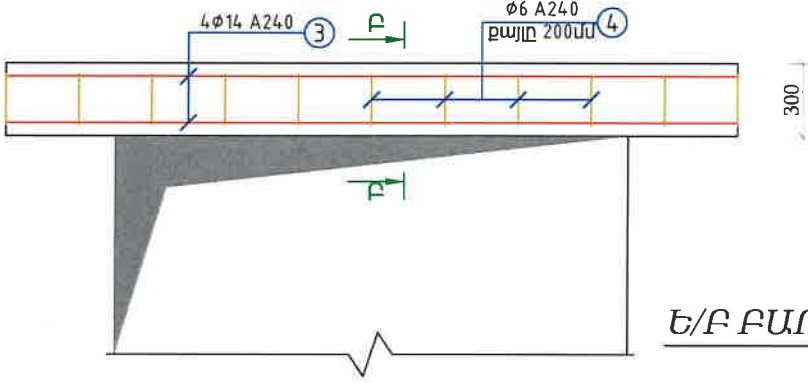

Ե/Բ ԲԱՐԱՎՈՐԻ ԱՄՐԱՆԱՎՈՐՈՒՄ
Մ 1:10

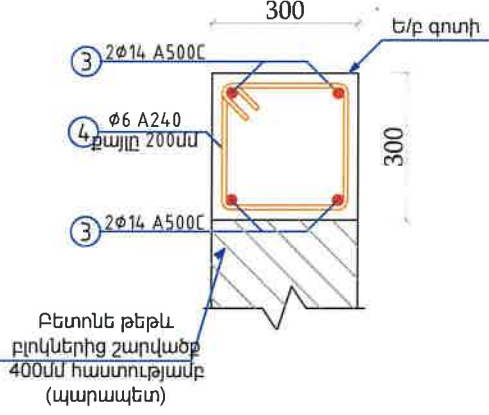

ՇԱՆՈԹԱԳՐՈՒԹՅՈՒՆ

- Արտաքին պատերն իրականացված են երկտակ բետոնե թեթև բլոկներից:
- Բետոնե թեթև բլոկներով իրականացված երկտակ արտաքին պատերը հարկավոր է ամրանավորել ըստ բարձրության և լայնության՝ 600 մմ քայլով գույգ ամրաններով ըստ նախագծի: Ուղղաձիգ ամրանների առկայությամբ քարե շարի անցքերը հարկավոր է լցնել B7.5 դասի բետոնով:
- Բետոնե թեթև բլոկներով իրականացվող արտաքին պատերը նախատեսված են որպես ինքնակրող տարրեր և չեն խոչընդոտում միաձուլվել Ե/Բ կարկասի աշխատանքին, ինչի համար հարկավոր է նրանց անջատել կարկասից իրականացնելով ուղղաձիգ և հորիզոնական (առաստաղի հետ) կարեր համապատասխան նախագծի:
- Բետոնե թեթև բլոկների արտաքին ողջ անցքերի մեջ իրականացնել B7.5 դասի մանրահատիկ բետոն, իսկ դեպի ներս անցքերի մեջ իրականացնել բետոնացումը միայն ամրանների տեղադրման անցքերում:

ԿՏՐՎԱԾՔ 1-1 Մ 1:20

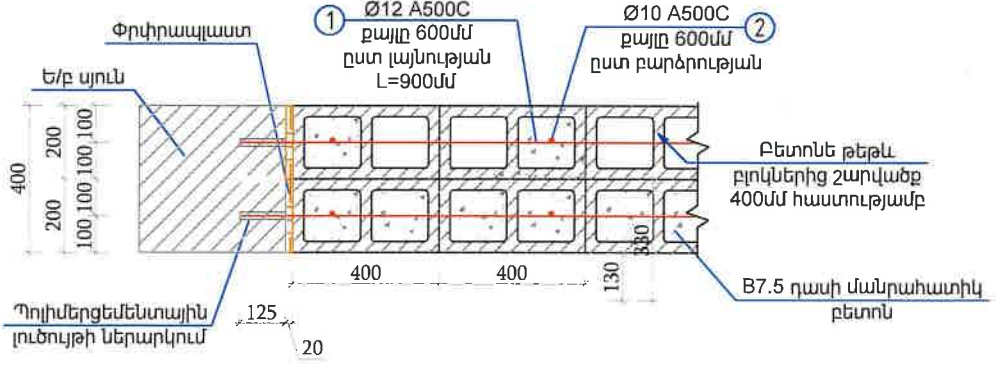

Արտաքին պատերի նյութածախսի մասնագիր						
Հ/Հ	Ø	Մակնիշը	Գուտ	Երկ. (մմ) L	Քանակ (հատ)	Քաշը (կգ)
1	12	A500C	34028-2016	1642000	1	1458.1
2	10	A500C	34028-2016	735000	1	453.5
Ընդամենը A500C						1911.6
Բետոնե թեթև բլոկներ					մ³	123
Մանրահատիկ բետոն B7.5 դասից					մ³	30.75

Ե/բ բարավորների իրականացում B15 դասի բետոնից						
Հ/Հ	Ø	Մակնիշը	Գուտ	Երկ. (մմ) L	Քանակ (հատ)	Քաշը (կգ)
1	14	A500C	34028-2016	4200	4	20.4
2	6	A240	34028-2016	1240	22	6.1
Ընդամենը A500C						20.4
Ընդամենը A240						6.1
Ե/բ բարավորների իրականացում B15 դասի բետոնից					մ³	0.378

ԴԻՐՔ 3 Մ 1:10

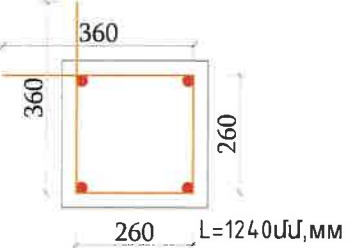

ՊԱՅՄԱՆԱԳԻՐ N ՀՀՏՄ- ՀԲՄԻՇԶԲ- 25/01					
Փոփ	Քան.	Թեք.	Փաստ.	Ստոր.	Ամ.
Տնօրեն	Կ. Պողոսյան				
Ն.Գ.Ճ	Ս.Չարությունյան				
Նախագծեց	Կ. Պողոսյան				
ԿՈՆՍՏՐՈՒԿՏՈՐԱԿԱՆ ՄԱՍ				Փուլ	Թերթ
				ԱՆ	19
ԱՐՏԱՔԻՆ ՊԱՏԵՐԻ ՄԱՍՆԱԳԻՐ				<<Ա-ԷՐ Փրոյեկտ ՍՊԸ>> an-project-n@mail.ru	
				Լիցենզիա 000348	

ԾԱԾԿԻ ՄԱԼԻ ԿԱՂԱՊԱՐՄԱՆ ՄԽԵՄԱ
ՆԻՇ +3.400 Մ 1:100

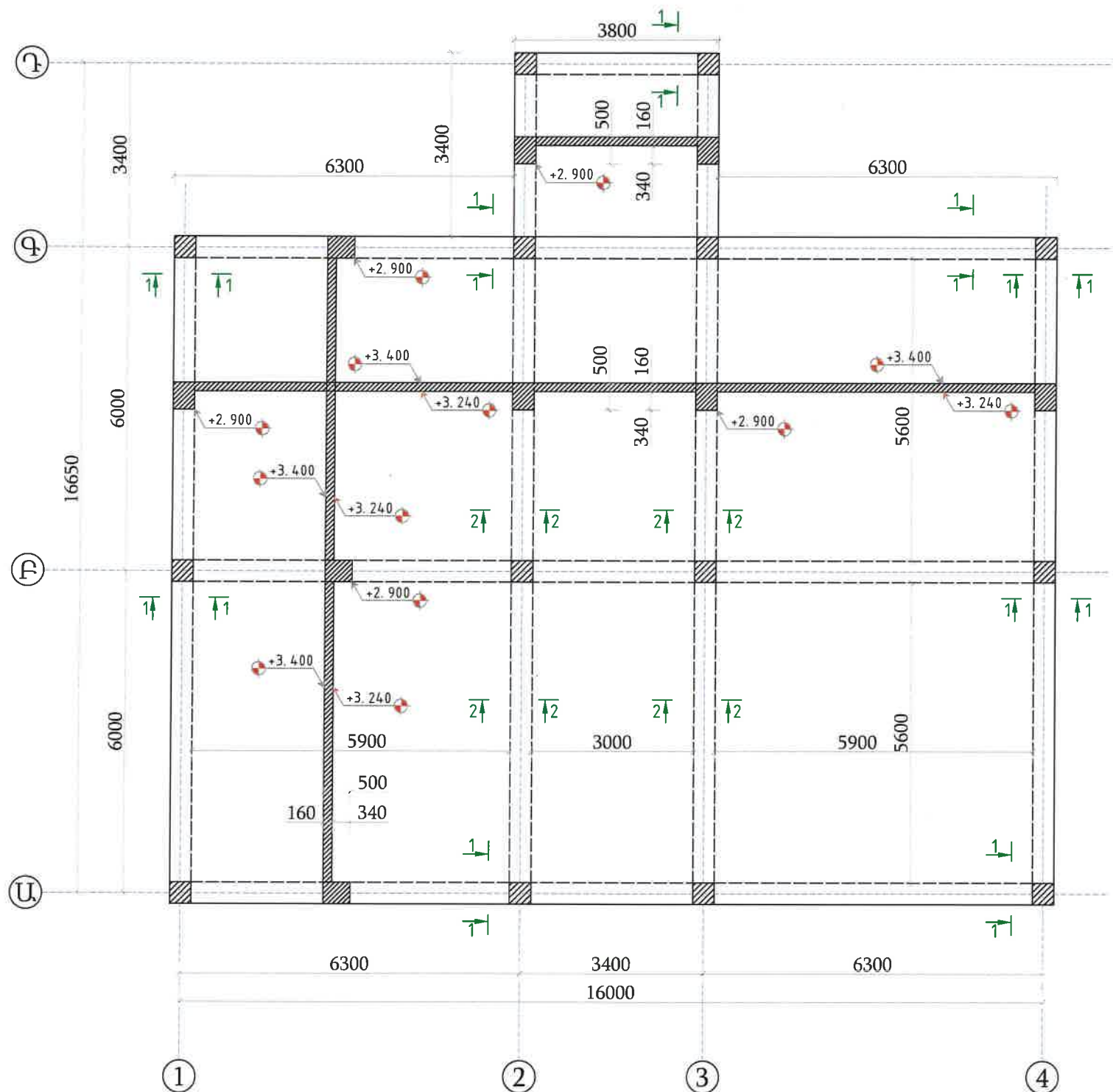

ԾԱՆՈԹԱԳՐՈՒԹՅՈՒՆ

- Ծածկի սալի բետոնացումը կատարել B25 դասի ծանր բետոնով (կվարցե ավազով և բազալտե խճով):
- Միաձուլվ ծածկի սալի վերին և ստորին գոտիների մեջ տեղադրվում են համապատասխանաբար Ø12մմ և Ø10մմ չափի A500C դասի ամրան 200մմ քայլով, որոնք հատակագծում ցույց է տրված պայմանականորեն:
- Ծածկի սալի ամրանների եզրային հատվածամասերում տեղադրել II-աձև ամրան խարսխման նպատակով, որը ցույց է տրված համապատասխան կտրվածքներում:
- Ծածկի սալում աշխատանքային ամրանների խարսխումն իրականացնել վերադրման եղանակով և թույլատրելի հատվածամասերում, համապատասխան հանգույցների:
- Շինարարության ընթացքում ինժինեական բոլոր անցքերի դիրքերը հավելյալ ճշտել համապատասխան ճարտարապետական գծագրերի հետ:
- Ծածկի սալի հաստությունը ընդունել՝ 180 մմ:
- Պաշտպանիչ շերտի հաստությունն ընդունել 25 մմ:
- Ինժեներական բացվածքները բացելուց ամրանները թողնել անընդհատ (չկտրել):

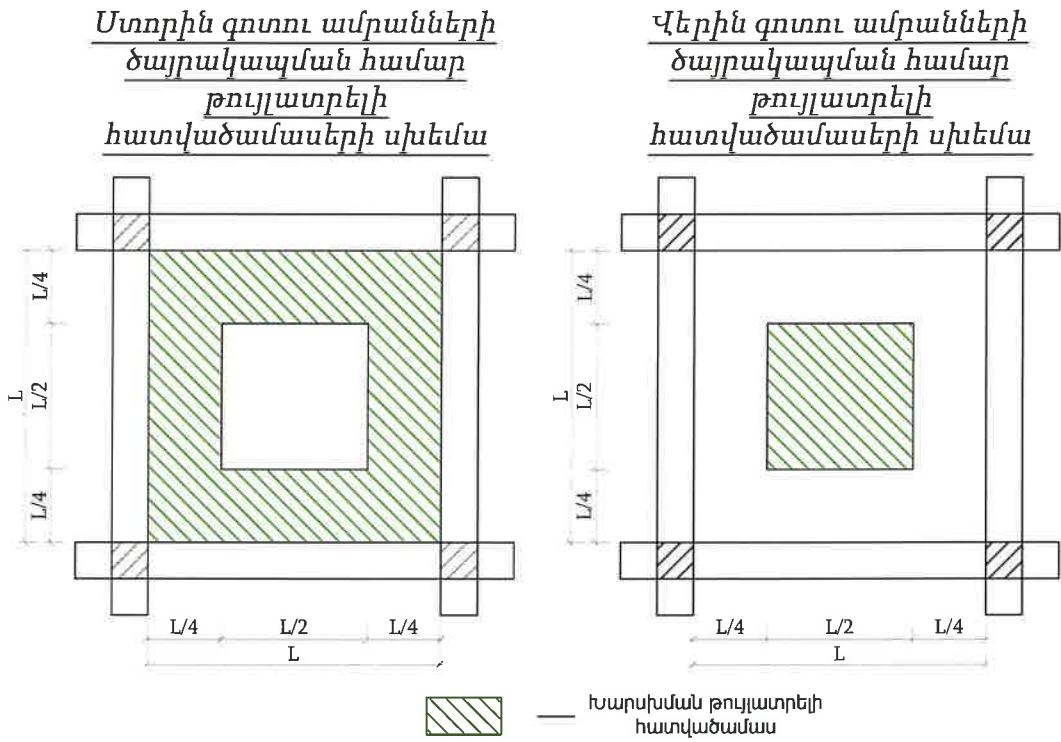

ՊԱՅՄԱՆԱԳԻՐ					
N ՀՀՏՄ- ՀՐՄԽԾԶԲ- 25/01					
Փոփ.	Քան.	Թեր.	Փաստ.	Ստոր.	Ամ.
Տնօրեն	Կ. Պողոսյան				
Ն.Գ.Ճ	Ս. Հարությունյան				
Նախագծեց	Կ. Պողոսյան				
ԿՈՆՍՏՐՈՒԿՏՈՐԱԿԱՆ ՄԱՍ				Փուլ	Թերթ
				ԱՆ	20
				Թերթեր	24
ԾԱԾԿԻ ՄԱԼԻ ԿԱՂԱՊԱՐՄԱՆ ՄԽԵՄԱ ՆԻՇ +3.400 Մ 1:100				<<Ա-ԷՆ Փրոյեկտ ՍՊԸ>> an-project-n@mail.ru	
				Լիցենզիա 000348	

ԾԱԾԿԻ ՍԱԼԻ ԱՄՐԱՆԱՎՈՐՄԱՆ ՀԱՏԱԿԱԳԻԾ
ՆԻՇ +3.400 Մ1:100

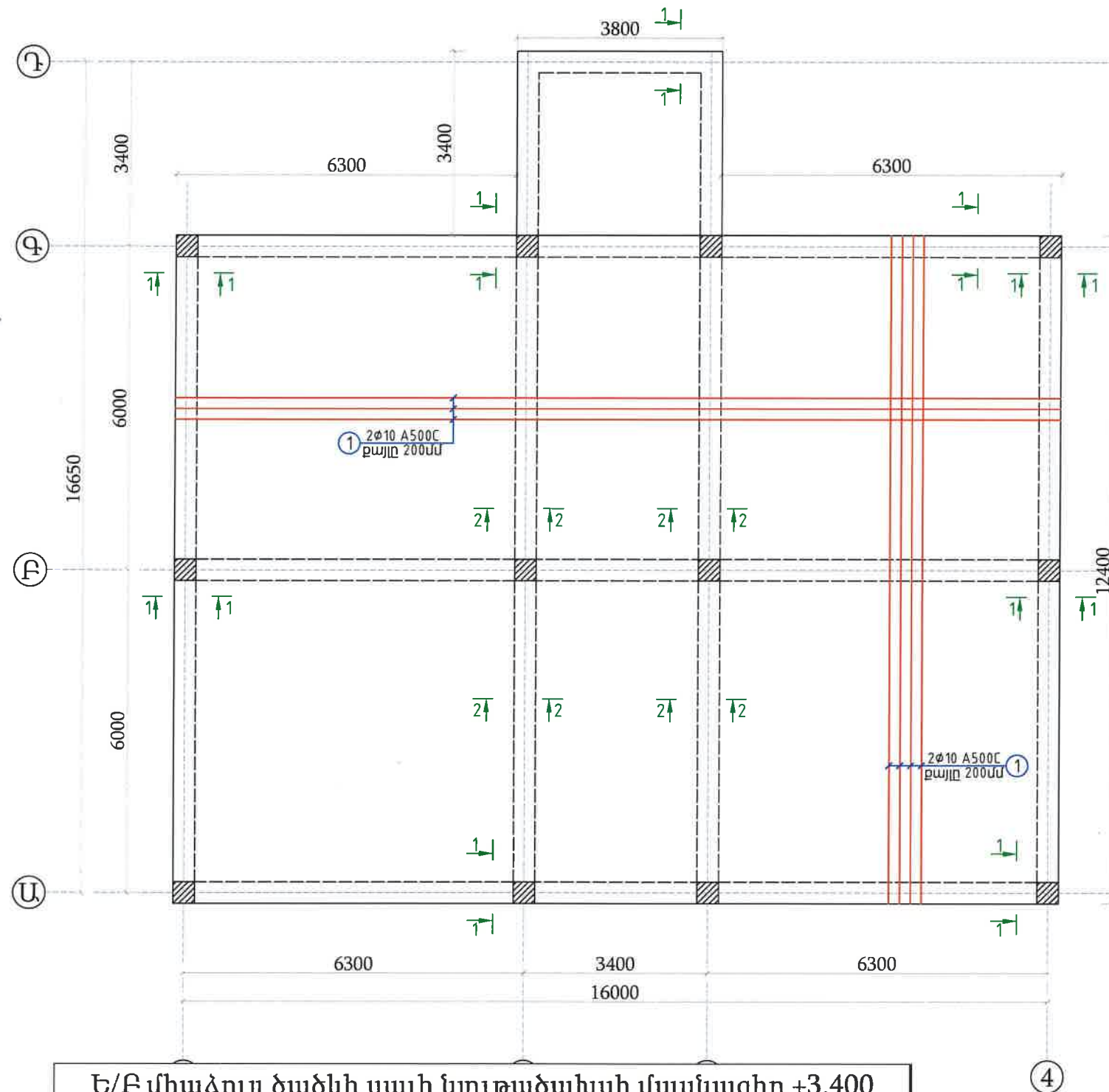

ԿՏՐՎԱԾՔ 1-1
Մ 1:20

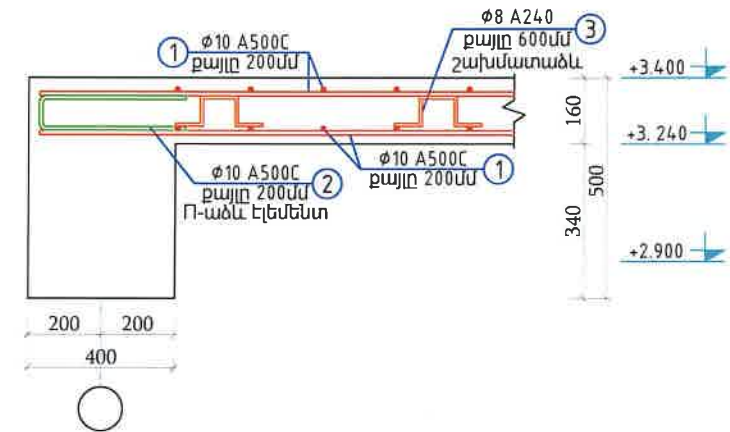

ԿՏՐՎԱԾՔ 2-2
Մ 1:20

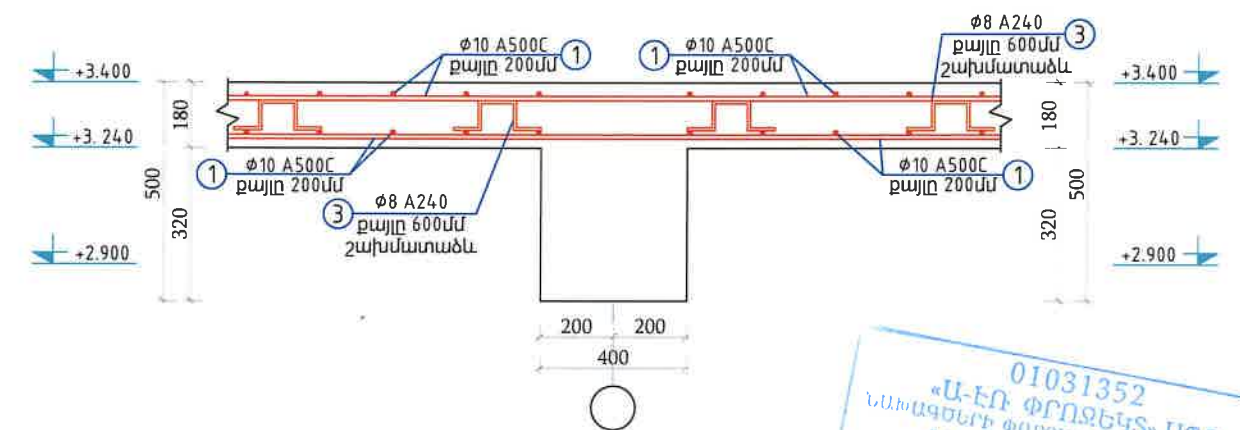

ԴԻՐՔ 2
Մ 1:20

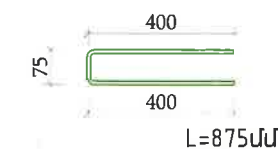

ԴԻՐՔ 3
Մ 1:20

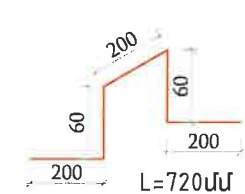

Ե/Բ միաձույլ ծածկի սալի նյութաձախսի մասնագիր +3.400
նիշում

Հ/Հ	Ø	Մակնիշը	Գույուն	Երկ. (մմ) L	Քանակ (հատ)	Քաշը (կգ)
1	10	A500C	P52544-206	4397600	1	2713.4
2	10	A500C	P52544-206	875	368	198.7
3	8	A240	5781-82	720	124	35.3
Ընդամենը A500C						862.7
Ընդամենը A240						10.9
Ե/Բ միաձույլ ծածկի սալի իրականացում B-25 դասի բետոնից					մ³	27.96

ՊԱՅՄԱՆԱԳԻՐ N ՀՀՍՍ-ՀԲՄԽԾՁԲ-25/01					
Փոփ	Քան.	Թեր.	Փաստ.	Ստոր.	Ամ.
Տնօրեն	Կ. Պողոսյան				
Ն.Գ.Ճ	Ս.Հարությունյան				
Նախագծեց	Կ. Պողոսյան				
ԿՈՆՍՏՐՈՒԿՏՈՐԱԿԱՆ ՄԱՍ				Փուլ	Թերթ
				ԱՆ	21
ԾԱԾԿԻ ՍԱԼԻ ԱՄՐԱՆԱՎՈՐՄԱՆ ՀԱՏԱԿԱԳԻԾ ՆԻՇ +3.400 Մ1:100				<<Ա-ԷՆ Փրոյեկտ ՍՊԸ>> an-project-n@mail.ru	
				Լիցենզիա 000348	

9400 Subitaneous 2

५



Tu

01031352

A-R PROJECT LLC

FOR EXPERIENCE OF PROJECT

2000

						ՊԱՅՄԱՆԱԳԻՐ N ՀՀՏՄ- ՀՐՄԽԾՁԲ- 25/01				
Փոփ	Քան.	Թեր.	Փաստ.	Ստոր.	Ամ.	ՀՀ ՏԱՎՈՒՆԻ ՄԱՐԶԻ ԻՏԵԿԱՆԻ ԹԻՎ 3 ՀԻՄԱԿԱՆ ԴՊՐՈՑԻ 0,71 ՀԱՏԱՐԱԾՔՈՒՄ ՖՈՒՆԴԱԿԱՆ, ԲԱՄԿԵՏՔՈՒՆ ԼԱՍԿ ԿՈՒՆԵՅԱՐՈՒՄ ԴԱՇԻ ԿԱՌՈՒՑՄԱՆ, ՆԵՐՈՒԱՅԱՆ ԴՊՐՈՑԻ ԵՎ ԹԱՂԱՆԱՄԻՆ ՄԱՍՍԱՐԿՈՂ ԴՈՒՐԱԿԻ, ՄԱՆԱԿԱԿԱՆ ՄԱՐԶԱԿԱՆ ԴԱՇԻ ԿԱՌՈՒՑՄԱՆ ԱՇԽԱՏԱՆՔՆԵՐԻ ՆԱԽԱԳԾԱՆԱԽԱՀԱՇՎԱՅԻՆ ՓԱՍՏԱԹՂԹԵՐԻ ԿԱՏԱՌՈՒՄ				
Տնօրեն	Կ. Պողոսյան					ԿՈՆՍՏՐՈՒԿՏՈՐԱԿԱՆ ՄԱՍ		Փուլ	Թերթ	Թերթեր
Ն.Գ.Ը	Ս.Հարությունյան							ԱՆ	22	24
Նախագծեց	Կ. Պողոսյան					ՄԵՏԱՂԱԿԱՆ ՑԱՆԿԱՊԱՆԻ ՀԱՏԱԿԱԿԱԾ Մ 1:100		<<Ա-Էն Փրոյեկտ ՍՊԸ>> an-project-n@mail.ru Lghenqhw 000348		



ՄԱՍՏՈՒՆԻ ՑԱՆԿԱՎԱՐՈՒՄԻ ՄԱՍՆԱԳԻՐ						
№	ՀԱՏՎԱԾՔ	ՈՒՂԱՆԵՐԻ ԽՈՐՀԱՆԿ	ՆՐԱՐ (ՄՄ)	ՔԱՆԿ 19.07.19	ՔԱՆԱԿ (ՀԱՏ)	ՈՂԱՆԵՐԻ ՑԱՆԿԱՎԱՐՈՒՄ (ԿԳ)
1	150x150x3	Ուղղանկյուն խողովակ	1801000	13.813	1	24877.213
2	18	A500C	500	1.998	648	98.901
3	8	A240	934900	0.395	1	341.4222
4	40x40x3 Մետաղական դռան համար	Ուղղանկյուն խողովակ	35600	3.36	1	119.616
5	ՊՎԲ ծածկու մետաղական ցանց 50x50	ՓՅՄՄ	S=1188մ²			
	Պոռան ծիսի	բանակ	հատ	9		
	Պոռան բռնակ	բանակ	հատ	3		
	Պլատման խցան	150x150	հատ	162		
Ուղղանկյուն խողովակ 150x150x3						24877.213
Ուղղանկյուն խողովակ 40x40x3						119.616
Մետաղական էլեմենտների հակալուծողիկ լեռնում կց						24996.829
Մետաղական էլեմենտները եռակցել Ծ-42A էլեկտրոդով						
ԿԵՏԱՅԻՆ ՀԻՄՔԵՐ				ԴԻՖԻԶԻԶԱՆՈՒՄ	ՔԱՆԱԿ (ՀԱՏ)	ՈՂԱՆԵՐԻ ՑԱՆԿԱՎԱՐՈՒՄ
ԿԵՏԱՅԻՆ ՀԻՄՔԵՐԻ ԲԵՏՈՆԱՑՈՒՄ Բ-15 ՂԱՄԻ				0.19625	162	31.7925
ՐԱԶՄԱՏԻ ԽԱՆՈՒՄ ԵՆԻՐՏ				0.0196	162	3.1752
ՈՒ ԿԱՐԳԻ ԲԱՆԱԾՈՂԻ ՔԱՆԱԿՈՒՄ				0.23	162	11.04

ՊԱՅՄԱՆԱԳԻՐ						ՊԱՅՄԱՆԱԳԻՐ N ՀՀՏՄ-ՀԲՄԾԶԲ-25/01		
Փոփ	Քան.	Թեք.	Փաստ.	Ստոր.	Ամ.	ՀՀ ՏԱՎՈՒՇԻ ՄԱՐԶԻ ԻՋԵՎԱՆԻ ԹԻՎ 3 ՀԱՄԱԿԱՄ ՂԱՐՈՑԻ 0.71 ՀԱ ՏԱՄԱՐԹՈՒՄ ՖՈՒՆԴԱՄԵՆՏԻ, ԲԱՍԿԵՏԲՈՒՆ ԼԱՍԵՎ ԿՈՆՏԵՐՆԵՐ ԴԱՇՏԻ ԿԱՌԱՌԱՐՄԱՆ, ՆԵՐԱՌԱՅԱՆ ՂԱՐՈՑԻ ԵՎ ԹԱՐԱՄԱՆՍԻ ՄԱՍՆԱԳՈՐԾՈՒՄԻ ԴՈՒՐԱԿԻ, ՄԱՍՆԱԿԱՆ ՄԱՐԶԱԿԱՆ ԴԱՇՏԻ ԿԱՌԱՌԱՐՄԱՆ ՍԵՐԱՍԱՆՔՆԵՐԻ ՆԱԽԱԳՐԱՆԱԽԱՐԱՅՈՒՄԻ ՓԱՏԱՑԹՎԵՐԻ ԿԱՑՈՒՄ		
Տնօրեն	Կ. Ղողոյան					ԿՈՆՍՏՐՈՒԿՏՈՐԱԿԱՆ ՄԱՍ	Փուլ	Թերթ
Ն.Գ.Ը	Ս.Ֆարուկյան						ԱՆ	23
Նախագծեց	Կ. Ղողոյան					ՑԱՆԿԱՎԱՐՈՒՄ 1.2 ԵՎ 3 ՓՈՎԱԾՔՆԵՐ Մ 1:100 ՄԱՍՆԱԳԻՐ	Թերթեր	24
							<<Ա-ԷՆ Փրոյեկտ ՍՊԸ>> an-project-n@mail.ru	
							Լիցենզիա 000348	

01031352
«Ա-ԷՆ ՓՐՈՅԵԿՏ» ՍՊԸ
ՆԱԽԱԳՐԵՐԻ ՓՈՐՈՐԹԱՆՈՒԹՅԱՆ ՀԱՄԱՐ
"A-R PROJECT" LLC
FOR EXPERIENCE OF PROJECTS
— 20 — թ.

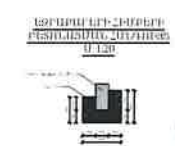
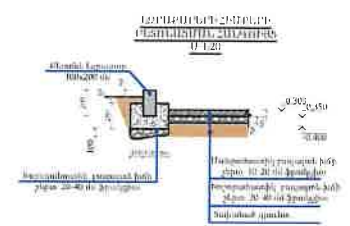
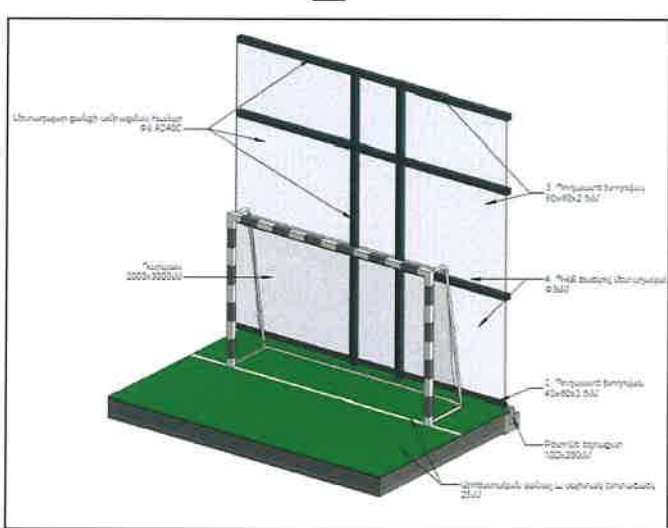
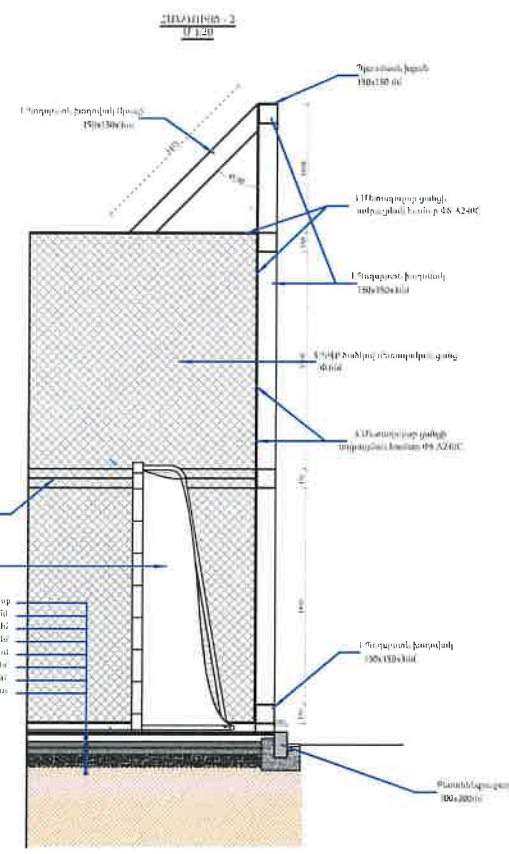
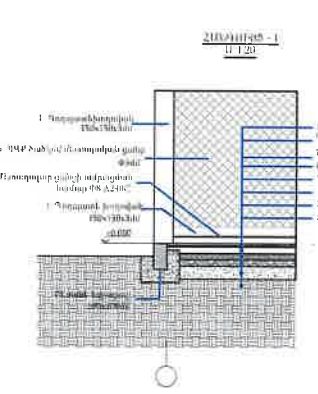
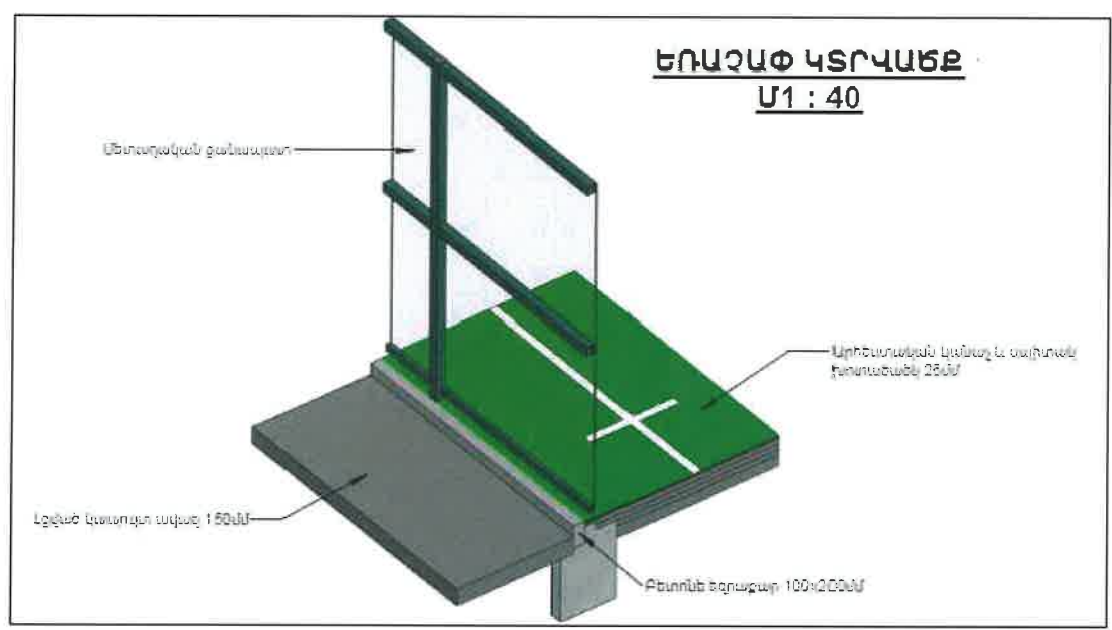
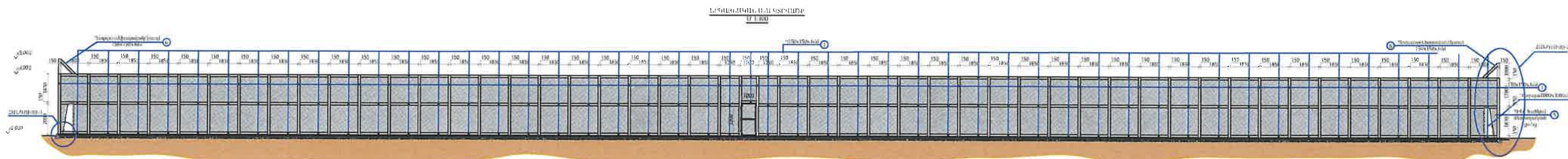

0103135.2
«Ա-ԷՆ ՓՐՈՅԵԿՏ» ՍՊԸ
«A-R PROJECT» LLC
FOR EXPERIENCE OF PROJECTS
20 — P.



						ՊԱՅՄԱՆԱԳԻՐ N ՀՀՏՄ-ՀԲՄԽԶԲ-25/01		
Փոփ.	Քան.	Թեր.	Փաստ.	Ստոր.	Ամ.	ՀՀ ՏՄԱԳՈՒՄԻ ՄԱՐԶԻ Ի ՋԵՂԿՍԻՆԻ ԹԻՎ 3 ՎԵՐԱՄԱՍՆԱԿԱՆ ԳՊՐԴՑԻ 0.71 ՀԱ ՏԱՐԱԾՔՈՒՄ ԿՈՒՆՑՐՈՒՄ ԲԱՍԿԵՏԲՈՒՆ ԼԱՆԿ ԿՈՒՆՑՐՈՒՄ ԴԱՇԵՐԻ ԿԱՌՈՒՅՄԱՆ ԼԵՐԱԿԱՅԱՆ ԳՊՐԴՑԻ ԵՎ ԹԱՐԱՄԱՍՆԱԿԱՆ ՄԱՍՆԱԿՈՒՄ ԴՈՒՐԱԿԻ, ՄԱՆԿԱԿԱՆ ՄԱՐԶԱԿԱՆ ԴԱՇԵՐԻ ԿԱՌՈՒՅՄԱՆ ՏԵԽՆԱԿԱՆ ԼԱՍԱԳՈՒՄԱՆ ՄԱՍԻՆ ԳՐԱԿԱՆ ԿԱՌԱՐԱՐՈՒՄ		
Տնօրեն	Կ. Պողոսյան					ԿՈՆՍՏՐՈՒԿՏՐԱԿԱՆ ՄԱՍ		
Ն.Գ.Ժ	Ս.Ղարոբյան							
Նախագծեց	Կ. Պողոսյան					ԵՐԿԱՅՆԱԿԱՆ Ա-Ա ԿՏՐՎԱԾՔ Մ 1:100 ՀԱՆԳՈՒՅՑ 1, ՀԱՆԳՈՒՅՑ 2 Մ 1:20		
						«Ա-ԷՆ Փրոյեկտ ՍՊԸ» an-project-n@mail.ru		
						Լիցենզիա 000348		